



UTSEM

UNIVERSIDAD TECNOLÓGICA DEL
SUR DEL ESTADO DE MORELOS

Introducción

PRIMER INFORME DE CUENTA PÚBLICA
UNIVERSIDAD TECNOLÓGICA DEL SUR DEL ESTADO DE MORELOS
ENERO - MARZO

2026

La Universidad Tecnológica del Sur del Estado de Morelos es un organismo público descentralizado que nace el 25 de julio de 2012, de acuerdo a la publicación en el Periódico Oficial “Tierra y Libertad” número 5005, el Decreto Número Mil Novecientos Ochenta y Cinco Por el que se crea la Universidad Tecnológica del Sur del Estado de Morelos, como un Organismo Público Descentralizado con personalidad jurídica y patrimonio propios, sectorizado a la Secretaría de Educación, con el objetivo de ofrecer programas de educación superior, para la obtención del nivel de ingeniería técnica y licenciatura, así como promover la cultura científica y tecnológica en el Estado de Morelos

Con el objeto de dar cumplimiento a las disposiciones emanadas de la Ley General de Contabilidad Gubernamental y la normatividad que de ella emane, se adquirió en el año 2017, un software denominado SCODAP, el cual nos apoya con la armonización de nuestra contabilidad, haciendo uso de esta herramienta que coadyuve a la emisión de información financiera oportuna, ya que en dicho sistema se lleva a cabo el registro contable de conformidad con el plan de cuentas, las matrices de conversión, por clasificadores de rubro de ingresos, clasificadores por objeto de gasto, por función y clasificación administrativa, el cual genera la información solicitada en el TÍTULO CUARTO De la Información Financiera Gubernamental y la Cuenta Pública, CAPÍTULO I De la Información Financiera Gubernamental y CAPÍTULO II Del Contenido de la Cuenta Pública; misma que a continuación se presenta de la siguiente manera:

INFORMACIÓN CONTABLE

- a) Estado de actividades;
- b) Estado de situación financiera;
- c) Estado de variación en la hacienda pública;
- d) Estado de cambios en la situación financiera;
- e) Estado de flujos de efectivo;
- f) Informes sobre pasivos contingentes;
- g) Notas a los estados financieros;
- h) Estado analítico del activo, e
- i) Estado analítico de la deuda y otros pasivos

INFORMACIÓN PRESUPUESTARIA

- a) Estado analítico de ingresos, del que se derivará la presentación en clasificación económica por fuente de financiamiento y concepto, incluyendo los ingresos excedentes generados;
- b) Estado analítico del ejercicio del presupuesto de egresos del que se derivarán las clasificaciones siguientes: Administrativa; Económica; Por objeto del gasto, y Funcional.
- c) Endeudamiento neto, financiamiento menos amortización, del que derivará la clasificación por su origen en interno y externo;
- d) Intereses de la deuda, y
- e) Un flujo de fondos que resuma todas las operaciones;

INFORMACIÓN PROGRAMÁTICA

- a) Gasto por categoría programática;
- b) Programas y proyectos de inversión, y
- c) Indicadores de resultados,



UTSEM

UNIVERSIDAD TECNOLÓGICA DEL
SUR DEL ESTADO DE MORELOS

Información Contable

PRIMER INFORME DE CUENTA PÚBLICA
UNIVERSIDAD TECNOLÓGICA DEL SUR DEL ESTADO DE MORELOS
ENERO - MARZO

2026

ESTADO DE ACTIVIDADES

(CC): (FF):

Fecha : 14/04/2026 01/01/2026 Al 31/03/2026

Descripción	Presenta X Rubro / Saldos Consolidado	2026	2025
4	<u>INGRESOS Y OTROS BENEFICIOS</u>	<u>-11,924,236.71</u>	<u>-5,543,791.11</u>
4.1	INGRESOS DE GESTIÓN	-1,706,895.02	-1,620,034.50
4.1.7	Ingresos por Venta de Bienes y Servicios	-1,706,895.02	-1,620,034.50
4.2	PARTICIPACIONES, APORTACIONES, TRANSFERENCIAS, ASIGNACIONES, SUBSIDIOS Y OTRAS AYUDAS	-10,030,767.25	-3,799,773.28
4.2.2	Transferencias, Asignaciones, Subsidios y Otras ayudas	-10,030,767.25	-3,799,773.28
4.3	OTROS INGRESOS Y BENEFICIOS	-186,574.44	-123,983.33
4.3.1	Ingresos Financieros	-186,574.44	-123,983.33
5	<u>GASTOS Y OTRAS PÉRDIDAS</u>	<u>5,594,866.97</u>	<u>3,690,936.57</u>
5.1	GASTOS DE FUNCIONAMIENTO	5,594,866.46	3,690,936.17
5.1.1	Servicios Personales	4,742,069.35	3,140,777.50
5.1.2	Materiales y Suministros	34,042.13	8,196.55
5.1.3	Servicios Generales	818,754.98	541,962.12
5.5	OTROS GASTOS Y PÉRDIDAS EXTRAORDINARIAS	0.51	0.40
5.5.9	Otros Gastos	0.51	0.40
RESULTADOS DEL EJERCICIO (AHORRO/DESAHORRO)		-6,329,369.74	-1,852,854.54

Bajo protesta de decir verdad declaramos que los Estados Financieros y sus notas, son razonablemente correctos y son responsabilidad del emisor

ELABORO:	VALIDO:	VO BO:	
L.S.C. HUZIEEL MENDEZ CASALES	MTRO. ALEJANDRO MANRIQUE SOSA	MTRO. CELSO NIETO ESTRADA	
JEFE DE DEPTO DE SERV. ADTVOS.	DIRECTOR DE ADMÓN Y FINANZAS	RECTOR	



ESTADO DE ACTIVIDADES

(CC):

(FF):

Fecha : 14/04/2026

01/01/2026

Al 31/03/2026

Descripción	Presenta X Rubro / Saldos Consolidado	2026	2025
-------------	---------------------------------------	------	------

Nota:

ESTADO DE SITUACION FINANCIERA



(CC): (FF):

Fecha : 14/04/2026

01/01/2026

Al 31/03/2026

Pag. 1 de 2

Presenta X Rubro / Saldos Consolidado

Descripción		2026	2025	Descripción		2026	2025
1	ACTIVO	115,611,750.29	115,109,609.55	2	PASIVO	-14,385,296.01	-17,922,443.13
1.1	ACTIVO CIRCULANTE	20,860,515.49	20,358,374.75	2.1	PASIVO CIRCULANTE	-1,455,327.53	-4,989,154.23
1.1.1	Efectivo y Equivalentes	15,770,461.05	20,272,253.31	2.1.1	Cuentas por Pagar a Corto Plazo	-587,367.32	-4,121,194.02
1.1.2	Derechos a Recibir Efectivo o Equivalentes	5,024,786.34	20,853.34	2.1.7	Provisiones a Corto Plazo	-867,960.21	-867,960.21
1.1.9	Otros Activos Circulantes	65,268.10	65,268.10	2.2	PASIVO NO CIRCULANTE	-12,929,968.48	-12,933,288.90
1.2	ACTIVO NO CIRCULANTE	94,751,234.80	94,751,234.80	2.2.6	Provisiones a Largo Plazo	-12,929,968.48	-12,933,288.90
1.2.3	Bienes Inmuebles, Infraestructura y Construcciones en Proceso	102,220,989.21	102,220,989.21	3	HACIENDA PÚBLICA/ PATRIMONIO	-101,226,454.28	-97,187,166.42
1.2.4	Bienes Muebles	23,171,906.70	23,171,906.70	3.1	HACIENDA PÚBLICA/PATRIMONIO CONTRIBUIDO	-101,356,458.59	-101,356,458.59
1.2.5	Activos Intangibles	274,102.68	274,102.68	3.1.2	Donaciones de Capital	-101,356,458.59	-101,356,458.59



(CC): (FF):

Fecha : 14/04/2026 01/01/2026 Al 31/03/2026 Pag. 2 de 2 Presenta X Rubro / Saldos Consolidado

Descripción			2026	2025	Descripción			2026	2025	
<u>1</u>	1.2	1.2.6	Depreciación, Deterioro y Amortización Acumulada de Bienes	-30,915,763.79	-30,915,763.79	<u>3</u>	3.2	HACIENDA PÚBLICA /PATRIMONIO GENERADO	130,004.31	4,169,292.17
							3.2.1	Resultados del Ejercicio (Ahorro/ Desahorro)	-6,329,369.74	0.00
							3.2.2	Resultados de Ejercicios Anteriores	2,068,084.55	-221,997.33
							3.2.5	Rectificaciones de Resultados de Ejercicios Anteriores	278,837.99	278,837.99
TOTAL DE PASIVO Y HACIENDA PUBLICA/PATRIMONIO								-115,611,750.29	-115,109,609.55	

Bajo protesta de decir verdad declaramos que los Estados Financieros y sus notas, son razonablemente correctos y son responsabilidad del emisor

ELABORO:	VALIDO:	VO BO:	
L.S.C. HUZIEEL MENDEZ CASALES	MTRO. ALEJANDRO MANRIQUE SOSA	MTRO. CELSO NIETO ESTRADA	
JEFE DE DEPTO DE SERV. ADTVOS.	DIRECTOR DE ADMÓN Y FINANZAS	RECTOR	

Nota:

Universidad Tecnológica del Sur del Estado de Morelos

ESTADO DE SITUACION FINANCIERA DETALLADO - LDF



(CC): (FF):

Fecha : 14/04/2026

01/01/2026

Al 31/03/2026

Pag. 1 de 2

Presenta X Rubro / Saldos Consolidado

Descripción		2026	2025	Descripción		2026	2025
1	ACTIVO	115,611,750.29	115,109,609.55	2	PASIVO	-14,385,296.01	-17,922,443.13
1.1	ACTIVO CIRCULANTE	20,860,515.49	20,358,374.75	2.1	PASIVO CIRCULANTE	-1,455,327.53	-4,989,154.23
1.1.1	Efectivo y Equivalentes	15,770,461.05	20,272,253.31	2.1.1	Cuentas por Pagar a Corto Plazo	-587,367.32	-4,121,194.02
1.1.2	Derechos a Recibir Efectivo o Equivalentes	5,024,786.34	20,853.34	2.1.7	Provisiones a Corto Plazo	-867,960.21	-867,960.21
1.1.9	Otros Activos Circulantes	65,268.10	65,268.10	2.2	PASIVO NO CIRCULANTE	-12,929,968.48	-12,933,288.90
1.2	ACTIVO NO CIRCULANTE	94,751,234.80	94,751,234.80	2.2.6	Provisiones a Largo Plazo	-12,929,968.48	-12,933,288.90
1.2.3	Bienes Inmuebles, Infraestructura y Construcciones en Proceso	102,220,989.21	102,220,989.21	3	HACIENDA PÚBLICA/ PATRIMONIO	-101,226,454.28	-97,187,166.42
1.2.4	Bienes Muebles	23,171,906.70	23,171,906.70	3.1	HACIENDA PÚBLICA/PATRIMONIO CONTRIBUIDO	-101,356,458.59	-101,356,458.59
1.2.5	Activos Intangibles	274,102.68	274,102.68	3.1.2	Donaciones de Capital	-101,356,458.59	-101,356,458.59



(CC): (FF):

Fecha : 14/04/2026 01/01/2026 Al 31/03/2026 Pag. 2 de 2 Presenta X Rubro / Saldos Consolidado

Descripción			2026	2025	Descripción			2026	2025	
<u>1</u>	1.2	1.2.6	Depreciación, Deterioro y Amortización Acumulada de Bienes	-30,915,763.79	-30,915,763.79	<u>3</u>	3.2	HACIENDA PÚBLICA /PATRIMONIO GENERADO	130,004.31	4,169,292.17
							3.2.1	Resultados del Ejercicio (Ahorro/ Desahorro)	-6,329,369.74	0.00
							3.2.2	Resultados de Ejercicios Anteriores	2,068,084.55	-221,997.33
							3.2.5	Rectificaciones de Resultados de Ejercicios Anteriores	278,837.99	278,837.99
TOTAL DE PASIVO Y HACIENDA PUBLICA/PATRIMONIO									-115,611,750.29	-115,109,609.55

Bajo protesta de decir verdad declaramos que los Estados Financieros y sus notas, son razonablemente correctos y son responsabilidad del emisor

ELABORO:	VALIDO:	VO BO:	
L.S.C. HUZIEEL MENDEZ CASALES	MTRO. ALEJANDRO MANRIQUE SOSA	MTRO. CELSO NIETO ESTRADA	
JEFE DE DEPTO DE SERV. ADTVOS.	DIRECTOR DE ADMÓN Y FINANZAS	RECTOR	

Nota:

ESTADO DE CAMBIOS EN LA SITUACION FINANCIERA

(CC): (FF):

Fecha : 14/04/2026 01/01/2026 Al 31/03/2026 Pag. 1 de 1

Descripción	Presenta X Rubro / Saldos Consolidado	2026	2025
1	ACTIVO	-4,501,792.26	5,003,933.00
1.1	ACTIVO CIRCULANTE	-4,501,792.26	5,003,933.00
1.1.1	Efectivo y Equivalentes	-4,501,792.26	0.00
1.1.2	Derechos a Recibir Efectivo o Equivalentes	0.00	5,003,933.00
2	PASIVO	3,537,147.12	0.00
2.1	PASIVO CIRCULANTE	3,533,826.70	0.00
2.1.1	Cuentas por Pagar a Corto Plazo	3,533,826.70	0.00
2.2	PASIVO NO CIRCULANTE	3,320.42	0.00
2.2.6	Provisiones a Largo Plazo	3,320.42	0.00
3	HACIENDA PÚBLICA/ PATRIMONIO	2,290,081.88	-6,329,369.74
3.2	HACIENDA PÚBLICA /PATRIMONIO GENERADO	2,290,081.88	-6,329,369.74
3.2.1	Resultados del Ejercicio (Ahorro/ Desahorro)	0.00	-6,329,369.74
3.2.2	Resultados de Ejercicios Anteriores	2,290,081.88	0.00
SUMA		1,325,436.74	-1,325,436.74

Bajo protesta de decir verdad declaramos que los Estados Financieros y sus notas, son razonablemente correctos y son responsabilidad del emisor

ELABORO:	VALIDO:	VO BO:	
L.S.C. HUZIEEL MENDEZ CASALES	MTRO. ALEJANDRO MANRIQUE SOSA	MTRO. CELSO NIETO ESTRADA	
JEFE DE DEPTO DE SERV. ADTVOS.	DIRECTOR DE ADMÓN Y FINANZAS	RECTOR	

Nota:

ESTADO ANALÍTICO DEL ACTIVO

(CC): (FF):

Fecha : 14/04/2026 01/01/2026 AI 31/03/2026

Descripción	Presenta X Rubro / Saldos Consolidado	Saldo Inicial	Cargos Periodo	Abonos Periodo	Saldo Final	Variac. Periodo
1	ACTIVO	115,109,609.55	29,671,223.81	29,169,083.07	115,611,750.29	502,140.74
1.1	ACTIVO CIRCULANTE	20,358,374.75	29,671,223.81	29,169,083.07	20,860,515.49	502,140.74
1.1.1	Efectivo y Equivalentes	20,272,253.31	16,416,014.10	20,917,806.36	15,770,461.05	-4,501,792.26
1.1.2	Derechos a Recibir Efectivo o Equivalentes	20,853.34	13,255,209.71	8,251,276.71	5,024,786.34	5,003,933.00
1.1.9	Otros Activos Circulantes	65,268.10	0.00	0.00	65,268.10	0.00
1.2	ACTIVO NO CIRCULANTE	94,751,234.80	0.00	0.00	94,751,234.80	0.00
1.2.3	Bienes Inmuebles, Infraestructura y Construcciones en Proceso	102,220,989.21	0.00	0.00	102,220,989.21	0.00
1.2.4	Bienes Muebles	23,171,906.70	0.00	0.00	23,171,906.70	0.00
1.2.5	Activos Intangibles	274,102.68	0.00	0.00	274,102.68	0.00
1.2.6	Depreciación, Deterioro y Amortización Acumulada de Bienes	-30,915,763.79	0.00	0.00	-30,915,763.79	0.00

Bajo protesta de decir verdad declaramos que los Estados Financieros y sus notas, son razonablemente correctos y son responsabilidad del emisor

ELABORO:	VALIDO:	VO BO:	
L.S.C. HUZIEEL MENDEZ CASALES	MTRO. ALEJANDRO MANRIQUE SOSA	MTRO. CELSO NIETO ESTRADA	
JEFE DE DEPTO DE SERV. ADTVOS.	DIRECTOR DE ADMÓN Y FINANZAS	RECTOR	

Nota:

ESTADO ANALÍTICO DE LA DEUDA Y OTROS PASIVOS

(CC): (FF):

Fecha : 14/04/2026

01/01/2026

Al 31/03/2026

Denominación de las Deudas	Moneda de Contratación	Institución o País Acreedor	Saldo Inicial Del Periodo	Saldo Final Del Periodo
DEUDA PÚBLICA				
Corto Plazo				
Deuda Interna			0.00	0.00
Instituciones de Crédito	Pesos	México		0.00
Titulos y Valores	Pesos	México		0.00
Arrendamientos Financieros	Pesos	México		0.00
Deuda Externa			0.00	0.00
Organismos Financieros Internacionales	Pesos	México		0.00
Deuda Bilateral	Pesos	México	0.00	0.00
Titulos y Valores	Pesos	México		0.00
Arrendamientos Financieros	Pesos	México	0.00	0.00
Subtotal de Deuda Pública a Corto Plazo			0.00	0.00
Largo Plazo				
Deuda Interna			0.00	0.00
Instituciones de Crédito	Pesos	México		0.00
Titulos y Valores	Pesos	México		0.00
Arrendamientos Financieros	Pesos	México		0.00
Deuda Externa			0.00	0.00
Organismos Financieros Internacionales	Pesos	México		0.00
Deuda Bilateral	Pesos	México	0.00	0.00
Titulos y Valores	Pesos	México		0.00
Arrendamientos Financieros	Pesos	México	0.00	0.00
Subtotal de Deuda Pública a Largo Plazo			0.00	0.00
Total de Otros Pasivos			0.00	3,537,147.12
Total de Deuda Pública y Otros Pasivos			0.00	3,537,147.12

ELABORO:	VALIDO:	VO BO:	
L.S.C. HUZIEEL MENDEZ CASALES	MTRO. ALEJANDRO MANRIQUE SOSA	MTRO. CELSO NIETO ESTRADA	
JEFE DE DEPTO DE SERV. ADTVOS.	DIRECTOR DE ADMÓN Y FINANZAS	RECTOR	

Bajo protesta de decir verdad declaramos que los Estados Financieros y sus notas, son razonablemente correctos y son responsabilidad del emisor

Nota:

UNIVERSIDAD TECNOLÓGICA DEL SUR DEL ESTADO DE MORELOS
INFORME ANALÍTICO DE LA DEUDA PÚBLICA Y OTROS PASIVOS - LDF



Fecha: 14/04/2026

01 ENE 2026 AI 31 MAR 2026

Hoja : 1

PESOS

2026

Denominación de la Deuda pública y Otros Pasivos	Saldo al 31 de Diciembre de 2025	Disposiciones del Periodo	Amortizaciones del Periodo	Revaluaciones, Reclasificaciones y Otros Ajustes	Saldo Final del Periodo	Pago de Intereses del Periodo	Pago de Comisiones y demás costos asociados durante el Periodo
Deuda Pública							
Corto Plazo							
> Instituciones de Crédito							
> Títulos y Valores							
> Arrendamientos Financieros							
Largo Plazo							
> Instituciones de Crédito							
> Títulos y Valores							
> Arrendamientos Financieros							
Otros Pasivos	17,922,443.13				14,385,296.01		
Total de la Deuda Pública y Otros Pasivos	17,922,443.13				14,385,296.01		
Deuda Contingente ¹ (informativo)							
Deuda Contingente 1							
Deuda Contingente 2							
Deuda Contingente XX							
Valor de Instrumentos Bono Cupón Cero ² (Informativo)							
Instrumento Bono Cupón Cero 1							
Instrumento Bono Cupón Cero 2							
Instrumento Bono Cupón Cero 3							

¹ Se refiere a cualquier Financiamiento sin fuente o garantía de pago definida, que sea asumida de manera solidaria o subsidiaria por las Entidades Federativas con sus Municipios, organismos descentralizados y empresas de participación estatal mayoritaria y fideicomisos, locales o municipales, y por los Municipios con sus respectivos organismos descentralizados y empresas de participación municipal mayoritaria.

² Se refiere al valor del Bono Cupón Cero que respalda el pago de los créditos asociados al mismo (Activo).

Obligaciones a Corto Plazo	Monto Contratado	Plazo Pactado	Tasa de Interés	Comisiones y Costos Relacionados	Tasa Efectiva
Obligaciones a Corto Plazo (Informativo)					
Crédito 1					
Crédito 2					
Crédito XX					

Bajo protesta de decir verdad declaramos que los Estados Financieros y sus notas, son razonablemente correctos y son responsabilidad del emisor.

ELABORÓ L.S.C. HUZIEEL MENDEZ CASALES JEFE DE DEPTO SERV ADMITIVOS	REVISÓ MTRO. ALEJANDRO MANRIQUE SOSA DIRECTOR DE ADMÓN Y FINANZAS	AUTORIZÓ MTRO. CELSO NIETO ESTRADA RECTOR.
--	---	--

UNIVERSIDAD TECNOLÓGICA DEL SUR DEL ESTADO DE MORELOS
INFORME ANALÍTICO DE OBLIGACIONES DIFERENTES DE FINANCIAMIENTOS



Fecha: 14/04/2026

01 ENE 2026 Al 31 MAR 2026

Hoja : 1

2026

Denominación de las Obligaciones Diferentes de Financiamiento	Fecha del Contrato	Fecha de inicio de operación del proyecto	Fecha de vencimiento	Monto de la inversión pactado	Plazo pactado	Monto promedio mensual del pago de la contraprestación	Monto promedio mensual del pago de la contraprestación correspondiente al pago de inversión	Monto pagado de la inversión al 31 de Marzo de 2026	Monto pagado de la inversión Actualizado al 31 de Marzo 2026	Saldo pendiente por pagar de la inversión al 31 de Marzo de 2026
A. Asociaciones Público Privadas (APPB) (A=a+b+c+d) a) APP 1 b) APP 2 c) APP 3 d) APP XX B. Otros Instrumentos (B=a+b+c+d) a) Otro Instrumento 1 b) Otro Instrumento 2 c) Otro Instrumento 3 d) Otro Instrumento XX C. Total de Obligaciones Diferentes de Financiamiento (C=A+B)										

NO APLICA

Bajo protesta de decir verdad declaramos que los Estados Financieros y sus notas, son razonablemente correctos y son responsabilidad del emisor.

ELABORÓ	REVISÓ	AUTORIZÓ
L.S.C. HUZIEEL MENDEZ CASALES JEFE DE DEPTO SERV ADMITIVOS	MTRO. ALEJANDRO MANRIQUE SOSA DIRECTOR DE ADMÓN Y FINANZAS	MTRO. CELSO NIETO ESTRADA RECTOR.

ESTADO DE VARIACIÓN EN LA HACIENDA PÚBLICA

(CC): (FF):

Fecha : 14/04/2026 01/01/2026 Al 31/03/2026

Saldos Consolidados	Hacienda Pública/ Patrimonio Contribuido	Hacienda Pública/ Patrimonio Generado Ejercicio Anteriores	Hacienda Pública/ Patrimonio Generado Generado del Ejercicio	Exceso o Insuficiencia en la Actualización de la Hacienda Pública/Patrimonio	TOTAL
Concepto					
Hacienda Pública/Patrimonio Contribuido Neto de 2025	-101,356,458.59				-101,356,458.59
Aportaciones		0.00			0.00
Donaciones de Capital		-101,356,458.59			-101,356,458.59
Actualización de la Hacienda Pública/Patrimonio		0.00			0.00
Hacienda Pública/Patrimonio Generado Neto de 2025			4,391,289.50	0.00	4,391,289.50
Resultados del Ejercicio (Ahorro/Desahorro)				0.00	0.00
Resultados de Ejercicios Anteriores			4,112,451.51		4,112,451.51
Revalúos			0.00		0.00
Reservas			0.00		0.00
Rectificaciones de Resultados de Ejercicios Anteriores			278,837.99		278,837.99
Exceso o Insuficiencia en la Actualización de la Hacienda Pública/Patrimonio Neto de 2025				0.00	0.00
Resultado por Posición Monetaria				0.00	0.00
Resultado por Tenencia de Activos no Monetarios				0.00	0.00
Hacienda Pública/Patrimonio Neto Final de 2025	-101,356,458.59		4,391,289.50	0.00	0.00
Hacienda Pública/Patrimonio Neto Final de 2025				0.00	-96,965,169.09
Cambios en la Hacienda Pública/Patrimonio Contribuido Neto de 2026		0.00			0.00
Aportaciones		0.00			0.00
Donaciones de Capital		0.00			0.00
Actualización de la Hacienda Pública/Patrimonio		0.00			0.00
Variación de la Hacienda Pública/Patrimonio Generado Neto de 2026			3,890,454.18	-6,329,369.74	-2,438,915.56
Resultados del Ejercicio (Ahorro/Desahorro)				-6,329,369.74	-6,329,369.74
Resultados de Ejercicios Anteriores			3,890,454.18	0.00	3,890,454.18
Revalúos				0.00	0.00
Reservas				0.00	0.00
Rectificaciones de Resultados de Ejercicios Anteriores				0.00	0.00
Cambios en el Exceso o Insuficiencia en la Actualización de la Hacienda Pública/Patrimonio Neto de 2026				0.00	0.00
Resultado por Posición Monetaria				0.00	0.00
Resultado por Tenencia de Activos no Monetarios				0.00	0.00
Hacienda Pública/Patrimonio Neto Final de 2026	-101,356,458.59		8,281,743.68	-6,329,369.74	0.00
Hacienda Pública/Patrimonio Neto Final de 2026				0.00	-99,404,084.65

ESTADO DE VARIACIÓN EN LA HACIENDA PÚBLICA

(CC): (FF):

Fecha : 14/04/2026 01/01/2026 AI 31/03/2026

Saldos Consolidados	Hacienda Pública/ Patrimonio Contribuido	Hacienda Pública/ Patrimonio Generado Ejercicio Anteriores	Hacienda Pública/ Patrimonio Generado Generado del Ejercicio	Exceso o Insuficiencia en la Actualización de la Hacienda Pública/Patrimonio	TOTAL
Concepto					

Bajo protesta de decir verdad declaramos que los Estados Financieros y sus notas, son razonablemente correctos y son responsabilidad del emisor

ELABORO:	VALIDO:	VO BO:	
L.S.C. HUZIEEL MENDEZ CASALES	MTRO. ALEJANDRO MANRIQUE SOSA	MTRO. CELSO NIETO ESTRADA	
JEFE DE DEPTO DE SERV. ADTVOS.	DIRECTOR DE ADMÓN Y FINANZAS	RECTOR	

Nota:

UNIVERSIDAD TECNOLÓGICA DEL SUR DEL ESTADO DE MORELOS

ESTADO DE FLUJO DE EFECTIVO

(FF)=

Fecha : 14/04/2026

01 ENE 2026

A

31 MAR 2026

Hoja : 1



Concepto

Presenta x Rubro / Saldos Consolidados

2026

2025

FLUJOS DE EFECTIVO DE LAS ACTIVIDADES DE OPERACIÓN

ORIGEN

6,950,117.80

- Ingresos por Venta de Bienes y Prestación de Servicios
- Transferencias, Asignaciones, Subsidios y Otras ayudas
- Otros Orígenes de Aplicación

1,706,895.02
5,028,334.25
214,888.53

APLICACIÓN

10,764,610.06

- Servicios Personales
- Materiales y Suministros
- Servicios Generales
- Ayudas Sociales
- Otras Aplicaciones de Operación

4,588,669.80
24,534.83
698,212.10
0.00
5,453,193.33

FLUJOS NETOS DE EFECTIVO POR ACTIVIDADES DE OPERACION

-3,814,492.26

FLUJOS DE EFECTIVO DE LAS ACTIVIDADES DE INVERSION

-687,300.00

ORIGEN

APLICACION

687,300.00

FLUJOS NETOS DE EFECTIVO POR ACTIVIDADES DE INVERSION

FLUJOS DE EFECTIVO DE LAS ACTIVIDADES DE FINANCIAMIENTO

ORIGEN

ENDEUDAMIENTO NETO

APLICACION

SERVICIOS DE LA DEUDA

FLUJOS NETOS DE EFECTIVO POR ACTIVIDADES DE FINANCIAMIENTO

INCREMENTO / DISMINUCION NETA EN EL EFECTIVO Y EQUIVALENTES AL EFECTIVO

-4,501,792.26

EFECTIVO Y EQUIVALENTES AL EFECTIVO AL INICIO DEL EJERCICIO

20,272,253.31

EFECTIVO Y EQUIVALENTES AL EFECTIVO AL FINAL DEL EJERCICIO

15,770,461.05

ELABORO:	REVISO:	VALIDO:
L.S.C. HUZIEEL MENDEZ CASALES JEFE DE DEPARTAMENTO DE SERVICIOS ADMINISTRATIVOS	MTRO. ALEJANDRO MANRIQUE SOSA DIRECTOR ADMINISTRACIÓN Y FINANZAS	MTRO. CELSO NIETO ESTRADA RECTOR

En cumplimiento a lo dispuesto por los artículos 46, fracción I, inciso d y 52 de la Ley General de Contabilidad Gubernamental, en relación al Informe Sobre Pasivos Contingentes, se aclara que esta Universidad Tecnológica del Sur del Estado de Morelos al 31 de Marzo del ejercicio presupuestario 2026, **NO SE CUENTAN CON PASIVOS CONTINGENTES** que deriven de alguna obligación posible presente o futura, cuya existencia y/o realización sea incierta, y en consecuencia no le es aplicable el Informe sobre pasivos contingentes.

No obstante a la situación anteriormente expuesta, se hace la pertinente aclaración que los pasivos manifestados en su información financiera, en todos los casos corresponden a obligaciones reales derivadas de la recepción a plena satisfacción de bienes y/o servicios debidamente devengados, o bien, corresponden a retenciones a favor de terceros, cuyo pago se encuentra pendiente al 31 de Marzo del ejercicio presupuestario 2026.

Lo anterior, de conformidad con lo establecido en el Manual de Contabilidad Gubernamental emitido por el CONAC, donde se establece en términos generales que:

“los pasivos contingentes son obligaciones que tienen su origen en hechos específicos e independientes del pasado que en el futuro pueden ocurrir o no y, de acuerdo con lo que acontezca, desaparecen o se convierten en pasivos reales por ejemplo, juicios, garantías, avales, costos de planes de pensiones, jubilaciones, etc.”.

Bajo protesta de decir verdad declaramos que los Estados Financieros y sus notas, son razonablemente correctos y son responsabilidad del emisor.

ELABORÓ	REVISÓ	AUTORIZÓ
L.S.C. HUZIEEL MENDEZ CASALES JEFE DE DEPTO SERV ADMITIVOS	MTRO. ALEJANDRO MANRIQUE SOSA DIRECTOR DE ADMÓN Y FINANZAS	MTRO. CELSO NIETO ESTRADA RECTOR.

La Universidad Tecnológica del Sur del Estado de Morelos; tiene a bien expedir las siguientes notas a los estados financieros con las explicaciones que amplían el origen y significado de los datos y cifras que se presentan en los Estados Financieros, proporcionando información acerca de la Universidad, sus transacciones y otros eventos que lo han afectado o podrían afectar económicamente, las cuales son parte integrante de los mismos, teniendo presente los postulados de revelación suficiente e importancia relativa y que la información sea de mayor utilidad para los usuarios, por lo que las mismas se integran de la siguiente manera:

El objeto de las mismas; es revelar y proporcionar información adicional que no se presenta en los Estados Financieros, pero que es relevante para la comprensión de alguno de ellos. Lo anterior para dar cumplimiento a los artículos 46, fracción I, inciso g), 47, 48 y 49 de la Ley General de Contabilidad Gubernamental (LGCG).

Por lo que a continuación se presentan los tres tipos de notas que acompañan a los Estados Financieros de la Universidad Tecnológica del Sur del Estado de Morelos:

- a) *Notas de gestión administrativa,*
- b) *Notas de desglose, y*
- c) *Notas de memoria (cuentas de orden).*

a) NOTAS DE GESTIÓN ADMINISTRATIVA

Estas Notas tienen como objetivo la revelación del contexto y de los aspectos económico-financieros más relevantes que influyeron en las decisiones del período, y que deberán ser considerados en la elaboración de los estados financieros para la mayor comprensión de los mismos y sus particularidades. De esta manera, se informan y explican las condiciones relacionadas con la información financiera de cada período de gestión; además, de exponer aquellas políticas que podrían afectar la toma de decisiones en períodos posteriores.

1. Autorización e Historia

a) fecha de creación del ente público.

Con fecha 25 de julio de 2012, se publicó en el Periódico Oficial "Tierra y Libertad" número 5005, el Decreto Número Mil Novecientos Ochenta y Cinco.-Por el que se crea la Universidad Tecnológica del Sur del Estado de Morelos, como un Organismo Público Descentralizado con personalidad jurídica y patrimonio propios, sectorizado a la Secretaría de Educación, con el objetivo de ofrecer programas de educación superior, para la obtención del nivel de ingeniería técnica y licenciatura, así como promover la cultura científica y tecnológica en el Estado de Morelos. Dicho organismo tendrá su domicilio en el municipio de Puente de Ixtla, Morelos.

b) Principales cambios en su estructura.

17 de abril de 2013, se publicó en el Periódico Oficial "Tierra y Libertad" número 5084, el Estatuto Orgánico de la Universidad Tecnológica del Sur del Estado de Morelos con la finalidad de regular la organización y el funcionamiento de la Universidad Tecnológica del Sur del Estado de Morelos de conformidad con el Decreto que crea la Universidad Tecnológica del Sur del Estado de Morelos. En dicho Estatuto se contienen, entre otras, las disposiciones relativas a la organización de la Universidad, al Consejo Directivo, al Rector, a las Unidades Académicas y Administrativas, a la Oficina del Abogado General, a la Comisaría Pública y al personal en general.

23 de octubre de 2013, se publicó en el Periódico Oficial "Tierra y Libertad" número 5132, el Reglamento Interno de Trabajo de la Universidad Tecnológica del Sur del Estado de Morelos, con el objeto de expedir un ordenamiento que establezca y regule las condiciones generales de trabajo y las relaciones laborales de la Universidad con su personal.

21 de diciembre del 2015, se aprobó el Acuerdo número CSGE-ACU1-5ª, ORD. 21.12.15, el cual se deriva de la Quinta Sesión Ordinaria de la "Comisión para el Seguimiento y Cumplimiento del Acuerdo por el que se establecen las Bases y Lineamientos para la Reestructura de la Administración Pública Estatal", con la finalidad de realizar la modificación de estructura orgánica de la Universidad Tecnológica del Sur del Estado de Morelos, la cual cumple con las acciones tendientes a la reducción del presupuesto estatal, de conformidad con los diferentes instrumentos normativos en materia de austeridad. Dicha reestructuración suprime al Coordinador de Deporte y Cultura, lo cual genera un ahorro de \$205,546.95 (doscientos cinco mil quinientos cuarenta y seis pesos 95/100 M.N.).

21 de diciembre de 2016, se publicó en el Periódico Oficial "Tierra y Libertad" número 5457, Las Condiciones Generales de Trabajo de la Universidad Tecnológica del Sur del Estado de Morelos, con el objeto de expedir un ordenamiento que establezca y regule las condiciones generales de trabajo y las relaciones laborales de la Universidad con su personal.

2.-Panorama Económico y Financiero

La Universidad Tecnológica del Sur del Estado de Morelos, opera bajo el presupuesto autorizado para el Ejercicio Fiscal 2025 en base a los criterios técnicos y administrativos considerados en la elaboración del Decreto Número Veinticinco.- Por el que se aprueba el Presupuesto de egresos del Gobierno del Estado de Morelos para el ejercicio fiscal del 1 de enero al 31 de diciembre de 2025, publicado en el Periódico Oficial "Tierra y Libertad" el 31 de diciembre de 2024; sexta época en su numeral 6382; así como el "CONVENIO ESPECÍFICO PARA LA ASIGNACIÓN DE RECURSOS FINANCIEROS PARA LA OPERACIÓN Y SEGUIMIENTO AL SERVICIO EDUCATIVO DE LAS UNIVERSIDADES DEL SUBSISTEMA TECNOLÓGICO DEL ESTADO DE MORELOS, PARA EL EJERCICIO FISCAL 2025; celebrados entre el poder ejecutivo federal, por conducto de la secretaria de educación pública, el Gobierno del Esta de Morelos y las Universidades tecnológicas, la proyección de recaudación por la venta de bienes y servicios propios de la UTSEM, así como el remanente del ejercicio inmediato anterior.

3.-Organización y Objeto Social

a) Objeto social.

De conformidad con el Artículo 3, del decreto número 1985, del 25 de julio 2012; publicado la Universidad Tiene por Objeto Ofrecer programas de educación superior de dos años, así como ofrecer la continuidad de estudios para la obtención del nivel de Ingeniería técnica y licenciatura, con las características de intensidad, pertinencia, flexibilidad y calidad; Formar, a partir del egreso del bachillerato, Técnicos, Superiores Universitarios aptos para la aplicación de conocimientos y la solución de problemas, con un sentido de innovación en la incorporación de los avances científicos y tecnológicos; Ofrecer programas de continuidad de Estudios para sus Egresados y para egresados del nivel Técnico Superior, que permitan a los estudiantes alcanzar los niveles académicos de Ingeniería Técnica y Licenciatura; Desarrollar programas de apoyo técnico en beneficio de la comunidad universitaria; Promover la cultura científica y tecnológica y llevar a cabo programas de vinculación con los sectores público, privado y social de la comunidad Universitaria.

b) Principal actividad.

Formar, a partir del egreso del bachillerato, Técnicos, Superiores Universitarios aptos para la aplicación de conocimientos y la solución de problemas, con un sentido de innovación en la incorporación de los avances científicos y tecnológicos; Ofrecer programas de continuidad de Estudios para sus Egresados y para egresados del nivel Técnico Superior, que permitan a los estudiantes alcanzar los niveles académicos de Ingeniería Técnica y Licenciatura; Desarrollar programas de apoyo técnico en beneficio de la comunidad universitaria; Promover la cultura científica y tecnológica y llevar a cabo programas de vinculación con los sectores público, privado y social de la comunidad Universitaria.

c) Ejercicio fiscal.

El ejercicio fiscal comprende del 01 de enero al 31 de diciembre del ejercicio 2026, relacionado con la ejecución del Presupuesto de Egresos para el Estado de Morelos, publicado en el Periódico Oficial "Tierra y Libertad" el 16 de diciembre de 2025; sexta época en su numeral 6502. De conformidad a lo manifestado en el numeral 2) Panorama Económico y Financiero.

d) Régimen jurídico.

La Universidad Tecnológica del Sur del Estado de Morelos se encuentra creada bajo el régimen Jurídico consagrado en el Artículo 3° de la Constitución Política de los Estados Unidos Mexicanos, la Ley General de Educación, Ley de Educación del Estado de Morelos, Decreto Número Mil Novecientos Ochenta y Cinco.-Por el que se crea la Universidad Tecnológica del Sur del Estado de Morelos, Estatuto Orgánico de la Universidad Tecnológica del Sur del Estado de Morelos y las Condiciones Generales del Trabajo de la Universidad Tecnológica del Sur del Estado de Morelos

e) Consideraciones fiscales del ente: revelar el tipo de contribuciones que esté obligado a pagar o retener.

De conformidad con el artículo 79 de la Ley de Impuesto Sobre la Renta, la Universidad Tecnológica del Sur del Estado de Morelos, es considera dentro del Régimen DEL RÉGIMEN DE LAS PERSONAS MORALES CON FINES NO LUCRATIVOS, por lo que solamente está obligada a la retención y entero de impuestos por servicios personales que retenga a las personas físicas que le presten servicios personales, ya que a la fecha no se ha podido incorporar al personal a una institución de seguridad social.

f) Estructura organizacional básica.

Su estructura organizacional básica se integra de la siguiente manera, apegada al analítico de plazas autorizada por la Dirección General de Universidades Tecnológicas y Politécnicas:

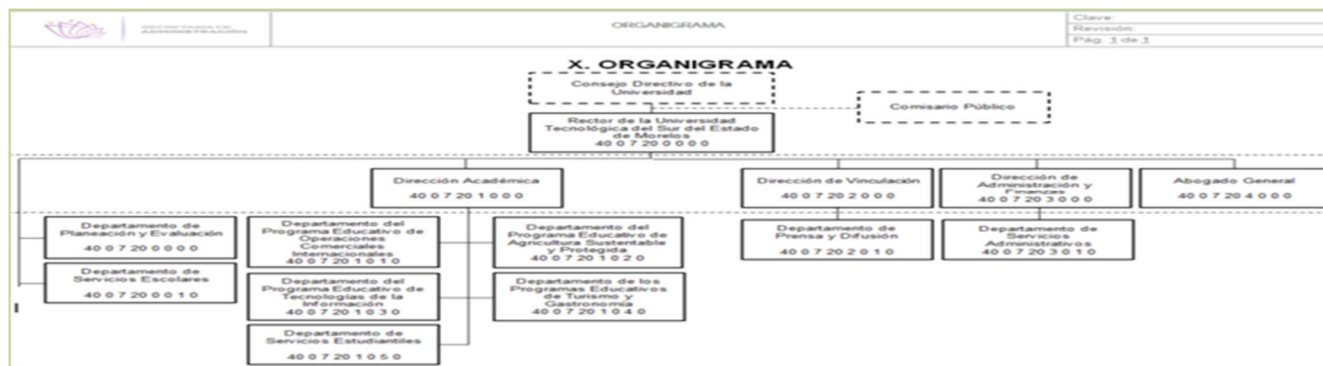

g) Fideicomisos de los cuales es fideicomitente o fideicomisario, y contratos análogos, incluyendo mandatos de los cuales es parte.-A la Universidad Tecnológica del Sur del Estado de Morelos, no le es aplicable esta nota.

4. Bases de Preparación de los Estados Financieros

La Universidad Tecnológica del Sur del Estado de Morelos informa que ha observado la normatividad emitida por el CONAC y las disposiciones legales aplicables, además de que hasta la fecha de emisión de las presentes notas no se ha aplicado normatividad para el reconocimiento, valuación y revelación de los diferentes rubros de la información financiera, ni bases de medición utilizadas para la elaboración de los estados financieros; entre ellos como lo son el: costo histórico, valor de realización, valor razonable, valor de recuperación o cualquier otro método empleado y los criterios de aplicación de los mismos, se dio puntual seguimiento y acatamiento a los Postulados básicos de Contabilidad Gubernamental (PBCG), de igual forma se notifica que no existe normatividad supletoria ya que la legislación local en materia de contabilidad gubernamental re dirección siempre una y otra vez a lo establecido en la Ley General de Contabilidad Gubernamental.

5.-Políticas de Contabilidad Significativas

La Universidad tecnológica del Sur del Estado de Morelos informa sobre los principios, bases, reglas y procedimientos específicos adoptados en la elaboración y presentación de sus estados financieros.

Por lo que se informa sobre:

Se utilizara en medida de que en el acto contable jurídico aplique las principales reglas de registro y valoración del patrimonio (elementos generales) acuerdo por el que se emiten las principales reglas de registro y valoración del patrimonio (elementos generales) Publicado en el Diario Oficial de la Federación el 27 de diciembre de 2010 Última reforma publicada DOF 08-08-2013 para realizar lo siguiente:

- Actualización: se informará del método utilizado para la actualización del valor de los activos, pasivos y Hacienda Pública/Patrimonio y las razones de dicha elección. Así como informar de la desconexión o reconexión inflacionaria.
- Informar sobre la realización de operaciones en el extranjero y de sus efectos en la información financiera gubernamental, considerando entre otros el importe de las variaciones cambiarias reconocidas en el resultado (ahorro o desahorro). Por lo que respecta a este inciso no es aplicativo a la Universidad ya que no se tiene operaciones en el extranjero.
- Método de valuación de la inversión en acciones de Compañías subsidiarias no consolidadas y asociadas. Por lo que respecta a este inciso no es aplicativo a la Universidad ya que no se tiene operaciones en el extranjero.
- Sistema y método de valuación de inventarios y costo de lo vendido. Por lo que respecta a este inciso no es aplicativo a la Universidad ya que no se cuenta con inventario o costo de lo vendido.
- Beneficios a empleados: revelar el cálculo de la reserva actuarial, valor presente de los ingresos esperados comparado con el valor presente de la estimación de gastos tanto de los beneficiarios actuales como futuros. Por lo que respecta a este inciso no es aplicativo a la Universidad ya que no se tiene techo presupuestal para afrontar este beneficio a los empleados.
- Provisiones: objetivo de su creación, monto y plazo. Por lo que respecta a este inciso se informa que la Universidad Tecnológica del Sur del Estado de Morelos ha creado 1 fondos de provisión y que su objetivo es cubrir las cuotas de seguridad social que no se han otorgado a los trabajadores desde su creación, el monto se precisa en el numeral **4.-Provisiones** de estas notas
- Reservas: La Universidad Tecnológica del Sur del Estado de Morelos cuenta con reservas mínimas y el objetivo de su creación es para atender contingencias, monto y plazo.
- Cambios en políticas contables y corrección de errores junto con la revelación de los efectos que se tendrá en la información financiera del ente público, ya sea retrospectivos o prospectivos.
- Reclasificaciones: se deben revelar todos aquellos movimientos entre cuentas por efectos de cambios en los tipos de operaciones.
- Depuración y cancelación de saldos. Hasta el término del periodo que se informa no se efectuaron movimientos al respecto

6. Posición en Moneda Extranjera y Protección por Riesgo Cambiario

La universidad Tecnológica del Sur del Estado de Morelos, no cuentas con activos y/o pasivos en moneda extranjera por lo que la siguiente nota no es de aplicación; por lo que no se informa sobre:

- Activos en moneda extranjera. No se llevaron operaciones sobre este inciso.
- Pasivos en moneda extranjera. No se llevaron operaciones sobre este inciso.
- Posición en moneda extranjera. No se llevaron operaciones sobre este inciso.
- Tipo de cambio. No se llevaron operaciones sobre este inciso.
- Equivalente en moneda nacional. No se llevaron operaciones sobre este inciso.
- métodos de protección de riesgo por variaciones en el tipo de cambio. No se llevaron operaciones sobre este inciso.

7. Reporte Analítico del Activo

Debe mostrar la siguiente información:

- Vida útil, porcentajes de depreciación y amortización utilizados en los diferentes tipos de activos, o el importe de las pérdidas por deterioro reconocidas.

- b) Cambios en el porcentaje de depreciación y amortización y en el valor de los activos ocasionado por deterioro.
 - c) Importe de los gastos capitalizados en el ejercicio, tanto financieros como de investigación y desarrollo.
 - d) Riesgos por tipo de cambio o tipo de interés de las inversiones financieras.
 - e) Valor en el ejercicio de los bienes construidos por la entidad.
 - f) Otras circunstancias de carácter significativo que afecten el activo, tales como bienes en garantía, señalados en embargos, litigios, títulos de inversiones entregados en garantías, baja significativa del valor de inversiones financieras, etc.
 - g) Desmantelamiento de activos, procedimientos, implicaciones, efectos contables.
 - h) Administración de activos; planeación con el objetivo de que el ente los utilice de manera más efectiva.
- Adicionalmente, se deben incluir las explicaciones de las principales variaciones en el activo, en cuadros comparativos como sigue:
- a) Inversiones en valores.
 - b) Patrimonio de Organismos Descentralizados de Control Presupuestario Indirecto.
 - c) Inversiones en empresas de participación mayoritaria.
 - d) Inversiones en empresas de participación minoritaria.
 - e) Patrimonio de Organismos Descentralizados de Control Presupuestario Directo, según corresponda.

8. Fideicomisos, Mandatos y Análogos

La Universidad tecnológica del Sur del Estado de Morelos informa que la presente nota no es de aplicación ya no se encuentra en el supuesto; por lo que no se informa sobre:

- a) ramo administrativo que los reporta.
- b) Enlistar los de mayor monto de disponibilidad, relacionando aquéllos que conforman el 80% de las disponibilidades.

9. Reporte de la Recaudación

La universidad tecnológica del Sur del Estado de Morelos informa:

- a) Análisis del comportamiento de la recaudación correspondiente al ente público o cualquier tipo de ingreso, de forma separada los ingresos locales de los federales.

CLAVE CRI	CONCEPTO	ESTIMADO	MODIFICACIONES (AMPLIACION/ REDUCCION)	MODIFICADO	DEVENGADO	RECAUDADO	% AVANCE RECAUDACIÓN.	DIFERENCIA
5	Productos	241,374.00	0.00	241,374.00	186,574.44	186,574.44	29.14	54,799.56
7	Ingresos por ventas de bienes y servicios	4,376,692.00	0.00	4,376,692.00	1,706,895.02	1,706,895.02	30.00	2,669,796.98
9	Transferencias, Asignaciones, Subsidios y Otras Ayudas	24,961,221.31	50,944.69	25,012,166.00	10,030,767.25	5,028,334.25	33.49	19,932,887.06
TOTALES GLOBALES		33,820,451.61	0.00	33,820,451.61	11,265,395.01	11,135,687.46	32.93	
							Ingresos Excedentes:	22,684,764.15

- b) Proyección de la recaudación e ingresos en el mediano plazo.

Por lo que respecta a este inciso se tiene que homologar la información de conformidad al marco jurídico de actuación para la obtención de ingresos que es por ciclo anual, lo que se debe de actuar bajo el presupuesto autorizado para el Ejercicio Fiscal 2026 en base a los criterios técnicos y administrativos considerados en la elaboración del Decreto Número Veinticinco.- Por el que se aprueba el Presupuesto de egresos del Gobierno del Estado de Morelos para el ejercicio fiscal del 1 de enero al 31 de diciembre de 2026, publicado en el Periódico Oficial "Tierra y Libertad" el 16 de diciembre de 2025; sexta época en su numeral 6502; así como el "CONVENIO ESPECÍFICO PARA LA ASIGNACIÓN DE RECURSOS FINANCIEROS PARA LA OPERACIÓN Y SEGUIMIENTO AL SERVICIO EDUCATIVO DE LAS UNIVERSIDADES DEL SUBSISTEMA TECNOLÓGICO DEL ESTADO DE MORELOS, PARA EL EJERCICIO FISCAL 2026.; celebrados entre el poder ejecutivo federal, por conducto de la secretaria de educación pública, el Gobierno del Esta de Morelos y las Universidades tecnológicas, la proyección de recaudación por la venta de bienes y servicios propios de la UTSEM, así como el remanente del ejercicio inmediato anterior.

10. Información sobre la Deuda y el Reporte Analítico de la Deuda

La presente nota no es de carácter aplicativo a esta Universidad, debido a que no ha contraído instrumentos financieros de esta índole por lo que no se informan indicadores: deuda respecto al PIB y deuda respecto a la recaudación tomando, como mínimo, un período igual o menor a 5 años. O b) Información de manera agrupada por tipo de valor gubernamental o instrumento financiero en la que se consideren intereses, comisiones, tasa, perfil de vencimiento y otros gastos de la deuda.

11. Calificaciones otorgadas

Informar, tanto del ente público como cualquier transacción realizada, que haya sido sujeta a una calificación crediticia.

12. Proceso de Mejora

Se informará de:

- a) Principales Políticas de control interno.
- b) Medidas de desempeño financiero, metas y alcance.

13. Información por Segmentos

Cuando se considere necesario se podrá revelar la información financiera de manera segmentada debido a la diversidad de las actividades y operaciones que realizan los entes públicos, ya que la misma proporciona información acerca de las diferentes actividades operativas en las cuales participa, de los productos o servicios que maneja, de las diferentes áreas geográficas, de los grupos homogéneos con el objetivo de entender el desempeño del ente, evaluar mejor los riesgos y beneficios del mismo, y entenderlo como un todo y sus partes integrantes.

Consecuentemente, esta información contribuye al análisis más preciso de la situación financiera, grados y fuentes de riesgo y crecimiento potencial de negocio.

14. Eventos Posteriores al Cierre

El ente público informará el efecto en sus estados financieros de aquellos hechos ocurridos en el período posterior al que informa, que proporcionan mayor evidencia sobre eventos que le afectan económicamente y que no se conocían a la fecha de cierre.

15. Partes Relacionadas

Se debe establecer por escrito que no existen partes relacionadas que pudieran ejercer influencia significativa sobre la toma de decisiones financieras y operativas.

16. Responsabilidad Sobre la Presentación Razonable de la Información Contable

La Información Contable deberá estar firmada en cada página de la misma e incluir al final la siguiente leyenda: "Bajo protesta de decir verdad declaramos que los Estados Financieros y sus notas, son razonablemente correctos y son responsabilidad del emisor".

Fecha: 14/04/2026

01 ENE 2026

AI

31 MAR 2026

Descripción

2026

I) NOTAS AL ESTADO DE ACTIVIDADES

Ingresos por Venta de Bienes y Servicios

La Universidad Tecnológica del Sur del Estado de Morelos, explica aquellas cuentas de los rubros de ingresos de Gestión; Participaciones, Aportaciones, Convenios, Incentivos Derivados de la Colaboración Fiscal, Fondos Distintos de Aportaciones, Transferencias, Asignaciones, Subsidios y Subvenciones, y Pensiones y Jubilaciones; y Otros Ingresos y Beneficios, que en lo individual representen el 15% o más del total del rubro al que corresponden, por lo que al periodo del presente informe, se conforma por la cantidad de \$1,706,895.02 (UN MILLON SETECIENTOS SEIS MIL OCHOCIENTOS NOVENTA Y CINCO PESOS 2/100 M.N.) y se integra por los siguientes conceptos y cantidades individuales:

CONCEPTO	IMPORTE
Reinscripción cuatrimestral licenciatura/ingeniería	\$572,090.00
Reinscripción cuatrimestral TSU	\$840,960.00
Constancia de estudios	\$5,580.00
Historial académico	\$350.00
Reposición de credencial	\$1,700.00
Boleta	\$50.00
Servicios tecnológicos	\$9,014.50
Otros ingresos	\$0.02
Trámite de equivalencia externa	\$800.00
Curso de Inducción	\$57,150.50
Cursos de Ingles	\$66,250.00
Cotejo y entrega de documentos oficiales	\$3,150.00
Examen de certificación del idioma inglés comunidad UTSEM	\$16,200.00
Cuota anual de laboratorio y talleres	\$850.00
Total de Ingresos por Venta de Bienes y Servicios:	\$1,706,895.02

Transferencias Internas y Asignaciones al Sector Público por orden del Gobierno del Estado de Morelos el saldo en los momentos contables del devengado por la cantidad de \$5,028,334.25 (CINCO MILLONES VEINTIOCHO MIL TRESCIENTOS TREINTA Y CUATRO PESOS 25/100 M.N.)

Subsidios y subvenciones. - Subsidio Federal por conducto de la Dirección General de Universidades Tecnológicas y Politécnicas (DGUTyP), por lo que a la fecha del presente informe el saldo en los momentos contables del devengado es por la cantidad de \$5,002,433.00 (CINCO MILLONES DOS MIL CUATROCIENTOS TREINTA Y TRES PESOS 00/100 M.N.)

CONCEPTO	IMPORTE	
	DEVENGADO	RECAUDADO
Gobierno Federal	5,002,433.00	0.00
Gobierno del Estado de Morelos	5,028,334.25	5,028,334.25
Total	10,030,767.25	5,028,334.25

Otros Ingresos y Beneficios. - En esta cuenta se realizan los registros de los ingresos por los rendimientos e intereses ganados de las cuentas bancarias de la Universidad para la administración de los recursos y que al periodo cuenta con la cantidad de \$186,574.44 (CIENTO OCHENTA Y SEIS MIL QUINIENTOS SETENTA Y CUATRO PESOS 44/100 M.N.)

Gastos y Otras Pérdidas:

La Universidad Tecnológica del Sur del Estado de Morelos, explica aquellas cuentas de los rubros que integran los grupos de: Gastos de Funcionamiento; Transferencias, Subsidios y Otras Ayudas; Participaciones y Aportaciones; Intereses, Comisiones y Otros Gastos de la Deuda Pública; Otros Gastos y Pérdidas Extraordinarias, así como Inversión Pública, que en lo individual representen el 15% o más del total del rubro al que corresponden; como a continuación se indican, por lo que al periodo del presente informe, se conforma por la cantidad de \$5,594,866.97 (CINCO MILLONES QUINIENTOS NOVENTA Y CUATRO MIL OCHOCIENTOS SESENTA Y SEIS PESOS 97/100 M.N.) y se integra por los siguientes conceptos y cantidades:

CONCEPTO	IMPORTE
Remuneraciones al Personal de Carácter Permanente	\$3,998,502.83
Remuneraciones al Personal de Carácter Transitorio	\$113,633.00
Remuneraciones Adicionales y Especiales	\$5,668.98
Seguridad Social	\$95,374.59
Otras Prestaciones Sociales y Económicas	\$528,889.95
Materiales de Administración Emisión de Documentos y Artículos Oficiales	\$6,066.71
Alimentos y Utensilios	\$12,472.18
Materiales y Artículos de Construcción y de Reparación	\$3,013.54
Productos Químicos Farmacéuticos y de Laboratorio	\$2,811.84
Combustibles Lubricantes y Aditivos	\$8,085.64
Herramientas Refacciones y Accesorios Menores	\$1,592.22
Servicios Básicos	\$209,323.18
Servicios de Arrendamiento	\$8,583.20
Servicios Profesionales Científicos y Técnicos y Otros Servicios	\$304,798.40
Servicios Financieros Bancarios y Comerciales	\$23,798.74
Servicios de Instalación Reparación Mantenimiento y Conservación	\$135,316.80
Servicios de Comunicación Social y Publicidad	\$12,101.12
Servicios de Traslado y Viáticos	\$10,311.00
Servicios Oficiales	\$26,236.54
Otros Servicios Generales	\$88,286.00
Otros Gastos Varios	\$0.51
TOTAL DE GASTOS Y OTRAS PÉRDIDAS	\$5,594,866.97

II) NOTAS AL ESTADO DE SITUACIÓN FINANCIERA

Fecha: 14/04/2026

01 ENE 2026

AI

31 MAR 2026

Descripción

2026

ACTIVO

Efectivo y Equivalentes

Se informará acerca de los fondos con afectación específica, el tipo y monto de los mismos; de las inversiones temporales se revelará su tipo y monto.

Efectivo. - La cuenta de efectivo se integra de los recursos revolventes asignados a cada una de las Unidades Administrativas que conforman la Universidad así como a la Rectoría de la Universidad y que se destinan para sufragar gastos menores, al cierre del presente periodo dicha cuenta presenta un importe de \$10,000.00 (DIEZ MIL PESOS 00/100 M.N.), distribuidos a las siguientes unidades administrativas:

UNIDAD ADMINISTRATIVA	IMPORTE
RECTORIA	\$5,000.00
DIRECCIÓN DE ADMINISTRACIÓN Y FINANZAS	\$5,000.00

Bancos. - La cuenta de bancos está integrada por cuentas bancarias contratadas con el Banco BBVA Bancomer S.A., con un saldo en los libros contables por la cantidad de \$2,159,764.88 (DOS MILLONES CIENTO CINCUENTA Y NUEVE MIL SETECIENTOS SESENTA Y CUATRO PESOS 88/100 M.N.) importe que se encuentran integrado de la siguiente manera:

INSTITUCIÓN FINANCIERA	IMPORTE
BBVA MEXICO, S.A., INSTITUCION DE BANCA MULTIPLE, GRUPO FINANCIERO BBVA MEXICO	\$2,159,764.88

Inversiones. - Las Inversiones temporales son cuentas productivas con horizonte diario, es decir el recurso se encuentra en disponibilidad al momento que se necesite hacer uso del mismo, por lo que cuentan con un saldo por la cantidad de \$13,600,696.17 (TRECE MILLONES SEISCIENTOS MIL SEISCIENTOS NOVENTA Y SEIS PESOS 17/100 M.N.); mismos que se encuentran integrados de la siguiente manera:

INSTITUCIÓN FINANCIERA	IMPORTE
BBVA MEXICO, S.A., INSTITUCION DE BANCA MULTIPLE, GRUPO FINANCIERO BBVA MEXICO	\$13,600,696.17

Derechos a recibir Efectivo y Equivalentes y Bienes o Servicios

Cuentas por cobrar a corto plazo. - Al cierre del periodo a reportar del primer trimestre del ejercicio presupuestario 2026, esta cuenta representa la cantidad de \$5,002,433.00 (CINCO MILLONES DOS MIL CUATROCIENTOS TREINTA Y TRES PESOS 00/100 M.N.) y corresponde a ministraciones pendientes de transferir por parte de Gobierno del Estado de Morelos, de conformidad a la factura A-1976 por la cantidad señalada de fecha de emisión 31 de marzo del presente ejercicio y corresponde al subsidio federal pendiente de ministrar por gobierno del estado.

Deudores Diversos. - Esta cuenta se compone de los recursos otorgados al personal para efectuar gastos a comprobar a favor de la operatividad de la Universidad, mismo que es comisionado para el desempeño y quehacer de las actividades universitarias por lo que a la fecha no mantiene un saldo representativo y manifiesta la cantidad de \$1,500.00 (UN MIL QUINIENTOS PESOS 00/100 M.N.) por recursos pendientes de comprobar que se integra de la siguiente manera:

DEUDORES DIVERSOS	IMPORTE POR RECUPERAR
Personal administrativo	\$1,500.00

Ingresos por recuperar a corto plazo. - Esta cuenta se compone de los ingresos por recuperar por la venta de servicios tecnológicos y educación continua; o cualquier otro concepto relacionado a la recuperación de ingreso, sin embargo a la presente fecha no representa saldo alguno.

Por tipo de contribución se informará el monto que se encuentre pendiente de cobro y por recuperar de hasta cinco ejercicios anteriores, asimismo se deberán considerar los montos sujetos a algún tipo de juicio con una antigüedad mayor a la señalada y la factibilidad de cobro.

Se informará, de manera agrupada, los derechos a recibir efectivo y equivalentes, y bienes o servicios, (excepto cuentas por cobrar de contribuciones e inversiones financieras) en una desagregación por su vencimiento en días a 90, 180, menor o igual a 365 y mayor a 365. Adicionalmente, se informará de las características cualitativas relevantes que afecten a estas cuentas.

DERECHOS A RECIBIR EFECTIVO Y EQUIVALENTES, Y BIENES O SERVICIOS	VENCIMIENTO EN DÍAS			
	90	180	Menor o igual a 365	Mayor a 365
Cuentas por cobrar a corto plazo	X			
Deudores Diversos	X			
Ingresos por recuperar a corto plazo	X			

Inventarios

Bienes Disponibles para su transformación o consumo (inventarios). -La Universidad Tecnológica del Sur del Estado de Morelos, como objetivo es ofrecer programas de educación superior por lo que el presente punto no es aplicable.; así tampoco el sistema de costeo y método de valuación aplicados a los inventarios, así como la conveniencia de su aplicación dada la naturaleza de los mismos no es aplicable y por lo que no se tiene información que revelar sobre el impacto en la información financiera por cambios en el método o sistema.

Almacenes

De la presente nota la Universidad Tecnológica del Sur del Estado de Morelos no maneja un área de Almacenes, ya que no se cuenta con espacios destinados para el mismo; así como el techo presupuestal es insuficiente para comprar materiales en excedente, por lo que el presente punto no es aplicativo; por lo que no se informa acerca del método de valuación, así como la conveniencia de su aplicación. De igual forma no revela ningún impacto en la información financiera por cambios en el método.

Inversiones Financieras

La Universidad Tecnológica del Sur del Estado de Morelos no cuenta Fideicomisos, Mandatos y Contratos Análogos, por lo que la presente nota no es aplicativa.

Bienes Muebles, Inmuebles e Intangibles

UNIVERSIDAD TECNOLÓGICA DEL SUR DEL ESTADO DE MORELOS
NOTAS A LOS ESTADOS FINANCIEROS (PESOS)



Fecha: 14/04/2026

01 ENE 2026

AI

31 MAR 2026

Descripción

2026

Este rubro se encuentra formado por el mobiliario, equipo de cómputo y tecnologías de la información, así como activos intangibles, adquiridos para el desempeño de las actividades de la Universidad, mismo al que se le aplica el porcentaje de depreciación aplicando los criterios de la *Guía de vida útil estimada y porcentajes de depreciación*, publicada en el Diario Oficial de la Federación el día 15 de agosto de 2012, emitida por el Consejo Nacional de Armonización Contable. Es importante puntualizar que este rubro ha sufrido modificaciones por reclasificaciones así también, ajustes por bajas de activos fijos que a la fecha se han depreciado en su totalidad y comprenden de los ejercicios 2016 al 2023, lo cual reporta una disminución a los activos de la Universidad.

En el ejercicio 2018, se lleva a cabo el reconocimiento de los edificios que se encuentran en construcción, propiedad de la UTSEM, como es el Taller de Laboratorio Pesado y el Centro de Información y Documentación. Por lo que a continuación se desglosa la clasificación y valor de estos:

Por lo que respecta a este rubro, el importe que corresponde es por la cantidad de \$96,360,736.48 (NOVENTA Y SEIS MILLONES TRESCIENTOS SESENTA MIL SETECIENTOS TREINTA Y SEIS PESOS 48/100 M.N.) y que se encuentra integrado como a continuación lo indica la tabla adjunta:

CONCEPTO		IMPORTE
Bienes inmuebles, infraestructura y construcciones en proceso:		\$102,220,989.21
Edificios No Habitacionales	\$42,212,725.62	
Edificio de docencia 1	\$25,000,000.00	
Taller de Laboratorio Pesado	\$17,212,725.62	
Construcciones en proceso:	\$60,008,263.59	
Centro de Información y Documentación en proceso de construcción	\$25,008,263.59	
Edificio de docencia B	\$35,000,000.00	
Bienes muebles :		\$23,171,906.70
Mobiliario y equipo de administración	\$8,565,695.26	
Mobiliario y equipo educacional y recreativo	\$4,650,470.78	
Equipo e instrumental médico y de laboratorio	\$ 97,052.60	
Equipo de transporte	\$2,391,636.00	
Maquinaria otros Equipos y Herramientas	\$7,467,052.06	
Activos Intangibles:		\$274,102.68
(=)TOTAL DE BIENES MUEBLES E INMUEBLES:		\$122,339,359.63
(-)Depreciación acumulada de Bienes Muebles e Inmuebles:		-\$30,915,763.79
Total:		\$99,423,595.84

Bienes Inmuebles (Terrenos) :
 Es importante mencionar, que por recomendación de auditoría externa a los estados financieros 2023, la Universidad Tecnológica del estado de Morelos

ha optado por hacer de conocimiento que cuenta con 2 predios, los cuales están pendientes de registrarse dentro de la información financiera como patrimonio de la Universidad, ya que hasta el momento no se tiene expedido documento con la validez oficial que acredite su total posesión; sin embargo se detalla la situación actual que guardan los mismos:

1.- Existe un contrato de donación pura, celebrada por una parte la Universidad Tecnológica del Sur del Estado de Morelos con el carácter de donatario y el Municipio de Puente de Ixtla Morelos como Donante de fecha 05 de Diciembre del 2012, respecto del predio identificado catastralmente con la clave 3100-00-900-998, ubicado en campo Galera-Pineda, Ejido de Puente de Ixtla s/n, 24 de febrero 62665, del Municipio de Puente de Ixtla, Morelos superficie 40,143 metros cuadrados, cuyo valor catastral es de \$4,013,000.00 (cuatro millones catorce mil pesos 00/100 M.N.). Valor actualizado de conformidad al oficio DIPYC/30/03/2025 de la Dirección de Impuesto Predial y Catastro del H. Ayuntamiento de Puente de Ixtla de fecha 05 de Marzo del ejercicio 2025.

2.- De igual modo, se cuenta con un predio identificado con la clave catastral 3100-00-900-997 ubicado en carretera Puente de Ixtla- Mazatepec Kilómetro 2.35, colonia 24 de Febrero, con una superficie de terreno de 190758 m2 cuyo valor catastral es de \$9,537,900.00 (Nueve Millones quinientos treinta y siete mil novecientos pesos 00/100 M.N.); y un valor de construcción en \$18,319,020.00 (DIECIOCHO MILLONES TRESCIENTOS DIECINUEVE MIL VEINTE PESOS 11/100 M.N.); considerando la propiedad valuada en un total de \$27,856,920.00 (VEINTISIETE MILLONES OCHOCIENTOS CINCUENTA Y SEIS MIL NOVECIENTOS VEINTE PESOS 00/100 M.N.). Valor actualizado de conformidad al oficio DIPYC/30/03/2025 de la Dirección de Impuesto Predial y Catastro del H. Ayuntamiento de Puente de Ixtla de fecha 05 de Marzo del ejercicio 2025.

Bienes Inmuebles (Construcciones en proceso):

Por lo que respecta a la cuenta contable con número 1.2.3.6.2 denominada Edificación no Habitacional en Proceso, por la cantidad de \$60,008,263.59 (SESENTA MILLONES OCHO MIL DOSCIENTOS SESENTA Y TRES PESOS 59/100 M.N.), se encuentran registrados los siguientes edificios en proceso:

1.- **Edificio de docencias B)** con un importe de \$35,000,000.00 (TREINTA Y CINCO MILLONES DE PESOS 00/100 M.N.), notificados por parte del Ingeniero Alejandra Villareal Villareal, quien en su momento fungía como Directora General del Instituto Estatal de Infraestructura Educativa, mediante oficio DG-DA/2641/2018 de fecha 12 de septiembre de 2018 y que el mismo en su proceso de seguimiento administrativo se notificó al Titular de la Rectoría de la Universidad Tecnológica del Sur del Estado de Morelos mediante oficio INEIE/M/DI/0222/2022 de fecha 14 de noviembre del 2022, el estatus que guarda dicha construcción.

2.- **Centro de Información y Documentación**, representa un saldo por la cantidad de \$25,008,263.59 (VEINTICINCO MILLONES OCHO MIL DOSCIENTOS SESENTA Y TRES PESOS 59/100 M.N.), mismo que durante el transcurso del tiempo se han notificado diferentes modificaciones al importe original de la obra de conformidad a las actas de entrega recepción de los trabajos ejecutados ambas de fecha 18 de febrero del ejercicio 2022, de la siguiente manera:

- a) Acta entrega recepción número 17-ZU-0688-2016, Aprobación S.H. SE/DGPI/0261/2016 SH/0722-2/2016 y oficio SOP/DGOE/305/2023 de fecha 28 de junio del 2023 emitido por la Dirección General de Obra Educativa; por la cantidad de \$13,333,774.28
- b) Acta entrega recepción número 17-ZU-0730-2017, Aprobación SH/2784-2/2017 y oficio SOP/DGOE/306/2023 de fecha 28 de junio del 2023 emitido por la Dirección General de Obra Educativa por la cantidad de \$ 6,073,607.96
- c) Oficio 514.1.016-11/2021 emitido por la Dirección General de Universidades Tecnológicas y Politécnicas de fecha 21 de enero del 2021 por la cantidad de \$5,600,881.35

3.- Mediante oficio 514.1.1819/2023 fue notificada a la Universidad que existe un importe de \$2,939,555.00 (Dos Millones Novecientos Treinta y Nueve Mil Quinientos Cincuenta y Cinco Pesos 00/100 M.N.) provenientes del FAM 2023 al amparo del dictamen número 514.FAM-DST/045/2023 en el cual se detalla la justificación y aprobación del uso de los recursos expuestos.

Una vez concluidos los trabajos de ejecución por las empresas y la recepción de las actas entrega recepción de los bienes muebles se procederá a la reclasificación contable a la cuenta contable 1.2.3.3 con denominación Edificios no Habitacionales, es importante mencionar que todo el acervo documental respecto al seguimiento de los mismos se encuentra en la oficina de la Rectoría.

Método de depreciación

La Universidad Tecnológica del Sur del Estado de Morelos utilizo la "Guía de vida útil estimada y porcentajes de depreciación", considerando un uso normal y adecuado a las características del bien.

Cuenta	Concepto	Años de vida útil	% de depreciación anual
1.2.3	BIENES INMUEBLES, INFRAESTRUCTURA Y CONSTRUCCIONES EN PROCESO		
1.2.3.2	Viviendas	50	2
1.2.3.3	Edificios No Habitacionales	30	3.3
1.2.3.4	Infraestructura	25	4
1.2.3.9	Otros Bienes Inmuebles	20	5
1.2.4	BIENES MUEBLES		
1.2.4.1	Mobiliario y Equipo de Administración		
1.2.4.1.1	Muebles de Oficina y Estantería	10	10
1.2.4.1.2	Muebles, Excepto De Oficina Y Estantería	10	10
1.2.4.1.3	Equipo de Cómputo y de Tecnologías de la Información	3	33.3
1.2.4.1.9	Otros Mobiliarios y Equipos de Administración	10	10
1.2.4.2	Mobiliario y Equipo Educativo y Recreativo		
1.2.4.2.1	Equipos y Aparatos Audiovisuales	3	33.3
1.2.4.2.2	Aparatos Deportivos	5	20
1.2.4.2.3	Cámaras Fotográficas y de Video	3	33.3
1.2.4.2.9	Otro Mobiliario y Equipo Educativo y Recreativo	5	20
1.2.4.3	Equipo e Instrumental Médico y de Laboratorio		
1.2.4.3.1	Equipo Médico y de Laboratorio	5	20
1.2.4.3.2	Instrumental Médico y de Laboratorio	5	20
1.2.4.4	Equipo de Transporte		
1.2.4.4.1	Automóviles y Equipo Terrestre	5	20
1.2.4.4.2	Carrocerías y Remolques	5	20
1.2.4.4.3	Equipo Aeroespacial	5	20
1.2.4.4.4	Equipo Ferroviario	5	20
1.2.4.4.5	Embarcaciones	5	20
1.2.4.4.9	Otros Equipos de Transporte	5	20
1.2.4.5	Equipo de Defensa y Seguridad ¹	*	*
1.2.4.6	Maquinaria, Otros Equipos y Herramientas		
1.2.4.6.1	Maquinaria y Equipo Agropecuario	10	10
1.2.4.6.2	Maquinaria y Equipo Industrial	10	10
1.2.4.6.3	Maquinaria y Equipo de Construcción	10	10
1.2.4.6.4	Sistemas de Aire Acondicionado, Calefacción y de Refrigeración Industrial y Comercial	10	10
1.2.4.6.5	Equipo de Comunicación y Telecomunicación	10	10
1.2.4.6.6	Equipos de Generación Eléctrica, Aparatos y Accesorios Eléctricos	10	10
1.2.4.6.7	Herramientas y Máquinas-Herramienta	10	10
1.2.4.6.9	Otros Equipos	10	10
1.2.4.8	Activos Biológicos		
1.2.4.8.1	Bovinos	5	20
1.2.4.8.2	Porcinos	5	20
1.2.4.8.3	Aves	5	20
1.2.4.8.4	Ovinos y Caprinos	5	20
1.2.4.8.5	Peces y Acuicultura	5	20
1.2.4.8.6	Equinos	5	20
1.2.4.8.7	Especies Menores y de Zoológico	5	20
1.2.4.8.8	Árboles y Plantas	5	20
1.2.4.8.9	Otros Activos Biológicos	5	20

Estimaciones y Deterioros

Hasta la presente fecha la Universidad Tecnológica del Sur del Estado de Morelos; no ha establecido criterio alguno sobre cuentas incobrables, estimación por deterioro de inventarios, deterioro de bienes y/o cualquier otra que aplique, por lo que la presente no es de carácter aplicativo.

Otros Activos

De las cuentas de otros activos se informará por tipo circulante o no circulante, los montos totales asociados y sus características cualitativas significativas que les impacten financieramente.

Otros Derechos a recibir Efectivo o Equivalentes a corto plazo.- Esta cuenta se compone de otros ingresos o derechos a recibir relacionados al efectivo o similares al momento del cierre del mes cuenta con un saldo de \$20,853.34 (VEINTE MIL OCHOCIENTOS CINCUENTA Y TRES PESOS 34/100 M.N.), que corresponde a retenciones realizadas por el banco Banamex de manera impropcedente y arbitraria, por rechazo del pago de nómina en la banca electrónica, por lo que la Dirección de Administración y Finanzas a través de su Ex titular la Licenciada Marisol Figueroa Hernández, ha realizado las gestiones necesarias para recuperar el importe señalado, hasta el momento sin tener una respuesta favorable para la Institución Educativa, dicha evidencia documental se encuentra en el acervo de la Dirección de Administración y Finanzas, sin embargo se trató de recuperar el saldo Ex titular de la Dirección de Administración y Finanzas; C.P. Delia Yadira Gálvez Zarate, sin que la institución Bancaria tenga algún pronunciamiento al respecto, a la fecha no hay tramite efectuado

Derechos a recibir Bienes o Servicios.- Esta cuenta se compone de los derechos a recibir relacionados a los bienes o servicios de los cuales posteriormente se obtendrá un beneficio, por lo que a la fecha del corte se no presenta cantidad alguna.

Otros Activos Circulantes.- Esta cuenta se encuentra conformada por la cantidad de \$65,268.10 (SESENTA Y CINCO MIL DOSCIENTOS SESENTA Y OCHO PESOS 10/100 M.N.), misma que compete al depósito otorgado a la Comisión Federal de Electricidad por el servicio de contratación para los servicios de suministro de energía eléctrica

PASIVO

Cuentas y Documentos por pagar

Se elaborará una relación de las cuentas y documentos por pagar en una desagregación por su vencimiento en días a 90, 180, menor o igual a 365 y mayor a 365. Asimismo, se informará sobre la factibilidad del pago de dichos pasivos.

Cuentas por pagar a corto plazo. - Se constituye por el importe de las obligaciones contraídas por la Universidad cuyo vencimiento es a corto plazo; por lo que al momento del presente corte representa la cantidad de \$587,367.32 (QUINIENTOS OCHENTA Y SIETE MIL TRESCIENTOS SESENTA Y SIETE PESOS 32/100 M.N.) mismas que se encuentran posicionadas de la siguiente manera:

CONCEPTO	IMPORTE
Servicios personales por pagar a corto plazo	\$312,707.01
Proveedores por pagar a corto plazo	\$124,847.25
Retenciones y contribuciones por pagar a corto plazo	\$144,918.06
Otras cuentas por pagar a corto plazo	\$4,895.00
Total:	\$587,367.32

Provisiones por pagar a corto plazo. - Por lo que respecta al periodo que se informa la presente cuenta manifiesta un importe por la cantidad de \$867,960.21 (OCHOCIENTOS SESENTA Y SIETE MIL NOVECIENTOS SESENTA PESOS 21/100 M.N.). El resultado o disminución en comparativa a el ejercicio inmediato anterior de esta provisión se debe a que el consejo directivo autorizo ejercer dichos recursos en equipamiento para la Universidad durante el ejercicio presupuestario 2025.

CUENTAS Y DOCUMENTOS POR PAGAR	VENCIMIENTO EN DÍAS			
	90	180	Menor o igual a 365	Mayor a 365
Servicios personales	X			
Proveedores por pagar	X			
Retenciones y contribuciones	X			
Otras cuentas por pagar	X			
Provisiones por pagar				X

Fondos y Bienes de Terceros en Garantía y/o Administración

La Universidad Tecnológica del Sur del Estado de Morelos no cuenta con recursos localizados en Fondos de Bienes de Terceros en Garantía y/o Administración a corto y largo plazo, por lo que la presente nota no es de carácter aplicativo.

Pasivos Diferidos

La Universidad Tecnológica del Sur del Estado de Morelos no cuenta con pasivos diferidos por tipo, monto y naturaleza, por lo que la presente nota no es de carácter aplicativo.

Provisiones

Se informará de las cuentas de provisiones por tipo, monto y naturaleza, así como las características significativas que les impacten.

Provisiones por pagar a largo plazo.- Está cuenta se encuentra integrada por un saldo correspondiente a la cantidad de \$12,929,968.48 (DOCE MILLONES NOVECIENTOS VEINTINUEVE MIL NOVECIENTOS SESENTA Y OCHO PESOS 48/100 M.N.), y que la misma se encuentra integrada de la siguiente forma:

- Se realizó un registro de provisión para la atención de las demandas y juicios a largo plazo que aún tiene la universidad en contra de la C. Erika Ponce Ocampo, por la cantidad de \$145,615.99 lo que compete a las prestaciones anuales de la plaza que ocupaba el personal citado, que hasta la fecha actual no se ha dado la sentencia definitiva a dicha cantidad se incrementó la provisión por la cantidad de \$778,817.61, así mismo el saldo de esta provisión se incorporó a instrumentos financieros para la generación de rendimientos que se utilizaran para el mismo fin y que al cierre del ejercicio 2025 representa la cantidad de \$950,998.91, por lo que durante el 1er trimestre de la presente anualidad ha generado rendimientos financieros por la cantidad de \$14,901.55, las cantidades antes mencionadas aportan la sumatoria de mismo que servirán para la atención de Demandas y Juicios; que llegase a enfrentar la Universidad, recursos que se albergan en una cuenta bancaria individual para su buena transparencia, por la cantidad de \$965,900.46
- Se crea una provisión por la cantidad de \$821,309.00 (OCHOCIENTOS VEINTIUN MIL TRESCIENTOS NUEVE PESOS 00/100 M.N.) y que es destinado para la atención de las **Pensiones del personal** que logre dicha prerrogativa de ley, bajo las condicionantes de años de servicio, cesantía o las que determine el Congreso Local del Estado de Morelos y que se apertura cuenta bancaria para su buena transparencia , así mismo el saldo de esta provisión se incorporó a instrumentos financieros para la generación de rendimientos que se utilizaran para el mismo fin y que al cierre del ejercicio fiscal 2025 represento la cantidad de -\$1,086,308.62 , así mismo al corte del

presente trimestre han generado la cantidad de \$13,266.69; así mismo se adiciona la cantidad de del inicio del ejercicio y que la suma de estas cantidades se tiene el importe de \$ 1,099,575.31

- c) Es importante mencionar que fueron creadas las provisiones de carácter laboral, económica y de seguridad social que se han extendido a plazos mayores a un año de Calendario y de seguridad social de los trabajadores de la Universidad correspondientes a los Ejercicios 2012 al 2025; en términos del Capítulo II "Incorporación Voluntaria al Régimen Obligatorio" de la Ley del Instituto de Seguridad y Servicios Sociales de los Trabajadores del Estado, así como a las Reglas de Registro y de Valoración del Patrimonio emitido por el CONAC, por un monto de \$10,864,492.71 (DIEZ MILLONES OCHOCIENTOS SESENTA Y CUATRO MIL CUATROCIENTOS NOVENTA Y DOS PESOS 71/100 M.N.), es importante recalcar que de esta provisión se va tomando para sufragar las erogaciones de las indemnización que se lleguen a dar, así como para garantizar los gastos médicos mayores y seguro de vida del personal activo, toda vez que los recursos de este fondo provienen de ahorros del capítulo 1000 desde la creación de la Universidad.

Otros Pasivos

La Universidad Tecnológica del Sur del Estado de Morelos no manifiesta cantidad al respecto, toda vez que fueron reintegrados a las personas que solicitaron dicho movimiento.

III) NOTAS AL ESTADO DE VARIACIÓN EN LA HACIENDA PÚBLICA

Patrimonio contribuido. -

Ejercicio 2012; Conforme la donación de bienes por Gobierno del Estado de Morelos a través del INEIEM (Instituto Estatal De Infraestructura Educativa) por la cantidad de \$658,376.91 según acta 181/2012, bajo el número de contrato INEIEM-AD-047-12-FAM-2012 de fecha 05 de septiembre del ejercicio 2012.

Ejercicio 2013, se realizan los registros al patrimonio contribuido donados por Gobierno del Estado de Morelos a través del INEIEM (Instituto Estatal De Infraestructura Educativa) por la cantidad de \$1,337,886.00, según las actas número 22 bajo el contrato INEIEM-AD-0001-13/FAM SUP 2012, Acta número 23 bajo el contrato INEIEM-AD-0003-13/FAM SUP 2012, Acta número 24 bajo el contrato INEIEM-AD-0002-13/FAM SUP 2012 y Acta número 25 bajo el contrato INEIEM-AD-0005-13/FAM SUP 2012. De la misma manera se ve disminuido por la baja de Activos Fijos que manifiesta un importe de \$20,296.87 y el registro contable de la depreciación por la cantidad de \$202,550.43. Dando un total al cierre del ejercicio 2013 la cantidad de \$1,773,415.61.

Ejercicio 2014, se inicia con un saldo por la cantidad de \$1,773,415.61; realizan los registros al patrimonio contribuido donados por Gobierno del Estado de Morelos a través del INEIEM (Instituto Estatal De Infraestructura Educativa) por la cantidad de \$26,698,123.72, según las actas número 52 bajo el contrato INEIEM-ADQ-002-14/FAM SUP 2012 por un importe de \$1,652,303.72, Acta número 63 bajo el contrato INEIEM-ADQ-014-14/FAM SUP 2012 REFRENDO por un importe de \$45,820.00, Acta número SFP/1188-A/2012 que incluye la donación del Edificio 1 de Docencia mediante acta de entrega por parte del Instituto Estatal de Infraestructura Educativa con un valor de \$ 25,000,000.00 (veinticinco millones de pesos 00/100 m.n.); e la misma manera se ve disminuido por el registro de la depreciación que manifestó un importe de \$774,534.62. Dando un total al cierre del ejercicio 2014 la cantidad de \$27,697,004.71

Ejercicio 2015, se inicia con un saldo por la cantidad de \$27,697,004.71; realizan el incremento del saldo por la cantidad de \$383,665.20 correspondiente a reclasificaciones por Observaciones del Órgano Interno de Control, así mismo el mismo sufre una disminución por reclasificación de bienes por considerarse un servicio en la cantidad de \$12,412.00 de acuerdo al Órgano Interno de Control, de igual forma a la disminución del patrimonio donado correspondiente al ejercicio 2015 se registra la depreciación correspondiente al ejercicio en curso por la cantidad de \$1,963,694.65. Dando un total al cierre del ejercicio 2015 la cantidad de \$26,104,563.26, con el que apertura el 2016

Ejercicio 2016, se inicia con un saldo por la cantidad de \$26,104,563.26; realizan el incremento del saldo por la cantidad de \$41,468.67 correspondiente a reclasificaciones de activos fijos con su depreciación y baja de los mismos, así mismo sufre una disminución por \$2,010,562.55, mismo que se integra por \$1597,897.19 por el registro de la depreciación correspondiente al ejercicio del 2016, además del importe por \$412,665.36 por la baja de activos intangibles por no ser considerados dentro de este rubro de conformidad a las recomendaciones del Órgano Interno de Control. Dando un total al cierre del ejercicio 2016 la cantidad de \$24,135,469.38, con el que apertura el 2017.

Así también, en el presente período, se lleva a cabo el reconocimiento de los edificios que se encuentran en construcción, propiedad de la UTSEM, como es el Taller de Laboratorio Pesado y el Centro de Información y Documentación por un monto de \$ 30,546,499.90. Durante el ejercicio 2016, se efectuaron bajas de los activos por bajas de licencias y/o software que según los lineamientos del CONAC no se consideran Activos Intangibles; todo lo anterior, dando un total en el patrimonio contribuido de \$ 54,681,969.28 (Cincuenta y cuatro millones seiscientos ochenta y un mil novecientos sesenta y nueve pesos 28/100 M.N.).

Patrimonio Generado. -

Derivado de la reclasificación para el ejercicio 2013 se cuenta con un patrimonio generado por la cantidad de \$2,575,285.38, que se conforma por la cantidad de \$745,329.87 correspondiente a la adquisición de Bienes Muebles con recursos propios y que provienen del ejercicio 2012, además del importe por la cantidad de \$1,829,955.51, provenientes de los ahorros provenientes del ejercicio 2012.

Ejercicio 2013; se incrementa al patrimonio generado la cantidad de \$648.03 por depósitos realizados derivados de observaciones del Órgano Interno de Control, de igual forma el registro por aumento de bienes que no fueron registrados en el año 2012 por la cantidad de \$28,211.05, se afecta al mismo para su disminución por la cantidad de \$18,786.98 que corresponde a la reclasificación de bienes, derivado a que la Universidad se incorporó a los ordenamientos jurídicos emitidos por la CONAC, para el registro y valoración de bienes; en este tener se disminuye la cantidad de \$14,904.40 derivado del registro de depreciación de los bienes muebles, de igual forma se solicita la autorización del consejo Directivo bajo el acuerdo CD/ORD- 01/2016/08, el mismo aprueba retirar de los ahorros de la gestión 2012, por la cantidad de \$1,273,030.00 para continuar con las operaciones de la Universidad. Dando un Total al cierre del ejercicio la cantidad de \$1,297,423.08.

Al realizar la póliza de cierre del Ejercicio 2013, se contaba con un Ahorro/Desahorro Contable de la Gestión del año 2013, la cantidad de **\$4,117,584.76**, el cual se encontraba integrado por un monto de \$3,048,742.27 mismo que consistía en (recursos por la cantidad \$959,699.73 provenientes de Ingresos Propios, además de \$1,601,650.83 correspondientes de ingresos Estatales y la adición de \$487,391.71 de Recursos federales), incluyendo la adquisición de activos del 2013, por la cantidad de \$1,355,307.12, menos la depreciación del activo del año 2013 por la cantidad de \$286,464.62. Sumando para cierre del 2013 un total de \$5,415,007.85, importe con el que se inició el 2014.

Ejercicio 2014; Se inicia con un monto de \$5,415,007.85, al cual se le incrementa la cantidad de \$3,764.39, misma que se encontraba integrado por \$457.19 correspondientes a depósitos realizados derivados de cancelación de cheques provenientes del ejercicio 2013, de igual forma se adiciona la cantidad de \$111.00 pesos por registro de las declaraciones complementarias de Impuestos, así mismo existen reclasificaciones por registro de depreciaciones acumuladas por la cantidad de \$3,196.20; derivado a que la Universidad se había alineado a la Normatividad emitida por el CONAC, así mismo durante el mismo ejercicio el patrimonio generado sufrió disminuciones en total por la cantidad de \$3,666,448.66; mismas que se encontraban integradas de la siguiente manera; por la cantidad de \$60,778.86 que corresponde a la reclasificación de bienes que no cumplían los ordenamientos de la CONAC; en este tener se disminuye la cantidad de \$2.04 derivado del registro de reclasificaciones por declaraciones complementarias, de igual forma se solicita la autorización del consejo Directivo bajo el acuerdo UTSEM/A-8/SO7A/03-02-15, el mismo aprueba retirar de los ahorros de la gestión por la cantidad de \$3,605,667.76; para continuar con las operaciones de la Universidad, dando un importe total al cierre del ejercicio la cantidad de \$1,752,323.57

Al realizar la póliza de cierre del Ejercicio 2014, se contaba con un Ahorro/Desahorro Contable de la Gestión del año 2014, la cantidad de **\$2,798,248.06**, el cual se encontraba integrado por un monto de \$577,146.74 mismo que consistía en (recursos por la cantidad \$21,370.52 provenientes del Ramo 33, además de

\$304,286.00 correspondientes a recursos del Programa de Fortalecimiento de la Calidad en Instituciones Educativas de ingresos Estatales y la adición de \$251,490.22 de Recursos Propios), incluyendo la adquisición de activos del 2014, por la cantidad de \$2,884,594.72, menos la depreciación del activo del año 2014 por la cantidad de \$663,493.41. Sumando para cierre del 2014 un total de \$4,550,571.63, importe con el que se inició el 2015.

Ejercicio 2015: Se inicia con un monto de \$4,550,571.63, al cual se le incrementa la cantidad de \$32,061.81, mismo que se encontraba integrado por reclasificaciones solicitadas por el Órgano Interno de Control y acuerdo del consejo Directivo UTSEM/A-5/SO9A/29-05-15 por autorización del consejo directivo, derivado a un recurso que ya no iba a obtener por depuración de cuentas, así mismo durante el mismo ejercicio el patrimonio generado sufrió disminuciones en total por la cantidad de \$760,857.38; mismas que se encontraban integradas de la siguiente manera; por la cantidad de \$5,999.25 que corresponde a la baja de bienes conforme al acta UTSEM/DAF/BAF/001/2015; \$31,162.50 por depuración de la cuenta deudor al ser un ingreso incobrable, y \$146,548.89 por reclasificaciones solicitadas por el Órgano Interno de control, de igual forma se solicita la autorización del consejo Directivo bajo el acuerdo UTSEM/A-5/SO9A/29-05-15, el mismo aprueba retirar de los ahorros de la gestión por la cantidad de \$577,146.74; para continuar con las operaciones de la Universidad, dando un importe total al cierre del ejercicio la cantidad de \$3,821,776.06

Al realizar la póliza de cierre del Ejercicio 2015, se contaba con un Ahorro/Desahorro Contable de la Gestión del año 2015, la cantidad de **-\$161,654.41**, el cual se encontraba integrado por un monto de \$274,498.05 mismo que consistía en recursos del ejercicio inmediato anterior, adicionando la adquisición de activos del 2015, por la cantidad de \$524,866.90, menos la depreciación del activo del año 2015 por la cantidad de \$961,019.41. Sumando para cierre del 2015 un total de \$3,660,121.65, importe con el que se inició el ejercicio 2016.

Ejercicio 2016: Se inicia con un monto de \$3,660,121.65, al cual se le incrementa la cantidad de \$1,612.61 mismo que se encontró integrado por reclasificaciones por baja del activo, de igual forma se solicita la autorización del consejo Directivo bajo el acuerdo UTSEM/A-5/SO9A/29-05-15, el mismo aprueba retirar del ahorro de la gestión por la cantidad de \$274,498.05. para continuar con las operaciones de la Universidad, dando un importe total al cierre del ejercicio la cantidad de \$3,387,236.21

Al realizar la póliza de cierre del Ejercicio 2016, se contaba con un Ahorro/Desahorro Contable de la Gestión del año 2016, la cantidad de \$4,400,351.41, el cual se encontraba integrado por un monto de \$274,498.05 mismo que consistía en recursos del ejercicio inmediato anterior, adicionando la adquisición de activos del 2015, por la cantidad de \$524,866.90, menos la depreciación del activo del año 2015 por la cantidad de \$961,019.41.

Ejercicio 2019: Se realiza un cierre contable con una pérdida por la cantidad de **-\$2,626,603.55** menos (DOS MILLONES SEISCIENTOS VEINTISEIS MIL SEISCIENTOS TRES PESOS 55/100 M.N.), del cual se informa que se obtuvieron ingresos devengados por la cantidad de \$26,312,786.48 que se compone por los siguientes conceptos como lo son la venta de bienes y servicios que la propia UTSEM genera, convenios, transferencias, Asignaciones, Subsidios y Otras Ayudas, así los ingresos financieros de las cuentas de inversión, sin embargo el aunque los gastos de funcionamiento que se encuentra conformado por los Servicios Personales, Materiales y Suministros y Servicios Generales y que fueron devengados al 31 de Diciembre del 2019 con un monto total de \$25,326,609.74, no excedieron el monto total de los ingresos devengados por las distintas fuentes antes citadas, el monto que corresponde a la depreciación acumulada del ejercicio reportado es significativa para llegar a este resultado contable y que la misma fue por la cantidad de \$3,301,717.35, así como el devengado que se dejó generado en la cuenta de provisiones por la cantidad de \$311,060.71 y el importe de \$2.23 por Otros Gatos Varios, importes que adicionados a los gastos de funcionamiento llegan a la sumatoria total de \$28,939,390.03, importe que excede los ingresos citados, por lo cual se genera la pérdida contable.

Es importante mencionar que dentro del ejercicio presupuestario de origen y aplicación de los recursos se obtuvieron los siguientes ingresos presupuestarios devengados \$26,312,786.48 (VEINTISEIS MILLONES TRESCIENTOS DOCE MIL SETECIENTOS OCHENTA Y SEIS PESOS 48/100 M.N.); y por lo que respecta a los egresos presupuestarios devengados la cantidad de \$26,147,693.97 (VEINTISEIS MILLONES CIENTO CUARENTA Y SIETE MIL SEISCIENTOS NOVENTA Y TRES PESOS 97/100 M.N.), por lo que dentro del ejercicio presupuestario existe un Superávit Financiero por la cantidad de \$165,092.51, por lo que cabe se obtiene un balance presupuestario sostenible para las finanzas públicas de la UTSEM, es decir la pérdida de carácter contable afecta al patrimonio que ha sido generado por la adquisición de bienes muebles.

Ejercicio 2020 Se realiza un cierre contable con una **pérdida contable no presupuestaria** por la cantidad de **-\$2,955,560.84** MENOS (DOS MILLONES NOVECIENTOS CINCUENTA Y CINCO MIL QUINIENTOS SESENTA PESOS 84/100 M.N.), del cual se informa que se obtuvieron ingresos devengados por la cantidad de \$25,575,940.79 que se compone por los siguientes conceptos como lo son la venta de bienes y servicios que la propia UTSEM genera, convenios, transferencias, Asignaciones, Subsidios y Otras Ayudas, así los ingresos financieros de las cuentas de inversión, sin embargo el aunque los gastos de funcionamiento que se encuentra conformado por los Servicios Personales, Materiales y Suministros y Servicios Generales y que fueron devengados al 31 de Diciembre del 2020 con un monto total de \$25,367,921.12, NO excedieron el monto total de los ingresos devengados por las distintas fuentes antes citadas, el monto que corresponde a la depreciación acumulada del ejercicio reportado es realmente significativa y considerable para llegar a este resultado contable y que la misma fue por la cantidad de \$3,024,448.23, así como el devengado que se dejó generado en la cuenta de provisiones por la cantidad de \$139,130.61 y el importe de \$1.67 por Otros Gatos Varios, importes que adicionados a los gastos de funcionamiento ordinarios del presupuesto ordinario 2020, llegan a la sumatoria total de \$28,531,501.63, importe que excede los ingresos citados, por lo cual se genera la **pérdida contable**.

Es importante mencionar que dentro del ejercicio presupuestario de origen y aplicación de los recursos se obtuvieron los siguientes ingresos presupuestarios devengados \$25,575,940.79 (VEINTICINCO MILLONES QUINIENTOS SETENTA Y CINCO MIL NOVECIENTOS CUARENTA PESOS 79/100 M.N.) y por lo que respecta a los egresos presupuestarios devengados corresponde a la cantidad de \$25,523,131.02 (VEINTICINCO MILLONES QUINIENTOS VEINTITRES MIL CIENTO TREINTA Y UN PESOS 2/100 M.N.), por lo que dentro del ejercicio presupuestario existe un subejercicio o Superávit Financiero por la cantidad de \$52,809.77, por lo que cabe se obtiene un balance presupuestario sostenible para las finanzas públicas de la UTSEM, es decir la pérdida de carácter contable afecta al patrimonio que ha sido generado por la adquisición de bienes muebles y la donación de bienes inmuebles.

Es importante mencionar que dicho superávit será reintegrado a la TESOFE, ya que corresponde al remanente de recursos sujetos a reglas de operación, como lo es PROFEXCE 2020.

Ejercicio 2021 Se realiza un cierre contable con una **pérdida contable no presupuestaria** por la cantidad de **-\$2,699,796.72** (MENOS DOS MILLONES SEISCIENTOS NOVENTA Y NUEVE MIL SETECIENTOS NOVENTA Y SEIS PESOS 72/100 M.N.), del cual se informa que se obtuvieron ingresos devengados y recaudados por la cantidad de \$25,925,749.22 que se compone por los siguientes conceptos como lo son la venta de bienes y servicios que la propia UTSEM genera, convenios, transferencias, Asignaciones, Subsidios y Otras Ayudas, así los ingresos financieros de las cuentas de inversión, sin embargo el aunque los gastos de funcionamiento que se encuentra conformado por los Servicios Personales, Materiales y Suministros y Servicios Generales y que fueron devengados al 31 de Diciembre del 2021 con un monto total de \$25,896,818.82, NO excedieron el monto total de los ingresos devengados por las distintas fuentes antes citadas, el monto que corresponde a la depreciación acumulada del ejercicio reportado es realmente significativa y considerable para llegar a este resultado contable y que la misma fue por la cantidad de \$2,728,719.75, así como el importe de \$7.37 por Otros Gatos Varios, importes que adicionados a los gastos de funcionamiento ordinarios del presupuesto ordinario 2021, llegan a la sumatoria total de \$28,625,545.94, importe que excede los ingresos citados, por lo cual se genera la **pérdida únicamente contable**.

Es importante mencionar que dentro del ejercicio presupuestario de origen y aplicación de los recursos se obtuvieron los siguientes ingresos presupuestarios devengados \$25,925,749.22 y por la misma cantidad a los egresos presupuestarios devengados, por lo que dentro del ejercicio presupuestario existe un balance presupuestario sostenible para las finanzas públicas de la UTSEM, es decir la pérdida de carácter contable afecta al patrimonio que ha sido generado por la adquisición de bienes muebles y la donación de bienes inmuebles, de ejercicios inmediatos anteriores.

Ejercicio 2022 Se realiza un cierre contable con una **pérdida contable no presupuestaria** por la cantidad de **-\$829,536.89** (MENOS OCHOCIENTOS VEINTINUEVE MIL QUINIENTOS TREINTA Y SEIS PESOS 89/100 M.N.), del cual se informa que se obtuvieron ingresos devengados y recaudados por la cantidad de \$27,891,631.45 que se compone por los siguientes conceptos como lo son la venta de bienes y servicios que la propia UTSEM genera, convenios, transferencias, Asignaciones, Subsidios y Otras Ayudas, así

los ingresos financieros de las cuentas de inversión, sin embargo el aunque los gastos de funcionamiento que se encuentra conformado por los Servicios Personales, Materiales y Suministros y Servicios Generales y que fueron devengados al 31 de Diciembre del 2022 con un monto total de \$26,091,556.58, mismos que **NO** excedieron el monto total de los ingresos devengados por las distintas fuentes de financiamiento citadas, el monto que corresponde a la depreciación acumulada del ejercicio reportado es realmente significativa y considerable para llegar a este resultado contable y que la misma fue por la cantidad de \$ 2,629,607.56, así como el importe de \$4.20 por Otros Gatos Varios, importes que adicionados a los gastos de funcionamiento ordinarios del presupuesto ordinario 2022, llegan a la sumatoria total de \$28,721,168.34, importe que excede los ingresos citados, por lo cual se genera la **perdida únicamente contable**.

Es importante mencionar que dentro del ejercicio presupuestario de origen y aplicación de los recursos se obtuvieron los siguientes ingresos presupuestarios devengados \$27,891,631.45 y por la misma cantidad a los egresos presupuestarios devengados, por lo que dentro del ejercicio presupuestario existe un balance presupuestario sostenible para las finanzas públicas de la UTSEM, es decir la pérdida de carácter contable afecta al patrimonio que ha sido generado por la adquisición de bienes muebles y la donación de bienes inmuebles, de ejercicios inmediatos anteriores.

Ejercicio 2023 Se realiza un cierre contable con una pérdida contable no presupuestaria por la cantidad de -\$439,202.36 (MENOS CUATROCIENTOS TREINTA Y NUEVE MIL DOSCIENTOS DOS PESOS 36/100 M.N.), del cual se informa que se obtuvieron ingresos devengados y recaudados por la cantidad de \$ \$31,650,240.17 que se compone por los siguientes conceptos como lo son la venta de bienes y servicios que la propia UTSEM genera, convenios, transferencias, Asignaciones, Subsidios y Otras Ayudas, así los ingresos financieros de las cuentas de inversión, sin embargo el aunque los gastos de funcionamiento que se encuentra conformado por los Servicios Personales, Materiales y Suministros y Servicios Generales y que fueron devengados al 31 de Diciembre del 2023 con un monto total de \$29,037,155.13, mismos que **NO** excedieron el monto total de los ingresos devengados por las distintas fuentes de financiamiento citadas, sin embargo el origen que detona la pérdida contable corresponde al monto de la depreciación acumulada de bienes muebles e inmuebles del ejercicio reportado es realmente significativa y considerable para llegar a este resultado contable y que la misma fue por la cantidad de \$ 2,629,607.56, así como el importe de \$6.11 por Otros Gatos Varios, importes que adicionados a los gastos de funcionamiento ordinarios del presupuesto ordinario 2023, llegan a la sumatoria total de \$ \$32,089,442.53, importe que excede los ingresos citados, por lo cual se genera la pérdida únicamente contable.

En el análisis del balance presupuestario del ejercicio 2023, se llegó a un ahorro de gestión por la cantidad de \$2,246,233.07 (DOS MILLONES DOSCIENTOS CUARENTA Y SEIS MIL DOSCIENTOS TREINTA Y TRES PESOS 07/100 M.N.), y que el mismo se integra de la siguiente manera, \$169,444.81, corresponde al capítulo 5000 de BIENES MUEBLES, INMUEBLES E INTANGIBLES, mismos que no figuran en el gasto contable al ser destinados al gasto capital de igual forma la cantidad de \$2,076,794.37 corresponde al reintegro que se tiene que hacer a la TESOFE por recursos no devengados correspondientes al subsidio federal ordinario del programa presupuestario Subsidios Federales para Organismos Descentralizados Estatales U006 de acuerdo a los artículos 54 de la Ley Federal de Presupuesto y Responsabilidad Hacendaria; 17 de la Ley de Disciplina Financiera de las Entidades Federativas y los Municipios, quedando una diferencia de -\$6.11, que compete a la cuenta contable 5.5.9.9.1 denominada Diferencias por redondeos, por ende el ejercicio presupuestal 2023, fue sostenible.

IV) NOTAS AL ESTADO DE FLUJOS DE EFECTIVO

La Universidad Tecnológica del Sur del Estado de Morelos; presenta el análisis de las cifras del periodo actual 2025 y periodo anterior 2024 del Efectivo y Equivalentes al Efectivo, al Final del Ejercicio del Estado de Flujos de Efectivo, respecto a la composición del rubro de Efectivo y Equivalentes, utilizando el siguiente cuadro:

EFECTIVO Y EQUIVALENTES		
CONCEPTO	2025	\$14,000.00
Efectivo	\$10,000.00	\$10,947,314.70
Bancos/Tesorería	\$2,159,764.88	0.00
Bancos/Dependencias y Otros	0.00	\$12,078,351.58
Inversiones Temporales (Hasta 3 meses)	\$13,600,696.17	0.00
Fondos con Afectación Especifica	0.00	0.00
Depósitos de Fondos de Terceros en Garantía y/o Administración	0.00	0.00
Otros Efectivos y Equivalentes	0.00	\$23,039,666.28
Total	\$15,770,461.05	\$14,000.00

La Universidad Tecnológica del Sur del Estado de Morelos Detalla las adquisiciones de las Actividades de Inversión efectivamente pagadas, respecto del apartado de aplicación.

ADQUISICIONES DE ACTIVIDADES DE INVERSIÓN EFECTIVAMENTE PAGADAS		
CONCEPTO	2025	2025
Bienes Inmuebles, Infraestructura y Construcciones en Proceso	0.00	0.00
Terrenos	0.00	0.00
Viviendas	0.00	0.00
Edificios no Habitacionales	0.00	0.00
Infraestructura	0.00	0.00
Construcciones en Proceso en Bienes de Dominio Público	0.00	0.00
Construcciones en Proceso en Bienes Propios	0.00	0.00
Otros Bienes Inmuebles	0.00	0.00
Bienes Muebles	0.00	0.00
Mobiliario y Equipo de Administración	0.00	\$705,860.00
Mobiliario y Equipo Educativo y Recreativo	0.00	\$376,426.96
Equipo e Instrumental Médico y de Laboratorio	0.00	0.00
Vehículos y Equipo de Transporte	0.00	\$1,619,706.00
Equipo de Defensa y Seguridad	0.00	0.00
Maquinaria, Otros Equipos y Herramientas	0.00	\$625,646.00
Colecciones, Obras de Arte y Objetos Valiosos	0.00	0.00
Activos Biológicos	0.00	0.00
Otras Inversiones	0.00	0.00
Total	0.00	\$3,327,638.96

Fecha: 14/04/2026

01 ENE 2026

AI

31 MAR 2026

Descripción

2026

V) CONCILIACIÓN ENTRE LOS INGRESOS PRESUPUESTARIOS Y CONTABLES, ASÍ COMO ENTRE LOS EGRESOS PRESUPUESTARIOS Y LOS GASTOS CONTABLES

La conciliación se presentará atendiendo a lo dispuesto por la Acuerdo por el que se emite el formato de conciliación entre los ingresos presupuestarios y contables con su última en el Diario Oficial de la Federación el 06-12-2022, así como entre los egresos presupuestarios y los gastos contables

UNIVERSIDAD TECNOLÓGICA DEL SUR DEL ESTADO DE MORELOS CONCILIACIÓN ENTRE LOS INGRESOS PRESUPUESTARIOS Y CONTABLES DEL EJERCICIO 2025 (CIFRAS EN PESOS)	
CONCEPTO (5)	2025
1. TOTAL DE INGRESOS PRESUPUESTARIOS	\$11,924,236.71
2. Más Ingresos Contables No Presupuestarios (8)	
2.1 Ingresos Financieros (9)	
2.2 Incremento por Variación de Inventarios (10)	
2.3 Disminución del Exceso de Estimaciones por Pérdida o Deterioro u Obsolescencia (11)	
2.4 Disminución del Exceso de Provisiones (12)	
2.5 Otros Ingresos y Beneficios Varios (13)	
2.6 Otros Ingresos Contables No Presupuestarios (14)	
3. Menos Ingresos Presupuestarios No Contables (15)	
3.1 Aprovechamientos Patrimoniales (16)	
3.2 Ingresos Derivados de Financiamientos (17)	
3.3 Otros Ingresos Presupuestarios No Contables (18)	
4. Total de Ingresos Contables (19)	\$11,924,236.71

UNIVERSIDAD TECNOLÓGICA DEL SUR DEL ESTADO DE MORELOS CONCILIACIÓN ENTRE LOS EGRESOS PRESUPUESTARIOS Y LOS GASTOS CONTABLES DEL EJERCICIO 2025 (CIFRAS EN PESOS)	
CONCEPTO	2025
1. TOTAL DE EGRESOS PRESUPUESTARIOS	5,594,866.46
2. Menos Egresos Presupuestarios No Contables	0.00
2.1 Materias Primas y Materiales de Producción y Comercialización	
2.2 Materiales y Suministros	
2.3 Mobiliario y Equipo de Administración	00.00
2.4 Mobiliario y Equipo Educativo y Recreativo	
2.5 Equipo e Instrumental Médico y de Laboratorio	
2.6 Vehículos y Equipo de Transporte	
2.7 Equipo de Defensa y Seguridad	
2.8 Maquinaria, Otros Equipos y Herramientas	
2.9 Activos Biológicos	
2.10 Bienes Inmuebles	
2.11 Activos Intangibles	
2.12 Obra Pública en Bienes de Dominio Público	
2.13 Obra Pública en Bienes Propios	
2.14 Acciones y Participaciones de Capital	
2.15 Compra de Títulos y Valores	
2.16 Concesión de Préstamos	
2.17 Inversiones en Fideicomisos, Mandatos y Otros Análogos	
2.18 Provisiones para Contingencias y Otras Erogaciones Especiales	
2.19 Amortización de la Deuda Pública	
2.20 Adeudos de Ejercicios Fiscales Anteriores (ADEFAS)	
2.21 Otros Egresos Presupuestarios No Contables	
3. Más Gastos Contables No Presupuestarios	\$0.51
3.1 Estimaciones, Depreciaciones, Deterioros, Obsolescencia y Amortizaciones	
3.2 Provisiones	
3.3 Disminución de Inventarios	
3.4 Otros Gastos	
3.5 Inversión Pública no Capitalizable	
3.6 Materiales y Suministros (consumos)	
3.7 Otros Gastos Contables No Presupuestarios	\$0.51
4. Total de Gastos Contables	\$5,594,866.97

UNIVERSIDAD TECNOLÓGICA DEL SUR DEL ESTADO DE MORELOS
NOTAS A LOS ESTADOS FINANCIEROS (PESOS)



Fecha: 14/04/2026

01 ENE 2026

AI

31 MAR 2026

Descripción

2026

La Universidad Tecnológica del Sur del Estado de Morelos, informa sobre las cuentas de orden tanto contables como presupuestarias que se utilizan para registrar movimientos de valores que no afecten o modifiquen el Estado de Situación Financiera; sin embargo, su incorporación es necesaria con fines de recordatorio, de control y en general sobre los aspectos administrativos, o bien, para consignar sus derechos o responsabilidades contingentes que puedan, o no, presentarse en el futuro, con saldo al 29 de febrero del 2025. Las cuentas que se manejan para efectos de estas Notas son las siguientes:

Cuentas de Orden Contables:

*Valores.- La presente cuenta de orden contable no tiene movimientos que informar.

*Emisión de Obligaciones.- La presente cuenta de orden contable no tiene movimientos que informar.

*Avales y Garantías.- La presente cuenta de orden contable no tiene movimientos que informar.

*Juicios.- La presente cuenta de orden contable no tiene movimientos que informar, sin embargo se tiene identificado un juicio en contra de la Universidad promovido por la C. Teófila Ramírez Ramírez, documentación derivada del laudo dictado por la Junta Especial Número Cuatro de la Local de Conciliación y Arbitraje del Estado de Morelos, de conformidad al expediente 06/14/15-IV; promovido por Julio Vázquez Ramírez de fecha 17 de Agosto del 2022, y que en su punto resolutivo SEGUNDO se condenó a la parte demandada ARGAN CONSTRUCTORA SA DE CV, UNIVERSIDAD TECNOLÓGICA DEL SUR DEL ESTADO DE MORELOS e INFRAESTRUCTURA Y EDIFICACIONES JISAMAR SA DE CV; por la cantidad de \$1,449,672.25 (Un millón Cuatrocientos Cuarenta y Nueve Mil Seiscientos setenta y dos pesos 25/100 M.N.) sin embargo hasta el momento no se ha reflejado en asientos contables ya que la misma se encuentra en proceso.

*Inversión Mediante Proyectos para Prestación de Servicios (PPS) y Similares.- La presente cuenta de orden contable no tiene movimientos que informar.

*Bienes Concesionados o en Comodato.- La presente cuenta de orden contable no tiene movimientos que informar.

Cuentas de Orden Presupuestario

Cuentas de ingresos

Cuentas de egresos

La Universidad Tecnológica del Sur del Estado de Morelos informa sobre las cuentas de orden presupuestarias, del avance que se registra, previo al cierre presupuestario de cada periodo que se reporta.

Cuentas de Orden Presupuestarias de Ingresos	
CONCEPTO	2026
Ley de Ingresos Estimada SR (Saldo del rubro) 8.1.1	\$29,579,287.31
Ley de Ingresos por Ejecutar SR (Saldo del rubro) 8.1.2	\$17,655,050.60
Modificaciones a la Ley de Ingresos Estimada SR (Saldo del rubro) 8.1.3	\$50,944.69
Ley de Ingresos Devengada ABONOS R 8.1.4*	\$11,924,236.71
Ley de Ingresos Recaudada ABONOS R 8.1.5	\$6,921,803.71

Cuentas de Orden Presupuestarias de Egresos	
CONCEPTO	2026
Presupuesto de Egresos Aprobado SR (Saldo del rubro) 8.2.1	\$29,579,287.31
Presupuesto de Egresos por Ejercer SR (Saldo del rubro) 8.2.2	\$24,035,365.54
Modificaciones al Presupuesto de Egresos Aprobado SR (Saldo del rubro) 8.2.3	\$50,944.69
Presupuesto de Egresos Comprometido CARGOS R 8.2.4	\$5,594,866.46
Presupuesto de Egresos Devengado CARGOS R 8.2.5	\$5,594,866.46
Presupuesto de Egresos Ejercido CARGOS R 8.2.6	\$5,594,866.46
Presupuesto de Egresos Pagado CARGOS R 8.2.7	\$5,464,940.73

Bajo protesta de decir verdad declaramos que los Estados Financieros y sus notas, son razonablemente correctos y son responsabilidad del emisor.

ELABORÓ	REVISÓ	AUTORIZÓ
L.S.C. HUZIEEL MENDEZ CASALES JEFE DE DEPARTAMENTO DE SERVICIOS ADMINISTRATIVOS	MTRO. ALEJADRO MANRIQUE SOSA DIRECTOR DE ADMINISTRACIÓN Y FINANZAS	MTRO. CELSO NIETO ESTRADA RECTOR

**UNIVERSIDAD TECNOLÓGICA DEL SUR DEL ESTADO DE MORELOS
CONCILIACIÓN ENTRE LOS INGRESOS PRESUPUESTARIOS CONTABLES.**

(FF)=



Fecha : 14/04/2026

01 ENE 2026

A

31 MAR 2026

Hoja : 1

Concepto

Presenta x Rubro / Saldos Consolidados

2026

2025

1. TOTAL DE INGRESOS PRESUPUESTARIOS

11,924,236.71

2. MÁS INGRESOS CONTABLES NO PRESUPUESTARIOS

- 2.1 Ingresos Financieros
- 2.2 Incremento por Variación en inventario
- 2.3 Disminución del Exceso de Estimaciones por Pérdida o Deterioro u Obsolescencia
- 2.4 Disminución del Exceso de Provisiones
- 2.5 Otros Ingresos y Beneficios Varios
- 2.6 Otros Ingresos Contables No Presupuestarios

3. MENOS INGRESOS PRESUPUESTARIOS NO CONTABLES

- 3.1 Aprovechamientos Patrimoniales
- 3.2 Ingresos Derivados de Financiamientos
- 3.3 Otros Ingresos Presupuestarios No Contables

4 TOTAL DE INGRESOS CONTABLES

11,924,236.71

ELABORO:	REVISO:	VALIDO:
L.S.C. HUZIEEL MENDEZ CASALES JEFE DE DEPARTAMENTO DE SERVICIOS ADMINISTRATIVOS	MTRO. ALEJANDRO MANRIQUE SOSA DIRECTOR ADMINISTRACIÓN Y FINANZAS	MTRO. CELSO NIETO ESTRADA RECTOR

UNIVERSIDAD TECNOLÓGICA DEL SUR DEL ESTADO DE MORELOS**CONCILIACIÓN ENTRE LOS EGRESOS PRESUPUESTARIOS Y LOS GASTOS CONTABLES**

(FF)=



Fecha : 14/04/2026

01 ENE 2026

A

31 MAR 2026

Hoja : 1

Concepto

Presenta x Rubro / Saldos Consolidados

2026

2025

1. TOTAL DE EGRESOS PRESUPUESTARIOS**5,594,866.46****2. MENOS EGRESOS PRESUPUESTARIOS NO CONTABLES**

- 2.1 Materias Primas y Materiales de Producción y Comercialización
- 2.2 Materiales y Suministros
- 2.3 Mobiliario y Equipo de Administración
- 2.4 Mobiliario y Equipo Educativo y Recreativo
- 2.5 Equipo e Instrumental Médico y de Laboratorio
- 2.6 Vehículos y Equipo de Transporte
- 2.7 Equipo de Defensa y Seguridad
- 2.8 Maquinaria, Otros Equipos y Herramientas
- 2.9 Activos Biológicos
- 2.10 Bienes Inmuebles
- 2.11 Activos Intangibles
- 2.12 Obra Pública en Bienes de Dominio Público
- 2.13 Obra Pública en Bienes Propios
- 2.14 Acciones y Participaciones de Capital
- 2.15 Compra de Títulos y Valores
- 2.16 Concesión de Préstamos
- 2.17 Inversiones en Fideicomisos, Mandatos y Otros Análogos
- 2.18 Provisiones para Contingencias y Otras Erogaciones Especiales
- 2.19 Amortización de la Deuda Pública
- 2.20 Adeudos de Ejercicios Fiscales Anteriores (ADEFAS)
- 2.21 Otros Egresos Presupuestarios No Contables

3. MÁS GASTOS CONTABLES NO PRESUPUESTARIOS**0.51**

- 3.1 Estimaciones, Depreciaciones, Deterioros, Obsolescencia y Amortizaciones
- 3.2 Provisiones
- 3.3 Disminución de Inventarios
- 3.4 Otros Gastos
- 3.5 Inversión Pública no Capitalizable
- 3.6 Materiales y Suministros (consumos)
- 3.7 Otros Gastos Contables No Presupuestarios

0.51

4. TOTAL DE GASTOS CONTABLES**5,594,866.97**

ELABORO:	REVISO:	VALIDO:
L.S.C. HUZIEEL MENDEZ CASALES JEFE DE DEPARTAMENTO DE SERVICIOS ADMINISTRATIVOS	MTRO. ALEJANDRO MANRIQUE SOSA DIRECTOR ADMINISTRACIÓN Y FINANZAS	MTRO. CELSO NIETO ESTRADA RECTOR



UTSEM

UNIVERSIDAD TECNOLÓGICA DEL
SUR DEL ESTADO DE MORELOS

Información Presupuestaria

PRIMER INFORME DE CUENTA PÚBLICA
UNIVERSIDAD TECNOLÓGICA DEL SUR DEL ESTADO DE MORELOS
ENERO - MARZO

2026

BALANCE PRESUPUESTARIO - LDF

Fecha : 14/04/2026 01/01/2026 Al 31/12/2026

Concepto	Estimado / Aprobado	Devengado	Recaudado / Pagado
A. Ingresos Totales	29,579,287.31	11,924,236.71	6,921,803.71
A1. Ingresos de Libre Disposición	17,073,204.31	6,921,802.57	6,921,802.57
A2. Transferencias Federales Etiquetadas	12,506,083.00	5,002,434.14	1.14
A3. Financiamiento Neto	0.00	0.00	0.00
B. Egresos Presupuestarios	29,579,287.31	5,594,866.46	5,464,940.73
B1. Gasto No Etiquetado (sin incluir Amortización de la Deuda Pública)	17,073,204.31	4,171,577.22	4,041,651.49
B2. Gasto Etiquetado (sin incluir Amortización de la Deuda Pública)	12,506,083.00	1,423,289.24	1,423,289.24
C. Remanentes del Ejercicio Anterior	0.00	0.00	0.00
C1. Remanentes de Ingresos de Libre Disposición en el periodo	0.00	0.00	0.00
C2. Remanentes de Transferencias Federales Etiquetadas aplicados en el periodo	0.00	0.00	0.00
I. Balance Presupuestario	0.00	6,329,370.25	1,456,862.98
II. Balance Presupuestario sin Financiamiento Neto	0.00	6,329,370.25	1,456,862.98
III. Balance Presupuestario sin Financiamiento Neto y sin Remanentes del Ejercicio Anterior	0.00	6,329,370.25	1,456,862.98

Concepto	Estimado / Aprobado	Devengado	Recaudado / Pagado
E. Intereses, Comisiones y Gastos de la Deuda	0.00	0.00	0.00
E1. Intereses, Comisiones y Gastos de la Deuda con Gasto No Etiquetado	0.00	0.00	0.00
E2. Intereses, Comisiones y Gastos de la Deuda con Gasto Etiquetado	0.00	0.00	0.00
IV. Balance Primario	0.00	6,329,370.25	1,456,862.98

Concepto	Estimado / Aprobado	Devengado	Recaudado / Pagado
F. Financiamiento	0.00	0.00	0.00
F1. Financiamiento con Fuente de Pago de Ingresos de Libre Disposición	0.00	0.00	0.00
F2. Financiamiento con Fuente de Pago de Transferencias Federales Etiquetadas	0.00	0.00	0.00
G. Amortización de la Deuda	0.00	0.00	0.00
G1. Amortización de la Deuda Pública con Gasto No Etiquetado	0.00	0.00	0.00
G2. Amortización de la Deuda Pública con Gasto Etiquetado	0.00	0.00	0.00
A3. Financiamiento Neto	0.00	0.00	0.00

BALANCE PRESUPUESTARIO - LDF

Fecha : 14/04/2026 01/01/2026 Al 31/12/2026

Concepto	Estimado / Aprobado	Devengado	Recaudado / Pagado
A1. Ingresos de Libre Disposición	17,073,204.31	6,921,802.57	6,921,802.57
A3.1 Financiamiento Neto con Fuente de Pago de Ingresos de Libre Disposición	0.00	0.00	0.00
F1. Financiamiento con Fuente de Pago de Ingresos de Libre Disposición	0.00	0.00	0.00
G1. Amortización de la Deuda Pública con Gasto No Etiquetado	0.00	0.00	0.00
B1. Gasto No Etiquetado (sin incluir Amortización de la Deuda Pública)	17,073,204.31	4,171,577.22	4,041,651.49
C1. Remanentes de Ingresos de Libre Disposición en el periodo	0.00	0.00	0.00
V. Balance Presupuestario de Recursos Disponibles	0.00	2,750,225.35	2,880,151.08
VI. Balance Presupuestario de Recursos Disponibles sin Financiamiento Neto	0.00	2,750,225.35	2,880,151.08

Concepto	Estimado / Aprobado	Devengado	Recaudado / Pagado
A2. Transferencias Federales Etiquetadas	12,506,083.00	5,002,434.14	1.14
A3.2 Financiamiento Neto con Fuente de Pago de Transferencias Federales Etiquetadas	0.00	0.00	0.00
F2. Financiamiento con Fuente de Pago de Transferencias Federales Etiquetadas	0.00	0.00	0.00
G2. Amortización de la Deuda Pública con Gasto Etiquetado	0.00	0.00	0.00
B2. Gasto Etiquetado (sin incluir Amortización de la Deuda Pública)	12,506,083.00	1,423,289.24	1,423,289.24
C2. Remanentes de Transferencias Federales Etiquetadas aplicados en el periodo	0.00	0.00	0.00
VII. Balance Presupuestario de Recursos Etiquetados	0.00	3,579,144.90	-1,423,288.10
VIII. Balance Presupuestario de Recursos Etiquetados sin Financiamiento Neto	0.00	3,579,144.90	-1,423,288.10

ELABORO:	VALIDO:	VO BO:	
L.S.C. HUZIEEL MENDEZ CASALES	MTRO. ALEJANDRO MANRIQUE SOSA	MTRO. CELSO NIETO ESTRADA	
JEFE DE DEPTO DE SERV. ADTVOS.	DIRECTOR DE ADMÓN Y FINANZAS	RECTOR	

Estado Analítico de Ingresos por Período

Emisión : 14/04/2026 DEL: 01/01/2026 AL: 31/12/2026

Clave	Concepto	Estimado	Ampliaciones	Reducciones	Modificado	Devengado	Recaudado	% Avance Recau.	Diferencia
5	Productos	241,374.00	0.00	0.00	241,374.00	186,574.44	186,574.44	100.00	-54,799.56
7	Ingresos por ventas de bienes y servicios	4,376,692.00	0.00	0.00	4,376,692.00	1,706,895.02	1,706,895.02	100.00	-2,669,796.98
9	Transferencias, Asignaciones, Subsidios y Otras Ayudas	24,961,221.31	50,944.69	0.00	25,012,166.00	10,030,767.25	5,028,334.25	50.13	-19,932,887.06
TOTALES GLOBALES		29,579,287.31	50,944.69	0.00	29,630,232.00	11,924,236.71	6,921,803.71	58.05	
Ingresos Excedentes:									-22,657,483.60

Estado Analítico de Ingresos por Período

Emisión : 14/04/2026 DEL: 01/01/2026 AL: 31/12/2026

Clave	Concepto	Estimado	Ampliaciones	Reducciones	Modificado	Devengado	Recaudado	% Avance Recau.	Diferencia
-------	----------	----------	--------------	-------------	------------	-----------	-----------	-----------------	------------

ELABORO:	VALIDO:	VO BO:	
L.S.C. HUZIEEL MENDEZ CASALES	MTRO. ALEJANDRO MANRIQUE SOSA	MTRO. CELSO NIETO ESTRADA	
JEFE DE DEPTO DE SERV. ADTVOS.	DIRECTOR DE ADMÓN Y FINANZAS	RECTOR	

ESTADO ANALITICO DE INGRESOS DETALLADO - LDF

Fecha : 14/04/2026 01/01/2026 Al 31/12/2026

Concepto	Estimado	Ampliación	Reducción	Modificado	Devengado	Recaudado	Diferencia
----------	----------	------------	-----------	------------	-----------	-----------	------------

INGRESOS DE LIBRE DISPOSICION

A.	Impuestos	0.00	0.00	0.00	0.00	0.00	0.00	0.00
B.	Cuotas y Aportaciones de Seguridad Social	0.00	0.00	0.00	0.00	0.00	0.00	0.00
C.	Contribuciones de Mejoras	0.00	0.00	0.00	0.00	0.00	0.00	0.00
D.	Derechos	0.00	0.00	0.00	0.00	0.00	0.00	0.00
E.	Productos	241,374.00	0.00	0.00	241,374.00	186,573.30	186,573.30	-54,800.70
F.	Aprovechamientos	0.00	0.00	0.00	0.00	0.00	0.00	0.00
G.	Ingresos por Venta de Bienes, Prestación de Servicios y Otros Ingresos	4,376,692.00	0.00	0.00	4,376,692.00	1,706,895.02	1,706,895.02	-2,669,796.98
H.	Participaciones	0.00	0.00	0.00	0.00	0.00	0.00	0.00
I.	Incentivo Derivados de la Colaboración Fiscal	0.00	0.00	0.00	0.00	0.00	0.00	0.00
J.	Transferencias	12,455,138.31	50,944.69	0.00	12,506,083.00	5,028,334.25	5,028,334.25	-7,426,804.06

ESTADO ANALITICO DE INGRESOS DETALLADO - LDF

Fecha : 14/04/2026 01/01/2026 Al 31/12/2026

Concepto	Estimado	Ampliación	Reducción	Modificado	Devengado	Recaudado	Diferencia
J. j1) Subsidio Federal	0.00	0.00	0.00	0.00	0.00	0.00	0.00
j2) Subsidio Estatal	12,455,138.31	50,944.69	0.00	12,506,083.00	5,028,334.25	5,028,334.25	-7,426,804.06
K. Convenios	0.00	0.00	0.00	0.00	0.00	0.00	0.00
L. Otros Ingresos de Libre Disposición	0.00	0.00	0.00	0.00	0.00	0.00	0.00
I. Total de Ingresos de Libre Disposición	17,073,204.31	50,944.69	0.00	17,124,149.00	6,921,802.57	6,921,802.57	-10,151,401.74

INGRESOS EXCEDENTES DE INGRESOS DE LIBRE DISPOSICION

Transferencias Federales Etiquetadas

A. Aportaciones	0.00	0.00	0.00	0.00	0.00	0.00	0.00
B. Convenios	12,506,083.00	0.00	0.00	12,506,083.00	5,002,433.00	0.00	-7,503,650.00
b1) Subsidio Federal	12,506,083.00	0.00	0.00	12,506,083.00	5,002,433.00	0.00	-7,503,650.00
b2) Subsidio Estatal	0.00	0.00	0.00	0.00	0.00	0.00	0.00
C. Fondos Distintos de Aportaciones	0.00	0.00	0.00	0.00	0.00	0.00	0.00
D. Transferencias, Asignaciones, Subsidios y Subvenciones, y Pensiones y Jubilaciones	0.00	0.00	0.00	0.00	0.00	0.00	0.00
E. Otras Transferencias Federales Etiquetadas	0.00	0.00	0.00	0.00	0.00	0.00	0.00

ESTADO ANALITICO DE INGRESOS DETALLADO - LDF

Fecha : 14/04/2026 01/01/2026 Al 31/12/2026

Concepto	Estimado	Ampliación	Reducción	Modificado	Devengado	Recaudado	Diferencia
II. Total de Tranferencias Federales Etiquetadas	12,506,083.00	0.00	0.00	12,506,083.00	5,002,433.00	0.00	-7,503,650.00
III. Ingresos Derivados de Financiamiento							
IV. TOTAL DE INGRESOS	29,579,287.31	50,944.69	0.00	29,630,232.00	11,924,235.57	6,921,802.57	-17,655,051.74
Datos Informativos	0.00	0.00	0.00	0.00	0.00	0.00	0.00
1. Ingresos Derivados de Financiamientos con Fuente de Pago de Ingresos de Libre Disposición	0.00	0.00	0.00	0.00	0.00	0.00	0.00
2. Ingresos Derivados de Financiamiento con Fuente de Pago de Transferencias Federales Etiquetadas	0.00	0.00	0.00	0.00	0.00	0.00	0.00
3. Ingresos Derivados de Financiamiento	0.00	0.00	0.00	0.00	0.00	0.00	0.00

ELABORO:	VALIDO:	VO BO:	
L.S.C. HUZIEEL MENDEZ CASALES	MTRO. ALEJANDRO MANRIQUE SOSA	MTRO. CELSO NIETO ESTRADA	
JEFE DE DEPTO DE SERV. ADTVOS.	DIRECTOR DE ADMÓN Y FINANZAS	RECTOR	

ESTADO ANALÍTICO DEL EJERCICIO DEL PRESUPUESTO DE EGRESOS

Clasificación por Objeto del Gasto (Capítulo y Concepto)

Emisión : 14/04/2026

DEL: 01/01/2026

AL: 31/12/2026

Clave	Concepto	Aprobado	Ampliaciones	Reducciones	Modificado	Devengado	Pagado	Subejercido
1000	SERVICIOS PERSONALES	24,553,401.31	508,683.77	382,800.08	24,679,285.00	4,742,069.35	4,742,069.35	19,937,215.65
	REMUNERACIONES AL PERSONAL DE CARACTER PERMANENTE	16,677,763.69	50,944.69	0.00	16,728,708.38	3,998,502.83	3,998,502.83	12,730,205.55
	REMUNERACIONES AL PERSONAL DE CARACTER TRANSITORIO	0.00	188,572.00	0.00	188,572.00	113,633.00	113,633.00	74,939.00
	REMUNERACIONES ADICIONALES Y ESPECIALES	2,715,696.26	0.00	0.00	2,715,696.26	5,668.98	5,668.98	2,710,027.28
	SEGURIDAD SOCIAL	3,773,191.74	0.00	382,800.08	3,390,391.66	95,374.59	95,374.59	3,295,017.07
	OTRAS PRESTACIONES SOCIALES Y ECONOMICAS	1,386,749.62	269,167.08	0.00	1,655,916.70	528,889.95	528,889.95	1,127,026.75
2000	MATERIALES Y SUMINISTROS	857,906.35	2,878.40	73,086.40	787,698.35	34,042.13	25,024.63	753,656.22
	MATERIALES DE ADMINISTRACION, EMISION DE DOCUMENTOS Y ARTICULOS OFICIALES	194,000.00	1,094.22	40,094.22	155,000.00	6,066.71	6,066.71	148,933.29
	ALIMENTOS Y UTENSILIOS	54,000.00	472.18	1,500.00	52,972.18	12,472.18	3,454.68	40,500.00
	MATERIALES Y ARTICULOS DE CONSTRUCCION Y DE REPARACION	122,542.75	102.00	13,472.18	109,172.57	3,013.54	3,013.54	106,159.03
	PRODUCTOS QUIMICOS, FARMACEUTICOS Y DE LABORATORIO	16,500.00	0.00	20.00	16,480.00	2,811.84	2,811.84	13,668.16
	COMBUSTIBLES, LUBRICANTES Y ADITIVOS	241,200.00	0.00	0.00	241,200.00	8,085.64	8,085.64	233,114.36
	VESTUARIO, BLANCOS, PRENDAS DE PROTECCION Y ARTICULOS DEPORTIVOS	147,200.00	0.00	0.00	147,200.00	0.00	0.00	147,200.00

ESTADO ANALÍTICO DEL EJERCICIO DEL PRESUPUESTO DE EGRESOS

Clasificación por Objeto del Gasto (Capítulo y Concepto)

Emisión : 14/04/2026

DEL: 01/01/2026

AL: 31/12/2026

Clave	Concepto	Aprobado	Ampliaciones	Reducciones	Modificado	Devengado	Pagado	Subejercido
2000	HERRAMIENTAS, REFACCIONES Y ACCESORIOS MENORES	82,463.60	1,210.00	18,000.00	65,673.60	1,592.22	1,592.22	64,081.38
3000	SERVICIOS GENERALES	4,167,979.65	96,169.58	100,900.58	4,163,248.65	818,754.98	697,846.75	3,344,493.67
	SERVICIOS BASICOS	929,398.22	19,377.38	9,888.55	938,887.05	209,323.18	141,417.95	729,563.87
	SERVICIOS DE ARRENDAMIENTO	110,992.01	7,052.32	10,843.95	107,200.38	8,583.20	8,583.20	98,617.18
	SERVICIOS PROFESIONALES, CIENTIFICOS, TECNICOS Y OTROS SERVICIOS	1,750,116.44	0.00	53,115.96	1,697,000.48	304,798.40	253,990.40	1,392,202.08
	SERVICIOS FINANCIEROS, BANCARIOS Y COMERCIALES	92,341.00	8,083.48	0.00	100,424.48	23,798.74	23,798.74	76,625.74
	SERVICIOS DE INSTALACION, REPARACION, MANTENIMIENTO Y CONSERVACION	910,279.88	20,388.80	0.00	930,668.68	135,316.80	135,316.80	795,351.88
	SERVICIOS DE COMUNICACION SOCIAL Y PUBLICIDAD	0.00	12,101.12	0.00	12,101.12	12,101.12	12,101.12	0.00
	SERVICIOS DE TRASLADO Y VIATICOS	117,606.23	0.00	14,948.12	102,658.11	10,311.00	8,116.00	92,347.11
	SERVICIOS OFICIALES	53,335.87	21,060.48	12,104.00	62,292.35	26,236.54	26,236.54	36,055.81
	OTROS SERVICIOS GENERALES	203,910.00	8,106.00	0.00	212,016.00	88,286.00	88,286.00	123,730.00
TOTALES GLOBALES		29,579,287.31	607,731.75	556,787.06	29,630,232.00	5,594,866.46	5,464,940.73	24,035,365.54

ESTADO ANALÍTICO DEL EJERCICIO DEL PRESUPUESTO DE EGRESOS

Clasificación por Objeto del Gasto (Capítulo y Concepto)

Emisión : 14/04/2026

DEL: 01/01/2026

AL: 31/12/2026

Clave	Concepto	Aprobado	Ampliaciones	Reducciones	Modificado	Devengado	Pagado	Subejercido
-------	----------	----------	--------------	-------------	------------	-----------	--------	-------------

ELABORO: L.S.C. HUZIEEL MENDEZ CASALES JEFE DE DEPTO DE SERV. ADTVOS.	VALIDO: MTRO. ALEJANDRO MANRIQUE SOSA DIRECTOR DE ADMÓN Y FINANZAS	VO BO: MTRO. CELSO NIETO ESTRADA RECTOR	
---	--	---	--

ESTADO ANALÍTICO DEL EJERCICIO DEL PRESUPUESTO DE EGRESOS DETALLADO - LDF CLASIFICACIÓN POR OBJETO DEL GASTO (CAPÍTULO Y CONCEPTO)

Fecha : 14/04/2026 01/01/2026 Al 31/12/2026

Concepto	Aprobado	Ampliación	Reducción	Modificado	Devengado	Pagado	Subejercicio
I. GASTO NO ETIQUETADO	17,073,204.31	607,731.75	556,787.06	17,124,149.00	4,171,577.22	4,041,651.49	12,952,571.78
1000 SERVICIOS PERSONALES	12,251,228.31	508,683.77	382,800.08	12,377,112.00	3,318,780.11	3,318,780.11	9,058,331.89
1100 REMUNERACIONES AL PERSONAL DE CARACTER PERMANENTE	8,313,409.50	50,944.69	0.00	8,364,354.19	2,662,611.84	2,662,611.84	5,701,742.35
1200 REMUNERACIONES AL PERSONAL DE CARACTER TRANSITORIO	0.00	188,572.00	0.00	188,572.00	113,633.00	113,633.00	74,939.00
1300 REMUNERACIONES ADICIONALES Y ESPECIALES	1,357,848.13	0.00	0.00	1,357,848.13	5,668.98	5,668.98	1,352,179.15
1400 SEGURIDAD SOCIAL	1,886,595.87	0.00	382,800.08	1,503,795.79	95,374.59	95,374.59	1,408,421.20
1500 OTRAS PRESTACIONES SOCIALES Y ECONOMICAS	693,374.81	269,167.08	0.00	962,541.89	441,491.70	441,491.70	521,050.19
1600 PREVISIONES	0.00	0.00	0.00	0.00	0.00	0.00	0.00
1700 PAGO DE ESTIMULOS A SERVIDORES PUBLICOS	0.00	0.00	0.00	0.00	0.00	0.00	0.00
1800 IMPUESTO SOBRE NOMINAS Y OTROS QUE SE DERIVEN DE UNA RELACION LABORAL	0.00	0.00	0.00	0.00	0.00	0.00	0.00
2000 MATERIALES Y SUMINISTROS	857,906.35	2,878.40	73,086.40	787,698.35	34,042.13	25,024.63	753,656.22
2100 MATERIALES DE ADMINISTRACION, EMISION DE DOCUMENTOS Y ARTICULOS OFICIALES	194,000.00	1,094.22	40,094.22	155,000.00	6,066.71	6,066.71	148,933.29

ESTADO ANALÍTICO DEL EJERCICIO DEL PRESUPUESTO DE EGRESOS DETALLADO - LDF CLASIFICACIÓN POR OBJETO DEL GASTO (CAPÍTULO Y CONCEPTO)

Fecha : 14/04/2026 01/01/2026 Al 31/12/2026

Concepto	Aprobado	Ampliación	Reducción	Modificado	Devengado	Pagado	Subejercicio
I. 2000 2200 ALIMENTOS Y UTENSILIOS	54,000.00	472.18	1,500.00	52,972.18	12,472.18	3,454.68	40,500.00
2300 MATERIAS PRIMAS Y MATERIALES DE PRODUCCION Y COMERCIALIZACION	0.00	0.00	0.00	0.00	0.00	0.00	0.00
2400 MATERIALES Y ARTICULOS DE CONSTRUCCION Y DE REPARACION	122,542.75	102.00	13,472.18	109,172.57	3,013.54	3,013.54	106,159.03
2500 PRODUCTOS QUIMICOS, FARMACEUTICOS Y DE LABORATORIO	16,500.00	0.00	20.00	16,480.00	2,811.84	2,811.84	13,668.16
2600 COMBUSTIBLES, LUBRICANTES Y ADITIVOS	241,200.00	0.00	0.00	241,200.00	8,085.64	8,085.64	233,114.36
2700 VESTUARIO, BLANCOS, PRENDAS DE PROTECCION Y ARTICULOS DEPORTIVOS	147,200.00	0.00	0.00	147,200.00	0.00	0.00	147,200.00
2800 MATERIALES Y SUMINISTROS PARA SEGURIDAD	0.00	0.00	0.00	0.00	0.00	0.00	0.00
2900 HERRAMIENTAS, REFACCIONES Y ACCESORIOS MENORES	82,463.60	1,210.00	18,000.00	65,673.60	1,592.22	1,592.22	64,081.38
3000 SERVICIOS GENERALES	3,964,069.65	96,169.58	100,900.58	3,959,338.65	818,754.98	697,846.75	3,140,583.67
3100 SERVICIOS BASICOS	725,488.22	19,377.38	9,888.55	734,977.05	209,323.18	141,417.95	525,653.87
3200 SERVICIOS DE ARRENDAMIENTO	110,992.01	7,052.32	10,843.95	107,200.38	8,583.20	8,583.20	98,617.18

ESTADO ANALÍTICO DEL EJERCICIO DEL PRESUPUESTO DE EGRESOS DETALLADO - LDF CLASIFICACIÓN POR OBJETO DEL GASTO (CAPÍTULO Y CONCEPTO)

Fecha : 14/04/2026 01/01/2026 Al 31/12/2026

Concepto	Aprobado	Ampliación	Reducción	Modificado	Devengado	Pagado	Subejercicio
I. 3000 3300 SERVICIOS PROFESIONALES, CIENTIFICOS, TECNICOS Y OTROS SERVICIOS	1,750,116.44	0.00	53,115.96	1,697,000.48	304,798.40	253,990.40	1,392,202.08
3400 SERVICIOS FINANCIEROS, BANCARIOS Y COMERCIALES	92,341.00	8,083.48	0.00	100,424.48	23,798.74	23,798.74	76,625.74
3500 SERVICIOS DE INSTALACION, REPARACION, MANTENIMIENTO Y CONSERVACION	910,279.88	20,388.80	0.00	930,668.68	135,316.80	135,316.80	795,351.88
3600 SERVICIOS DE COMUNICACION SOCIAL Y PUBLICIDAD	0.00	12,101.12	0.00	12,101.12	12,101.12	12,101.12	0.00
3700 SERVICIOS DE TRASLADO Y VIATICOS	117,606.23	0.00	14,948.12	102,658.11	10,311.00	8,116.00	92,347.11
3800 SERVICIOS OFICIALES	53,335.87	21,060.48	12,104.00	62,292.35	26,236.54	26,236.54	36,055.81
3900 OTROS SERVICIOS GENERALES	203,910.00	8,106.00	0.00	212,016.00	88,286.00	88,286.00	123,730.00
4000 TRANSFERENCIAS, ASIGNACIONES, SUBSIDIOS Y OTRAS AYUDAS	0.00	0.00	0.00	0.00	0.00	0.00	0.00
4100 TRANSFERENCIAS INTERNAS Y ASIGNACIONES AL SECTOR PUBLICO	0.00	0.00	0.00	0.00	0.00	0.00	0.00
4200 TRANSFERENCIAS AL RESTO DEL SECTOR PUBLICO	0.00	0.00	0.00	0.00	0.00	0.00	0.00
4300 SUBSIDIOS Y SUBVENCIONES	0.00	0.00	0.00	0.00	0.00	0.00	0.00
4400 AYUDAS SOCIALES	0.00	0.00	0.00	0.00	0.00	0.00	0.00

**ESTADO ANALÍTICO DEL EJERCICIO DEL PRESUPUESTO DE EGRESOS DETALLADO - LDF
CLASIFICACIÓN POR OBJETO DEL GASTO (CAPÍTULO Y CONCEPTO)**

Fecha : 14/04/2026 01/01/2026 Al 31/12/2026

Concepto	Aprobado	Ampliación	Reducción	Modificado	Devengado	Pagado	Subejercicio
I. 4000 4500 PENSIONES Y JUBILACIONES	0.00	0.00	0.00	0.00	0.00	0.00	0.00
4600 TRANSFERENCIAS A FIDEICOMISOS, MANDATOS Y OTROS ANALOGOS	0.00	0.00	0.00	0.00	0.00	0.00	0.00
4900 TRANSFERENCIAS AL EXTERIOR	0.00	0.00	0.00	0.00	0.00	0.00	0.00
5000 BIENES MUEBLES, INMUEBLES E INTANGIBLES	0.00	0.00	0.00	0.00	0.00	0.00	0.00
5100 MOBILIARIO Y EQUIPO DE ADMINISTRACION	0.00	0.00	0.00	0.00	0.00	0.00	0.00
5200 MOBILIARIO Y EQUIPO EDUCACIONAL Y RECREATIVO	0.00	0.00	0.00	0.00	0.00	0.00	0.00
5300 EQUIPO E INSTRUMENTAL MEDICO Y DE LABORATORIO	0.00	0.00	0.00	0.00	0.00	0.00	0.00
5400 VEHICULOS Y EQUIPO DE TRANSPORTE	0.00	0.00	0.00	0.00	0.00	0.00	0.00
5500 EQUIPO DE DEFENSA Y SEGURIDAD	0.00	0.00	0.00	0.00	0.00	0.00	0.00
5600 MAQUINARIA, OTROS EQUIPOS Y HERRAMIENTAS	0.00	0.00	0.00	0.00	0.00	0.00	0.00
5700 ACTIVOS BIOLOGICOS	0.00	0.00	0.00	0.00	0.00	0.00	0.00
5800 BIENES INMUEBLES	0.00	0.00	0.00	0.00	0.00	0.00	0.00
5900 ACTIVOS INTANGIBLES	0.00	0.00	0.00	0.00	0.00	0.00	0.00

ESTADO ANALÍTICO DEL EJERCICIO DEL PRESUPUESTO DE EGRESOS DETALLADO - LDF CLASIFICACIÓN POR OBJETO DEL GASTO (CAPÍTULO Y CONCEPTO)

Fecha : 14/04/2026 01/01/2026 Al 31/12/2026

Concepto	Aprobado	Ampliación	Reducción	Modificado	Devengado	Pagado	Subejercicio
I. 6000 INVERSION PUBLICA	0.00	0.00	0.00	0.00	0.00	0.00	0.00
6100 OBRA PUBLICA EN BIENES DE DOMINIO PUBLICO	0.00	0.00	0.00	0.00	0.00	0.00	0.00
6200 OBRA PUBLICA EN BIENES PROPIOS	0.00	0.00	0.00	0.00	0.00	0.00	0.00
6300 PROYECTOS PRODUCTIVOS Y ACCIONES DE FOMENTO	0.00	0.00	0.00	0.00	0.00	0.00	0.00
7000 INVERSIONES FINANCIERAS Y OTRAS PROVISIONES	0.00	0.00	0.00	0.00	0.00	0.00	0.00
7100 INVERSIONES PARA EL FOMENTO DE ACTIVIDADES PRODUCTIVAS	0.00	0.00	0.00	0.00	0.00	0.00	0.00
7200 ACCIONES Y PARTICIPACIONES DE CAPITAL	0.00	0.00	0.00	0.00	0.00	0.00	0.00
7300 COMPRA DE TITULOS Y VALORES	0.00	0.00	0.00	0.00	0.00	0.00	0.00
7400 CONCESION DE PRESTAMOS	0.00	0.00	0.00	0.00	0.00	0.00	0.00
7500 INVERSIONES EN FIDEICOMISOS, MANDATOS Y OTROS ANALOGOS	0.00	0.00	0.00	0.00	0.00	0.00	0.00
7600 OTRAS INVERSIONES FINANCIERAS	0.00	0.00	0.00	0.00	0.00	0.00	0.00
7900 PROVISIONES PARA CONTINGENCIAS Y OTRAS EROGACIONES ESPECIALES	0.00	0.00	0.00	0.00	0.00	0.00	0.00

ESTADO ANALÍTICO DEL EJERCICIO DEL PRESUPUESTO DE EGRESOS DETALLADO - LDF CLASIFICACIÓN POR OBJETO DEL GASTO (CAPÍTULO Y CONCEPTO)

Fecha : 14/04/2026 01/01/2026 Al 31/12/2026

Concepto	Aprobado	Ampliación	Reducción	Modificado	Devengado	Pagado	Subejercicio
I. 8000 PARTICIPACIONES Y APORTACIONES	0.00	0.00	0.00	0.00	0.00	0.00	0.00
8100 PARTICIPACIONES	0.00	0.00	0.00	0.00	0.00	0.00	0.00
8300 APORTACIONES	0.00	0.00	0.00	0.00	0.00	0.00	0.00
8500 CONVENIOS	0.00	0.00	0.00	0.00	0.00	0.00	0.00
9000 DEUDA PUBLICA	0.00	0.00	0.00	0.00	0.00	0.00	0.00
9100 AMORTIZACION DE LA DEUDA PUBLICA	0.00	0.00	0.00	0.00	0.00	0.00	0.00
9200 INTERESES DE LA DEUDA PUBLICA	0.00	0.00	0.00	0.00	0.00	0.00	0.00
9300 COMISIONES DE LA DEUDA PUBLICA	0.00	0.00	0.00	0.00	0.00	0.00	0.00
9400 GASTOS DE LA DEUDA PUBLICA	0.00	0.00	0.00	0.00	0.00	0.00	0.00
9500 COSTO POR COBERTURAS	0.00	0.00	0.00	0.00	0.00	0.00	0.00
9600 APOYOS FINANCIEROS	0.00	0.00	0.00	0.00	0.00	0.00	0.00
9900 ADEUDOS DE EJERCICIOS FISCALES ANTERIORES (ADEFAS)	0.00	0.00	0.00	0.00	0.00	0.00	0.00
II. GASTO ETIQUETADO	12,506,083.00	0.00	0.00	12,506,083.00	1,423,289.24	1,423,289.24	11,082,793.76
1000 SERVICIOS PERSONALES	12,302,173.00	0.00	0.00	12,302,173.00	1,423,289.24	1,423,289.24	10,878,883.76
1100 REMUNERACIONES AL PERSONAL DE CARACTER PERMANENTE	8,364,354.19	0.00	0.00	8,364,354.19	1,335,890.99	1,335,890.99	7,028,463.20
1200 REMUNERACIONES AL PERSONAL DE CARACTER TRANSITORIO	0.00	0.00	0.00	0.00	0.00	0.00	0.00

**ESTADO ANALÍTICO DEL EJERCICIO DEL PRESUPUESTO DE EGRESOS DETALLADO - LDF
CLASIFICACIÓN POR OBJETO DEL GASTO (CAPÍTULO Y CONCEPTO)**

Fecha : 14/04/2026 01/01/2026 Al 31/12/2026

Concepto	Aprobado	Ampliación	Reducción	Modificado	Devengado	Pagado	Subejercicio
II. 1000 1300 REMUNERACIONES ADICIONALES Y ESPECIALES	1,357,848.13	0.00	0.00	1,357,848.13	0.00	0.00	1,357,848.13
1400 SEGURIDAD SOCIAL	1,886,595.87	0.00	0.00	1,886,595.87	0.00	0.00	1,886,595.87
1500 OTRAS PRESTACIONES SOCIALES Y ECONOMICAS	693,374.81	0.00	0.00	693,374.81	87,398.25	87,398.25	605,976.56
1600 PREVISIONES	0.00	0.00	0.00	0.00	0.00	0.00	0.00
1700 PAGO DE ESTIMULOS A SERVIDORES PUBLICOS	0.00	0.00	0.00	0.00	0.00	0.00	0.00
1800 IMPUESTO SOBRE NOMINAS Y OTROS QUE SE DERIVEN DE UNA RELACION LABORAL	0.00	0.00	0.00	0.00	0.00	0.00	0.00
2000 MATERIALES Y SUMINISTROS	0.00	0.00	0.00	0.00	0.00	0.00	0.00
2100 MATERIALES DE ADMINISTRACION, EMISION DE DOCUMENTOS Y ARTICULOS OFICIALES	0.00	0.00	0.00	0.00	0.00	0.00	0.00
2200 ALIMENTOS Y UTENSILIOS	0.00	0.00	0.00	0.00	0.00	0.00	0.00
2300 MATERIAS PRIMAS Y MATERIALES DE PRODUCCION Y COMERCIALIZACION	0.00	0.00	0.00	0.00	0.00	0.00	0.00
2400 MATERIALES Y ARTICULOS DE CONSTRUCCION Y DE REPARACION	0.00	0.00	0.00	0.00	0.00	0.00	0.00

ESTADO ANALÍTICO DEL EJERCICIO DEL PRESUPUESTO DE EGRESOS DETALLADO - LDF CLASIFICACIÓN POR OBJETO DEL GASTO (CAPÍTULO Y CONCEPTO)

Fecha : 14/04/2026 01/01/2026 Al 31/12/2026

Concepto	Aprobado	Ampliación	Reducción	Modificado	Devengado	Pagado	Subejercicio
II. 2000 2500 PRODUCTOS QUIMICOS, FARMACEUTICOS Y DE LABORATORIO	0.00	0.00	0.00	0.00	0.00	0.00	0.00
2600 COMBUSTIBLES, LUBRICANTES Y ADITIVOS	0.00	0.00	0.00	0.00	0.00	0.00	0.00
2700 VESTUARIO, BLANCOS, PRENDAS DE PROTECCION Y ARTICULOS DEPORTIVOS	0.00	0.00	0.00	0.00	0.00	0.00	0.00
2800 MATERIALES Y SUMINISTROS PARA SEGURIDAD	0.00	0.00	0.00	0.00	0.00	0.00	0.00
2900 HERRAMIENTAS, REFACCIONES Y ACCESORIOS MENORES	0.00	0.00	0.00	0.00	0.00	0.00	0.00
3000 SERVICIOS GENERALES	203,910.00	0.00	0.00	203,910.00	0.00	0.00	203,910.00
3100 SERVICIOS BASICOS	203,910.00	0.00	0.00	203,910.00	0.00	0.00	203,910.00
3200 SERVICIOS DE ARRENDAMIENTO	0.00	0.00	0.00	0.00	0.00	0.00	0.00
3300 SERVICIOS PROFESIONALES, CIENTIFICOS, TECNICOS Y OTROS SERVICIOS	0.00	0.00	0.00	0.00	0.00	0.00	0.00
3400 SERVICIOS FINANCIEROS, BANCARIOS Y COMERCIALES	0.00	0.00	0.00	0.00	0.00	0.00	0.00
3500 SERVICIOS DE INSTALACION, REPARACION, MANTENIMIENTO Y CONSERVACION	0.00	0.00	0.00	0.00	0.00	0.00	0.00

ESTADO ANALÍTICO DEL EJERCICIO DEL PRESUPUESTO DE EGRESOS DETALLADO - LDF CLASIFICACIÓN POR OBJETO DEL GASTO (CAPÍTULO Y CONCEPTO)

Fecha : 14/04/2026 01/01/2026 Al 31/12/2026

Concepto	Aprobado	Ampliación	Reducción	Modificado	Devengado	Pagado	Subejercicio
II. 3000 3600 SERVICIOS DE COMUNICACION SOCIAL Y PUBLICIDAD	0.00	0.00	0.00	0.00	0.00	0.00	0.00
3700 SERVICIOS DE TRASLADO Y VIATICOS	0.00	0.00	0.00	0.00	0.00	0.00	0.00
3800 SERVICIOS OFICIALES	0.00	0.00	0.00	0.00	0.00	0.00	0.00
3900 OTROS SERVICIOS GENERALES	0.00	0.00	0.00	0.00	0.00	0.00	0.00
4000 TRANSFERENCIAS, ASIGNACIONES, SUBSIDIOS Y OTRAS AYUDAS	0.00	0.00	0.00	0.00	0.00	0.00	0.00
4100 TRANSFERENCIAS INTERNAS Y ASIGNACIONES AL SECTOR PUBLICO	0.00	0.00	0.00	0.00	0.00	0.00	0.00
4200 TRANSFERENCIAS AL RESTO DEL SECTOR PUBLICO	0.00	0.00	0.00	0.00	0.00	0.00	0.00
4300 SUBSIDIOS Y SUBVENCIONES	0.00	0.00	0.00	0.00	0.00	0.00	0.00
4400 AYUDAS SOCIALES	0.00	0.00	0.00	0.00	0.00	0.00	0.00
4500 PENSIONES Y JUBILACIONES	0.00	0.00	0.00	0.00	0.00	0.00	0.00
4600 TRANSFERENCIAS A FIDEICOMISOS, MANDATOS Y OTROS ANALOGOS	0.00	0.00	0.00	0.00	0.00	0.00	0.00
4900 TRANSFERENCIAS AL EXTERIOR	0.00	0.00	0.00	0.00	0.00	0.00	0.00
5000 BIENES MUEBLES, INMUEBLES E INTANGIBLES	0.00	0.00	0.00	0.00	0.00	0.00	0.00
5100 MOBILIARIO Y EQUIPO DE ADMINISTRACION	0.00	0.00	0.00	0.00	0.00	0.00	0.00

ESTADO ANALÍTICO DEL EJERCICIO DEL PRESUPUESTO DE EGRESOS DETALLADO - LDF CLASIFICACIÓN POR OBJETO DEL GASTO (CAPÍTULO Y CONCEPTO)

Fecha : 14/04/2026 01/01/2026 Al 31/12/2026

Concepto	Aprobado	Ampliación	Reducción	Modificado	Devengado	Pagado	Subejercicio
II. 5000 5200 MOBILIARIO Y EQUIPO EDUCACIONAL Y RECREATIVO	0.00	0.00	0.00	0.00	0.00	0.00	0.00
5300 EQUIPO E INSTRUMENTAL MEDICO Y DE LABORATORIO	0.00	0.00	0.00	0.00	0.00	0.00	0.00
5400 VEHICULOS Y EQUIPO DE TRANSPORTE	0.00	0.00	0.00	0.00	0.00	0.00	0.00
5500 EQUIPO DE DEFENSA Y SEGURIDAD	0.00	0.00	0.00	0.00	0.00	0.00	0.00
5600 MAQUINARIA, OTROS EQUIPOS Y HERRAMIENTAS	0.00	0.00	0.00	0.00	0.00	0.00	0.00
5700 ACTIVOS BIOLOGICOS	0.00	0.00	0.00	0.00	0.00	0.00	0.00
5800 BIENES INMUEBLES	0.00	0.00	0.00	0.00	0.00	0.00	0.00
5900 ACTIVOS INTANGIBLES	0.00	0.00	0.00	0.00	0.00	0.00	0.00
6000 INVERSION PUBLICA	0.00	0.00	0.00	0.00	0.00	0.00	0.00
6100 OBRA PUBLICA EN BIENES DE DOMINIO PUBLICO	0.00	0.00	0.00	0.00	0.00	0.00	0.00
6200 OBRA PUBLICA EN BIENES PROPIOS	0.00	0.00	0.00	0.00	0.00	0.00	0.00
6300 PROYECTOS PRODUCTIVOS Y ACCIONES DE FOMENTO	0.00	0.00	0.00	0.00	0.00	0.00	0.00

ESTADO ANALÍTICO DEL EJERCICIO DEL PRESUPUESTO DE EGRESOS DETALLADO - LDF CLASIFICACIÓN POR OBJETO DEL GASTO (CAPÍTULO Y CONCEPTO)

Fecha : 14/04/2026 01/01/2026 Al 31/12/2026

Concepto	Aprobado	Ampliación	Reducción	Modificado	Devengado	Pagado	Subejercicio
II. 7000 INVERSIONES FINANCIERAS Y OTRAS PROVISIONES	0.00	0.00	0.00	0.00	0.00	0.00	0.00
7100 INVERSIONES PARA EL FOMENTO DE ACTIVIDADES PRODUCTIVAS	0.00	0.00	0.00	0.00	0.00	0.00	0.00
7200 ACCIONES Y PARTICIPACIONES DE CAPITAL	0.00	0.00	0.00	0.00	0.00	0.00	0.00
7300 COMPRA DE TITULOS Y VALORES	0.00	0.00	0.00	0.00	0.00	0.00	0.00
7400 CONCESION DE PRESTAMOS	0.00	0.00	0.00	0.00	0.00	0.00	0.00
7500 INVERSIONES EN FIDEICOMISOS, MANDATOS Y OTROS ANALOGOS	0.00	0.00	0.00	0.00	0.00	0.00	0.00
7600 OTRAS INVERSIONES FINANCIERAS	0.00	0.00	0.00	0.00	0.00	0.00	0.00
7900 PROVISIONES PARA CONTINGENCIAS Y OTRAS EROGACIONES ESPECIALES	0.00	0.00	0.00	0.00	0.00	0.00	0.00
8000 PARTICIPACIONES Y APORTACIONES	0.00	0.00	0.00	0.00	0.00	0.00	0.00
8100 PARTICIPACIONES	0.00	0.00	0.00	0.00	0.00	0.00	0.00
8300 APORTACIONES	0.00	0.00	0.00	0.00	0.00	0.00	0.00
8500 CONVENIOS	0.00	0.00	0.00	0.00	0.00	0.00	0.00
9000 DEUDA PUBLICA	0.00	0.00	0.00	0.00	0.00	0.00	0.00
9100 AMORTIZACION DE LA DEUDA PUBLICA	0.00	0.00	0.00	0.00	0.00	0.00	0.00
9200 INTERESES DE LA DEUDA PUBLICA	0.00	0.00	0.00	0.00	0.00	0.00	0.00

**ESTADO ANALÍTICO DEL EJERCICIO DEL PRESUPUESTO DE EGRESOS DETALLADO - LDF
CLASIFICACIÓN POR OBJETO DEL GASTO (CAPÍTULO Y CONCEPTO)**

Fecha : 14/04/2026 01/01/2026 Al 31/12/2026

Concepto	Aprobado	Ampliación	Reducción	Modificado	Devengado	Pagado	Subejercicio
II. 9000 9300 COMISIONES DE LA DEUDA PUBLICA	0.00	0.00	0.00	0.00	0.00	0.00	0.00
9400 GASTOS DE LA DEUDA PUBLICA	0.00	0.00	0.00	0.00	0.00	0.00	0.00
9500 COSTO POR COBERTURAS	0.00	0.00	0.00	0.00	0.00	0.00	0.00
9600 APOYOS FINANCIEROS	0.00	0.00	0.00	0.00	0.00	0.00	0.00
9900 ADEUDOS DE EJERCICIOS FISCALES ANTERIORES (ADEFAS)	0.00	0.00	0.00	0.00	0.00	0.00	0.00
III. TOTAL DE EGRESOS	29,579,287.31	607,731.75	556,787.06	29,630,232.00	5,594,866.46	5,464,940.73	24,035,365.54

ELABORO:	VALIDO:	VO BO:	
L.S.C. HUZIEEL MENDEZ CASALES	MTRO. ALEJANDRO MANRIQUE SOSA	MTRO. CELSO NIETO ESTRADA	
JEFE DE DEPTO DE SERV. ADTVOS.	DIRECTOR DE ADMÓN Y FINANZAS	RECTOR	

ESTADO ANALÍTICO DEL EJERCICIO DEL PRESUPUESTO DE EGRESOS

Clasificación o Grupo Administrativo

Emisión : 14/04/2026

DEL: 01/01/2026

AL: 31/12/2026

Clave	Concepto	Aprobado	Ampliaciones	Reducciones	Modificado	Devengado	Pagado	Subejercido
-------	----------	----------	--------------	-------------	------------	-----------	--------	-------------

2.1.1.2.0	Entidades Paraestatales y Fideicomisos No Empresariales y No Financieros	29,579,287.31	607,731.75	556,787.06	29,630,232.00	5,594,866.46	5,464,940.73	24,035,365.54
-----------	--	---------------	------------	------------	---------------	--------------	--------------	---------------

TOTALES GLOBALES		29,579,287.31	607,731.75	556,787.06	29,630,232.00	5,594,866.46	5,464,940.73	24,035,365.54
-------------------------	--	---------------	------------	------------	---------------	--------------	--------------	---------------

ELABORO: L.S.C. HUZIEEL MENDEZ CASALES JEFE DE DEPTO DE SERV. ADTVOS.	VALIDO: MTRO. ALEJANDRO MANRIQUE SOSA DIRECTOR DE ADMÓN Y FINANZAS	VO BO: MTRO. CELSO NIETO ESTRADA RECTOR	
---	--	---	--

ESTADO ANALÍTICO DEL EJERCICIO DEL PRESUPUESTO DE EGRESOS DETALLADO – LDF CLASIFICACIÓN ADMINISTRATIVA

Fecha : 14/04/2026 01/01/2026 Al 31/12/2026

Concepto	Aprobado	Ampliación	Reducción	Modificado	Devengado	Pagado	Subejercicio
I. GASTO NO ETIQUETADO	17,073,204.31	607,731.75	556,787.06	17,124,149.00	4,171,577.22	4,041,651.49	12,952,571.78
Educación Pública - Universidad Tecnológica del Sur del Estado de Morelos	4,618,066.00	173,986.98	173,986.98	4,618,066.00	772,617.11	642,691.38	3,845,448.89
Educación Pública - Universidad Tecnológica del Sur del Estado de Morelos	12,455,138.31	433,744.77	382,800.08	12,506,083.00	3,398,960.11	3,398,960.11	9,107,122.89
II. GASTO ETIQUETADO	12,506,083.00	0.00	0.00	12,506,083.00	1,423,289.24	1,423,289.24	11,082,793.76
Educación Pública - Universidad Tecnológica del Sur del Estado de Morelos	12,506,083.00	0.00	0.00	12,506,083.00	1,423,289.24	1,423,289.24	11,082,793.76
III. TOTAL DE EGRESOS	29,579,287.31	607,731.75	556,787.06	29,630,232.00	5,594,866.46	5,464,940.73	24,035,365.54

ELABORO:	VALIDO:	VO BO:	
L.S.C. HUZIEEL MENDEZ CASALES	MTRO. ALEJANDRO MANRIQUE SOSA	MTRO. CELSO NIETO ESTRADA	
JEFE DE DEPTO DE SERV. ADTVOS.	DIRECTOR DE ADMÓN Y FINANZAS	RECTOR	

ESTADO ANALÍTICO DEL EJERCICIO DEL PRESUPUESTO DE EGRESOS

Clasificación Funcional (Finalidad y Función)

Emisión : 14/04/2026

DEL: 01/01/2026

AL: 31/12/2026

Clave	Concepto	Aprobado	Ampliaciones	Reducciones	Modificado	Devengado	Pagado	Subejercido
2	DESARROLLO SOCIAL	29,579,287.31	607,731.75	556,787.06	29,630,232.00	5,594,866.46	5,464,940.73	24,035,365.54
	EDUCACIÓN	29,579,287.31	607,731.75	556,787.06	29,630,232.00	5,594,866.46	5,464,940.73	24,035,365.54
TOTALES GLOBALES		29,579,287.31	607,731.75	556,787.06	29,630,232.00	5,594,866.46	5,464,940.73	24,035,365.54

ELABORO:	VALIDO:	VO BO:	
L.S.C. HUZIEEL MENDEZ CASALES	MTRO. ALEJANDRO MANRIQUE SOSA	MTRO. CELSO NIETO ESTRADA	
JEFE DE DEPTO DE SERV. ADTVOS.	DIRECTOR DE ADMÓN Y FINANZAS	RECTOR	

ESTADO ANALÍTICO DEL EJERCICIO DEL PRESUPUESTO DE EGRESOS DETALLADO – LDF CLASIFICACIÓN FUNCIONAL (FINALIDAD Y FUNCIÓN)

Fecha : 14/04/2026 01/01/2026 Al 31/12/2026

Concepto	Aprobado	Ampliación	Reducción	Modificado	Devengado	Pagado	Subejercicio
I. GASTO NO ETIQUETADO	17,073,204.31	607,731.75	556,787.06	17,124,149.00	4,171,577.22	4,041,651.49	12,952,571.78
1 GOBIERNO	0.00	0.00	0.00	0.00	0.00	0.00	0.00
LEGISLACIÓN	0.00	0.00	0.00	0.00	0.00	0.00	0.00
JUSTICIA	0.00	0.00	0.00	0.00	0.00	0.00	0.00
COORDINACIÓN DE LA POLÍTICA DE GOBIERNO	0.00	0.00	0.00	0.00	0.00	0.00	0.00
RELACIONES EXTERIORES	0.00	0.00	0.00	0.00	0.00	0.00	0.00
ASUNTOS FINANCIEROS Y HACENDARIOS	0.00	0.00	0.00	0.00	0.00	0.00	0.00
DEFENSA	0.00	0.00	0.00	0.00	0.00	0.00	0.00
ASUNTOS DE ORDEN PÚBLICO Y DE SEGURIDAD	0.00	0.00	0.00	0.00	0.00	0.00	0.00
INVESTIGACIÓN FUNDAMENTAL (BÁSICA)	0.00	0.00	0.00	0.00	0.00	0.00	0.00
OTROS SERVICIOS GENERALES	0.00	0.00	0.00	0.00	0.00	0.00	0.00
2 DESARROLLO SOCIAL	17,073,204.31	607,731.75	556,787.06	17,124,149.00	4,171,577.22	4,041,651.49	12,952,571.78
PROTECCIÓN AMBIENTAL	0.00	0.00	0.00	0.00	0.00	0.00	0.00
VIVIENDA Y SERVICIOS A LA COMUNIDAD	0.00	0.00	0.00	0.00	0.00	0.00	0.00
SALUD	0.00	0.00	0.00	0.00	0.00	0.00	0.00
RECREACIÓN, CULTURA Y OTRAS MANIFESTACIONES SOCIALES	0.00	0.00	0.00	0.00	0.00	0.00	0.00
EDUCACIÓN	17,073,204.31	607,731.75	556,787.06	17,124,149.00	4,171,577.22	4,041,651.49	12,952,571.78
PROTECCIÓN SOCIAL	0.00	0.00	0.00	0.00	0.00	0.00	0.00
OTROS ASUNTOS SOCIALES	0.00	0.00	0.00	0.00	0.00	0.00	0.00

**ESTADO ANALÍTICO DEL EJERCICIO DEL PRESUPUESTO DE EGRESOS DETALLADO – LDF
CLASIFICACIÓN FUNCIONAL (FINALIDAD Y FUNCIÓN)**

Fecha : 14/04/2026 01/01/2026 Al 31/12/2026

Concepto	Aprobado	Ampliación	Reducción	Modificado	Devengado	Pagado	Subejercicio
3 DESARROLLO ECONÓMICO	0.00	0.00	0.00	0.00	0.00	0.00	0.00
ASUNTOS ECONÓMICOS, COMERCIALES Y LABORALES EN GENERAL	0.00	0.00	0.00	0.00	0.00	0.00	0.00
AGROPECUARIA, SILVICULTURA, PESCA Y CAZA	0.00	0.00	0.00	0.00	0.00	0.00	0.00
COMBUSTIBLES Y ENERGÍA	0.00	0.00	0.00	0.00	0.00	0.00	0.00
MINERÍA, MANUFACTURAS Y CONSTRUCCIÓN	0.00	0.00	0.00	0.00	0.00	0.00	0.00
TRANSPORTE	0.00	0.00	0.00	0.00	0.00	0.00	0.00
COMUNICACIONES	0.00	0.00	0.00	0.00	0.00	0.00	0.00
TURISMO	0.00	0.00	0.00	0.00	0.00	0.00	0.00
INVESTIGACIÓN Y DESARROLLO RELACIONADOS CON ASUNTOS ECONÓMICOS	0.00	0.00	0.00	0.00	0.00	0.00	0.00
OTRAS INDUSTRIAS Y OTROS ASUNTOS ECONÓMICOS	0.00	0.00	0.00	0.00	0.00	0.00	0.00
4 OTRAS	0.00	0.00	0.00	0.00	0.00	0.00	0.00
TRANSACCIONES DE LA DEUDA PÚBLICA / COSTO FINANCIERO DE LA DEUDA	0.00	0.00	0.00	0.00	0.00	0.00	0.00
TRANSFERENCIAS, PARTICIPACIONES Y APORTACIONES ENTRE DIFERENTES	0.00	0.00	0.00	0.00	0.00	0.00	0.00
SANEAMIENTO DEL SISTEMA FINANCIERO	0.00	0.00	0.00	0.00	0.00	0.00	0.00
ADEUDOS DE EJERCICIOS FISCALES ANTERIORES	0.00	0.00	0.00	0.00	0.00	0.00	0.00
II. GASTO ETIQUETADO	12,506,083.00	0.00	0.00	12,506,083.00	1,423,289.24	1,423,289.24	11,082,793.76

ESTADO ANALÍTICO DEL EJERCICIO DEL PRESUPUESTO DE EGRESOS DETALLADO – LDF CLASIFICACIÓN FUNCIONAL (FINALIDAD Y FUNCIÓN)

Fecha : 14/04/2026 01/01/2026 Al 31/12/2026

Concepto	Aprobado	Ampliación	Reducción	Modificado	Devengado	Pagado	Subejercicio
1 GOBIERNO	0.00	0.00	0.00	0.00	0.00	0.00	0.00
LEGISLACIÓN	0.00	0.00	0.00	0.00	0.00	0.00	0.00
JUSTICIA	0.00	0.00	0.00	0.00	0.00	0.00	0.00
COORDINACIÓN DE LA POLÍTICA DE GOBIERNO	0.00	0.00	0.00	0.00	0.00	0.00	0.00
RELACIONES EXTERIORES	0.00	0.00	0.00	0.00	0.00	0.00	0.00
ASUNTOS FINANCIEROS Y HACENDARIOS	0.00	0.00	0.00	0.00	0.00	0.00	0.00
DEFENSA	0.00	0.00	0.00	0.00	0.00	0.00	0.00
ASUNTOS DE ORDEN PÚBLICO Y DE SEGURIDAD	0.00	0.00	0.00	0.00	0.00	0.00	0.00
INVESTIGACIÓN FUNDAMENTAL (BÁSICA)	0.00	0.00	0.00	0.00	0.00	0.00	0.00
OTROS SERVICIOS GENERALES	0.00	0.00	0.00	0.00	0.00	0.00	0.00
2 DESARROLLO SOCIAL	12,506,083.00	0.00	0.00	12,506,083.00	1,423,289.24	1,423,289.24	11,082,793.76
PROTECCIÓN AMBIENTAL	0.00	0.00	0.00	0.00	0.00	0.00	0.00
VIVIENDA Y SERVICIOS A LA COMUNIDAD	0.00	0.00	0.00	0.00	0.00	0.00	0.00
SALUD	0.00	0.00	0.00	0.00	0.00	0.00	0.00
RECREACIÓN, CULTURA Y OTRAS MANIFESTACIONES SOCIALES	0.00	0.00	0.00	0.00	0.00	0.00	0.00
EDUCACIÓN	12,506,083.00	0.00	0.00	12,506,083.00	1,423,289.24	1,423,289.24	11,082,793.76
PROTECCIÓN SOCIAL	0.00	0.00	0.00	0.00	0.00	0.00	0.00
OTROS ASUNTOS SOCIALES	0.00	0.00	0.00	0.00	0.00	0.00	0.00
3 DESARROLLO ECONÓMICO	0.00	0.00	0.00	0.00	0.00	0.00	0.00
ASUNTOS ECONÓMICOS, COMERCIALES Y LABORALES EN GENERAL	0.00	0.00	0.00	0.00	0.00	0.00	0.00

**ESTADO ANALÍTICO DEL EJERCICIO DEL PRESUPUESTO DE EGRESOS DETALLADO – LDF
CLASIFICACIÓN FUNCIONAL (FINALIDAD Y FUNCIÓN)**

Fecha : 14/04/2026 01/01/2026 Al 31/12/2026

Concepto	Aprobado	Ampliación	Reducción	Modificado	Devengado	Pagado	Subejercicio
3 AGROPECUARIA, SILVICULTURA, PESCA Y CAZA	0.00	0.00	0.00	0.00	0.00	0.00	0.00
COMBUSTIBLES Y ENERGÍA	0.00	0.00	0.00	0.00	0.00	0.00	0.00
MINERÍA, MANUFACTURAS Y CONSTRUCCIÓN	0.00	0.00	0.00	0.00	0.00	0.00	0.00
TRANSPORTE	0.00	0.00	0.00	0.00	0.00	0.00	0.00
COMUNICACIONES	0.00	0.00	0.00	0.00	0.00	0.00	0.00
TURISMO	0.00	0.00	0.00	0.00	0.00	0.00	0.00
INVESTIGACIÓN Y DESARROLLO RELACIONADOS CON ASUNTOS ECONÓMICOS	0.00	0.00	0.00	0.00	0.00	0.00	0.00
OTRAS INDUSTRIAS Y OTROS ASUNTOS ECONÓMICOS	0.00	0.00	0.00	0.00	0.00	0.00	0.00
4 OTRAS	0.00	0.00	0.00	0.00	0.00	0.00	0.00
TRANSACCIONES DE LA DEUDA PÚBLICA / COSTO FINANCIERO DE LA DEUDA	0.00	0.00	0.00	0.00	0.00	0.00	0.00
TRANSFERENCIAS, PARTICIPACIONES Y APORTACIONES ENTRE DIFERENTES	0.00	0.00	0.00	0.00	0.00	0.00	0.00
SANEAMIENTO DEL SISTEMA FINANCIERO	0.00	0.00	0.00	0.00	0.00	0.00	0.00
ADEUDOS DE EJERCICIOS FISCALES ANTERIORES	0.00	0.00	0.00	0.00	0.00	0.00	0.00
III. TOTAL DE EGRESOS	29,579,287.31	607,731.75	556,787.06	29,630,232.00	5,594,866.46	5,464,940.73	24,035,365.54

**ESTADO ANALÍTICO DEL EJERCICIO DEL PRESUPUESTO DE EGRESOS DETALLADO – LDF
CLASIFICACIÓN FUNCIONAL (FINALIDAD Y FUNCIÓN)**

Fecha : 14/04/2026 01/01/2026 Al 31/12/2026

Concepto	Aprobado	Ampliación	Reducción	Modificado	Devengado	Pagado	Subejercicio
	ELABORO: L.S.C. HUZIEEL MENDEZ CASALES JEFE DE DEPTO DE SERV. ADTVOS.	VALIDO: MTRO. ALEJANDRO MANRIQUE SOSA DIRECTOR DE ADMÓN Y FINANZAS		VO BO: MTRO. CELSO NIETO ESTRADA RECTOR			

ESTADO ANALÍTICO DEL EJERCICIO DEL PRESUPUESTO DE EGRESOS DETALLADO - LDF CLASIFICACIÓN DE SERVICIOS PERSONALES POR CATEGORÍA

Fecha : 14/04/2026 01/01/2026 Al 31/12/2026

Concepto	Aprobado	Ampliación	Reducción	Modificado	Devengado	Pagado	Subejercicio
I. GASTO NO ETIQUETADO	12,251,228.31	508,683.77	382,800.08	12,377,112.00	3,318,780.11	3,318,780.11	9,058,331.89
A. Personal Administrativo y de Servicio Público	12,251,228.31	508,683.77	382,800.08	12,377,112.00	3,318,780.11	3,318,780.11	9,058,331.89
B. Magisterio	0.00	0.00	0.00	0.00	0.00	0.00	0.00
C. Servicios de Salud	0.00	0.00	0.00	0.00	0.00	0.00	0.00
D. Seguridad Pública	0.00	0.00	0.00	0.00	0.00	0.00	0.00
E. Gastos asociados a la implementación de nuevas leyes federales o reformas a las mismas	0.00	0.00	0.00	0.00	0.00	0.00	0.00
F. Sentencias laborales definitivas	0.00	0.00	0.00	0.00	0.00	0.00	0.00
II. GASTO ETIQUETADO	12,302,173.00	0.00	0.00	12,302,173.00	1,423,289.24	1,423,289.24	10,878,883.76
A. Personal Administrativo y de Servicio Público	12,302,173.00	0.00	0.00	12,302,173.00	1,423,289.24	1,423,289.24	10,878,883.76
B. Magisterio	0.00	0.00	0.00	0.00	0.00	0.00	0.00
C. Servicios de Salud	0.00	0.00	0.00	0.00	0.00	0.00	0.00
D. Seguridad Pública	0.00	0.00	0.00	0.00	0.00	0.00	0.00
E. Gastos asociados a la implementación de nuevas leyes federales o reformas a las mismas	0.00	0.00	0.00	0.00	0.00	0.00	0.00
F. Sentencias laborales definitivas	0.00	0.00	0.00	0.00	0.00	0.00	0.00
III. TOTAL DE EGRESOS	24,553,401.31	508,683.77	382,800.08	24,679,285.00	4,742,069.35	4,742,069.35	19,937,215.65

**ESTADO ANALÍTICO DEL EJERCICIO DEL PRESUPUESTO DE EGRESOS DETALLADO - LDF
CLASIFICACIÓN DE SERVICIOS PERSONALES POR CATEGORÍA**

Fecha : 14/04/2026 01/01/2026 Al 31/12/2026

Concepto	Aprobado	Ampliación	Reducción	Modificado	Devengado	Pagado	Subejercicio
	ELABORO: L.S.C. HUZIEEL MENDEZ CASALES JEFE DE DEPTO DE SERV. ADTVOS.	VALIDO: MTRO. ALEJANDRO MANRIQUE SOSA DIRECTOR DE ADMÓN Y FINANZAS		VO BO: MTRO. CELSO NIETO ESTRADA RECTOR			

ESTADO ANALÍTICO DEL EJERCICIO DEL PRESUPUESTO DE EGRESOS

Clasificación Económica (por Tipo de Gasto)

Emisión : 14/04/2026

DEL: 01/01/2026

AL: 31/12/2026

Clave	Concepto	Aprobado	Ampliaciones	Reducciones	Modificado	Devengado	Pagado	Subejercido
-------	----------	----------	--------------	-------------	------------	-----------	--------	-------------

1	GASTO CORRIENTE	29,579,287.31	607,731.75	556,787.06	29,630,232.00	5,594,866.46	5,464,940.73	24,035,365.54
---	-----------------	---------------	------------	------------	---------------	--------------	--------------	---------------

TOTALES GLOBALES		29,579,287.31	607,731.75	556,787.06	29,630,232.00	5,594,866.46	5,464,940.73	24,035,365.54
-------------------------	--	---------------	------------	------------	---------------	--------------	--------------	---------------

ELABORO: L.S.C. HUZIEEL MENDEZ CASALES JEFE DE DEPTO DE SERV. ADTVOS.	VALIDO: MTRO. ALEJANDRO MANRIQUE SOSA DIRECTOR DE ADMÓN Y FINANZAS	VO BO: MTRO. CELSO NIETO ESTRADA RECTOR
---	--	---

Identificación de Crédito o Instrumento	Contratación / Colocación	Amortización	Endeudamiento Neto
Créditos Bancarios			
NO APLICA			
Total Créditos Bancarios			
Otros Instrumentos de Deuda			
NO APLICA			
Total Otros Instrumentos de Deuda			
TOTAL			

ELABORÓ L.S.C. HUZIEEL MENDEZ CASALES JEFE DE DEPARTAMENTO DE SERVICIOS ADMINISTRATIVOS	REVISÓ MTRO. ALEJANDRO MANRIQUE SOSA DIRECTOR DE ADMINISTRACIÓN Y FINANZAS	AUTORIZÓ MTRO. CELSO NIETO ESTRADA RECTOR
--	--	---

Identificación de Crédito o Instrumento	Devengado	Pagado
Créditos Bancarios		
NO APLICA		
<p style="text-align: center;">Total de Intereses de Créditos Bancarios</p>		
Otros Instrumentos de Deuda		
NO APLICA		
<p style="text-align: center;">Total de Intereses de Otros Instrumentos de Deuda</p>		
TOTAL		

<p style="text-align: center;">ELABORÓ</p> <p style="text-align: center;">L.S.C. HUZIEEL MENDEZ CASALES JEFE DE DEPARTAMENTO DE SERVICIOS ADMINISTRATIVOS</p>	<p style="text-align: center;">REVISÓ</p> <p style="text-align: center;">MTRO. ALEJANDRO MANRIQUE SOSA DIRECTOR DE ADMINISTRACIÓN Y FINANZAS</p>	<p style="text-align: center;">AUTORIZÓ</p> <p style="text-align: center;">MTRO. CELSO NIETO ESTRADA RECTOR</p>
---	--	---

Fecha: 14/04/2026

01 ENE 2026 AI 31 MAR 2026

Hoja: 1

2026

INGRESOS	Estimado	Ampliación	Reducción	Modificado	Devengado	Recaudado	Datos informativos	
							% Avance Recaudación	Diferencia
Productos de tipo corriente	241,374.00	0.00	0.00	241,374.00	186,574.44	186,574.44	77%	54,799.56
Ingresos por ventas de bienes y servicios	4,376,692.00	0.00	0.00	4,376,692.00	1,706,895.02	1,706,895.02	39%	2,669,796.98
Ingresos por ventas de bienes y servicios de organismos descentralizados	4,376,692.00	0.00	0.00	4,376,692.00	1,706,895.02	1,706,895.02		2,669,796.98
Transferencias, Asignaciones, Subsidios y Otras Ayudas	24,961,221.31	50,944.69	0.00	25,012,166.00	10,030,767.25	5,028,334.25	40%	19,932,887.06
Transferencias Internas y Asignaciones alSector Público	24,961,221.31	50,944.69	0.00	25,012,166.00	10,030,767.25	5,028,334.25		19,932,887.06
TOTALES POR INGRESOS	29,579,287.31	50,944.69	0.00	29,630,232.00	11,924,236.71	6,921,803.71		

EGRESOS	Aprobado	Ampliaciones	Reducciones	Modificado	Devengado	Pagado	Datos informativos	
							% Avance Ejercido	Subejercicio
SERVICIOS PERSONALES	24,553,401.31	508,683.77	382,800.08	24,679,285.00	4,742,069.35	4,742,069.35	19%	19,937,215.65
MATERIALES Y SUMINISTROS	857,906.35	2,878.40	73,086.40	787,698.35	34,042.13	25,024.63	4%	753,656.22
SERVICIOS GENERALES	4,167,979.65	96,169.58	100,900.58	4,163,248.65	818,754.98	697,846.75	20%	3,344,493.67
TRANSFERENCIAS, ASIGNACIONES, SUBSIDIOS Y OTRAS AYUDAS	0.00	0.00	0.00	0.00	0.00	0.00	0%	0.00
BIENES MUEBLES, INMUEBLES E INTANGIBLES	0.00	0.00	0.00	0.00	0.00	0.00	0%	0.00
INVERSIONES FINANCIERAS Y OTRAS PROVISIONES	0.00	0.00	0.00	0.00	0.00	0.00	0%	
TOTALES POR EGRESOS	29,579,287.31	607,731.75	556,787.06	29,630,232.00	5,594,866.46	5,464,940.73	19%	24,035,365.54

RESULTADO DEL FLUJO DE FONDOS**6,329,370.25****1,456,862.98**

ELABORÓ

L.S.C. HUIZEEL MENDEZ CASALES
JEFE DE DEPARTAMENTO DE SERVICIOS
ADMINISTRATIVOS

REVISÓ

MTRO. ALEJANDRO MANRIQUE SOSA
DIRECTOR DE ADMINISTRACIÓN Y FINANZAS

AUTORIZÓ

MTRO. CELSO NIETO ESTRADA
RECTOR



UTSEM

UNIVERSIDAD TECNOLÓGICA DEL
SUR DEL ESTADO DE MORELOS

Información Programática

PRIMER INFORME DE CUENTA PÚBLICA
UNIVERSIDAD TECNOLÓGICA DEL SUR DEL ESTADO DE MORELOS
ENERO - MARZO

2026

ESTADO ANALÍTICO DEL EJERCICIO DEL PRESUPUESTO DE EGRESOS

Gasto por Categoría Programático (Modalidad)+(Pp)

Emisión : 14/04/2026 DEL: 01/01/2026 AL: 31/12/2026

Concepto	Aprobado	Ampliación	Reducción	Asig.Modificada	Devengado	Pagado	Subejercicio
1 Subsidios: Sectores Social y Privado o Entidades Federativas y Municipios	12,506,083.00	0.00	0.00	12,506,083.00	1,423,289.24	1,423,289.24	11,082,793.76
1U - Otros Subsidios	12,506,083.00	0.00	0.00	12,506,083.00	1,423,289.24	1,423,289.24	11,082,793.76
2 Desempeño de las Funciones	4,618,066.00	173,986.98	173,986.98	4,618,066.00	772,617.11	642,691.38	3,845,448.89
2E - Prestación de Servicios Públicos	4,618,066.00	173,986.98	173,986.98	4,618,066.00	772,617.11	642,691.38	3,845,448.89
6 Programas Gasto Federalizado	12,455,138.31	433,744.77	382,800.08	12,506,083.00	3,398,960.11	3,398,960.11	9,107,122.89
6I - Gasto Federalizado	12,455,138.31	433,744.77	382,800.08	12,506,083.00	3,398,960.11	3,398,960.11	9,107,122.89
TOTALES GLOBALES	29,579,287.31	607,731.75	556,787.06	29,630,232.00	5,594,866.46	5,464,940.73	24,035,365.54

ELABORO:	VALIDO:	VO BO:	
L.S.C. HUZIEEL MENDEZ CASALES	MTRO. ALEJANDRO MANRIQUE SOSA	MTRO. CELSO NIETO ESTRADA	
JEFE DE DEPTO DE SERV. ADTVOS.	DIRECTOR DE ADMÓN Y FINANZAS	RECTOR	

Fecha: 14/04/2026

01 ENE 2026 AL 31 MAR 2026

Hoja:

2026

Concepto	Estimado/Aprobado	Devengado	Recaudado/Pagado
----------	-------------------	-----------	------------------

I. Ingresos Presupuestarios

1. Ingresos del Gobierno de la Entidad Federativa

2. Ingresos del Sector Paraestatal

29,579,287.31 11,924,236.71 6,921,803.71

II. Egresos Presupuestarios

3. Egresos del Gobierno de la Entidad Federativa

4. Egresos del Sector Paraestatal

29,579,287.31 5,594,866.46 5,464,940.73

III. Balance Presupuestario (Superávit o Déficit) (III = I - II)

6,329,370.25 1,456,862.98

Concepto	Estimado/Aprobado	Devengado	Recaudado/Pagado
----------	-------------------	-----------	------------------

III. Balance presupuestario (Superávit o Déficit)

6,329,370.25 1,456,862.98

IV. Intereses, Comisiones y Gastos de la Deuda

V. Balance Primario (Superávit o Déficit) (V= III + IV)

6,329,370.25 1,456,862.98

Concepto	Estimado/Aprobado	Devengado	Recaudado/Pagado
----------	-------------------	-----------	------------------

A. Financiamiento

B. Amortización de la deuda

C. Financiamiento Neto

ELABORÓ L.S.C. HUZIEEL MENDEZ CASALES JEFE DE DEPARTAMENTO DE SERVICIOS ADMINISTRATIVOS	REVISÓ MTRO. ALEJANDRO MANRIQUE SOSA DIRECTOR DE ADMINISTRACIÓN Y FINANZAS	AUTORIZÓ MTRO. CELSO NIETO ESTRADA RECTOR
--	---	---

En cumplimiento a lo dispuesto por los artículos 46, fracción III, inciso B) y 52 de la Ley General de Contabilidad Gubernamental, en relación a los programas y proyectos de inversión, la Universidad Tecnológica del Sur hace de conocimiento que al 31 de Marzo del ejercicio presupuestario 2026, NO CUENTA CON PROGRAMAS Y PROYECTOS DE INVERSIÓN.

Bajo protesta de decir verdad declaramos que los Estados Financieros y sus notas, son razonablemente correctos y son responsabilidad del emisor.

ELABORÓ	REVISÓ	AUTORIZÓ
L.S.C. HUZIEEL MENDEZ CASALES JEFE DE DEPTO SERV ADMITIVOS	MTRO. ALEJANDRO MANRIQUE SOSA DIRECTOR DE ADMÓN Y FINANZAS	MTRO. CELSO NIETO ESTRADA RECTOR.



UNIVERSIDAD TECNOLÓGICA DEL SUR DEL ESTADO DE MORELOS

INDICADORES DEL PROGRAMA PRESUPUESTARIO (PP) 2025

Nombre del proyecto:	Formación de profesionistas de nivel Técnico Superior Universitario y Licenciatura, integrales, responsables, humanistas y competentes a través de programas y servicios educativos de calidad, pertinentes y orientados en la mejora continua.	Periodo: 1er Trimestre (enero, febrero y marzo)
----------------------	---	---

RESULTADOS

Reporte de Metas de los Indicadores del Programa Presupuestario 2026

Nivel	Objetivo	Indicador	Meta anual	Programación de metas trimestrales 2026				Avance al periodo		Periodo: Primer Trimestre
				1er. Trim.	2do. Trim.	3er. Trim.	4to. Trim.	Absoluto	Relativo	Descripción de las actividades realizadas o justificación del incumplimiento
Fin	Contribuir a garantizar el acceso equitativo y calidad educativa para el desarrollo comunitario en los niveles básico, medio superior, superior y posgrado.	Cobertura de educación superior en el Estado de Morelos.	0.58%				0.58%			Sin avance programado
		Absorción de educación en el Estado de Morelos	2.4%				2.4%			Sin avance programado
Propósito	Las alumnas y los alumnos se gradúan como licenciadas/os, ingenieras/os comprometidas/os con la prosperidad social y el desarrollo humano.	Porcentaje de eficiencia terminal del nivel Técnico Superior Universitario.	65%				65%			Sin avance programado
		Porcentaje de eficiencia terminal del nivel Técnico Superior Universitario de mujeres.	65%				65%			Sin avance programado
		Porcentaje de eficiencia terminal del nivel Técnico Superior Universitario de hombres.	60%				60%			Sin avance programado
		Porcentaje de eficiencia terminal del nivel ingeniería y licenciatura.	90%				90%			Sin avance programado
		Porcentaje de eficiencia terminal del nivel licenciatura de mujeres.	90%				90%			Sin avance programado
		Porcentaje de eficiencia terminal del nivel licenciatura de hombres.	90%				90%			Sin avance programado
Componente 1	Becas a estudiantes otorgadas	Porcentaje de estudiantes becados.	75%		75%	75%	75%			Sin avance programado
Actividad 1.1	Difusión de oportunidades de apoyo para el bienestar estudiantil.	Porcentaje de convocatorias de becas internas de la UTSEM, publicadas.	100%	100%	100%	100%		1	100%	Del 05 de diciembre de 2025 al 08 de enero de 2026, se publicó la convocatoria en la página Web y en las redes oficiales de la UTSEM, con la finalidad de informar a la comunidad estudiantil inscrita en cualquier carrera interesada en obtener la asignación de una beca, para que participe en el procedimiento de otorgamiento, conforme a los requisitos establecidos en la convocatoria del periodo enero-abril 2026.
Componente 2	Sesiones de acompañamiento integral para el desarrollo pleno del estudiante otorgadas.	Porcentaje de estudiantes atendidos en tutoría.	80%		80%	80%	80%			Sin avance programado
		Porcentaje de estudiantes atendidos en apoyo psicopedagógico.	70%		70%	70%	70%			Sin avance programado
		Porcentaje de estudiantes atendidos en asesorías académicas.	90%				90%			Sin avance programado
		Grado de satisfacción en la evaluación de servicio a atención a estudiantes.	8.1				8.1			250

ELABORÓ M. EN A. MARIA QUINCANI NUÑEZ GODINEZ JEFA DE DEPARTAMENTO DE PLANEACIÓN Y EVALUACIÓN	REVISÓ MTRO. ALEJANDRO MANRIQUE SOSA DIRECTOR DE ADMINISTRACIÓN Y FINANZAS	AUTORIZÓ MTRO. CELSO NIETO ESTRADA RECTOR
--	--	---

UNIVERSIDAD TECNOLÓGICA DEL SUR DEL ESTADO DE MORELOS

INDICADORES DEL PROGRAMA PRESUPUESTARIO 2026

Nombre del proyecto: Formación de profesionistas de nivel Técnico Superior Universitario y Licenciatura, integrales, responsables, humanistas y competentes a través de programas y servicios educativos de calidad, pertinentes y orientados en la mejora continua.

Fecha: 14/04/2026

01 ENE 2026 al 31 MAR 2026



Trimestre: Primer

Periodo: 2026

Actividad 2.2	Capacitación a docentes tutores para el fomento del bienestar estudiantil.	Porcentaje de docentes tutores capacitados.	80%		61%	70%	80%			Sin avance programado
					15	12	20			
Actividad 2.1	Elaboración anual del Programa Institucional de Tutorías (PIT) para el acompañamiento integral de la comunidad estudiantil.	Programa institucional de tutorías elaborado.	100%		100%	100%	100%			Sin avance programado
					1	1	1			
Componente 3	Docentes capacitados	Porcentaje de docentes de tiempo completo capacitados.	100%			100%				Sin avance programado
					4					
		Porcentaje de docentes de asignatura capacitados.	50%			50%				Sin avance programado
						25				
Actividad 3.2	Ejecución de cursos de capacitación para el fortalecimiento de la docencia.	Porcentaje de cursos de capacitación impartidos.	80%		20%	40%	80%			Sin avance programado
					3	6	9			
Actividad 3.1	Elaboración anual del programa de excelencia docente y formación continua.	Programa anual de capacitación docente elaborado.	100%		100%					Sin avance programado
					1					
Componente 4	Promoción de la oferta educativa de la UTSEM para generar oportunidades de desarrollo.	Porcentaje de fichas vendidas en la convocatoria de admisión.	80%			80%				Sin avance programado
						450				
Actividad 4.2	Realización de visitas de acercamiento a instituciones públicas y/o privadas para el fomento de acceso educativo.	Porcentaje de instituciones públicas y/o privadas de educación media superior de la zona de influencia en las que se difundió la oferta educativa.	95%		33%	66%	100%			Sin avance programado
					7	14	21			
Actividad 4.1	Realización de campañas de difusión y captación realizadas.	Porcentaje de campañas de difusión y captación realizadas.	100%	100%						Desde enero del año en curso, la UTSEM implementó una estrategia integral de difusión de su oferta educativa mediante medios impresos, digitales y actividades profesiográficas. Estas acciones fortalecieron el posicionamiento institucional, ampliaron el alcance de la promoción y acercaron la oferta académica a las y los jóvenes de la región. Con ello, la universidad consolidó su presencia como una opción educativa accesible, pertinente y de calidad.
				1						
Componente 5	Vinculación estratégica con el sector productivo realizada	Porcentaje de egresadas y egresados de nivel licenciatura / ingeniería que se insertaron al mercado laboral en los primeros 6 meses de haber egresado.	50%				50%			Sin avance programado
							40			
Actividad 5.2	Realización de firma de convenios de colaboración con el sector productivo.	Porcentaje de convenios de colaboración firmados con instituciones o empresas instaladas en el país.	90%		33%	67%	100%			Sin avance programado
					8	16	24			
Actividad 5.1	Realización de estadias profesionales con impacto en el desarrollo comunitario.	Porcentaje de estudiantes con estadias profesionales terminadas.	95%		45%		95%			Sin avance programado
Componente 6	Estudiantes con actividades extracurriculares, Educación para la Paz y Convivencia armónica.	Porcentaje de estudiantes inscritos en algún tipo de taller extracurricular	75%			75%				Sin avance programado
Actividad 6.6	Realización de torneos deportivos promotores del bienestar físico y la convivencia.	Porcentaje de estudiantes que participan en los torneos deportivos.	6%			6%				Sin avance programado
Actividad 6.5	Participación en torneos deportivos para el fomento del bienestar integral.	Porcentaje de torneos deportivos en los que participan los estudiantes de la UTSEM.	100%			50%	100%			Sin avance programado
						1	2			
Actividad 6.4	Realización de presentaciones artísticas y culturales que impulsan la expresión y la identidad.	Porcentaje de estudiantes que participan en actividades culturales y artísticas.	90%				90%			Sin avance programado
Actividad 6.3	Participación en actividades culturales y	Porcentaje de	100%		25%	50%	100%			Sin avance programado

ELABORÓ

M. EN A. MARIA QUINCANI NUÑEZ GODINEZ
JEFA DE DEPARTAMENTO DE PLANEACIÓN Y
EVALUACIÓN

REVISÓ

MTRO. ALEJANDRO MANRIQUE SOSA
DIRECTOR DE ADMINISTRACIÓN Y FINANZAS

AUTORIZÓ

MTRO. CELSO NIETO ESTRADA
RECTOR

UNIVERSIDAD TECNOLÓGICA DEL SUR DEL ESTADO DE MORELOS

INDICADORES DEL PROGRAMA PRESUPUESTARIO 2026

Nombre del proyecto: Formación de profesionistas de nivel Técnico Superior Universitario y Licenciatura, integrales, responsables, humanistas y competentes a través de programas y servicios educativos de calidad, pertinentes y orientados en la mejora continua.

Fecha: 14/04/2026

01 ENE 2026 al 31 MAR 2026



Trimestre: Primer

Periodo: 2026

	artísticas que enriquecen la vida comunitaria	presentaciones artísticas y culturales realizadas en la UTSEM.			1	2	3			
Actividad 6.2	Realización de acciones para la Construcción de una Cultura de Paz y Armonía Social.	Porcentaje de acciones en materia de Cultura de Paz realizadas.	100%		50%		100%			Sin avance programado
					1		2			
Actividad 6.1	Publicación de convocatorias de actividades que fomentan el desarrollo integral del estudiante.	Porcentaje de convocatorias actividades extracurriculares publicadas.	100%		100%	100%	100%			Sin avance programado
					1	2	3			

ELABORÓ M. EN A. MARIA QUINCANI NUÑEZ GODINEZ JEFA DE DEPARTAMENTO DE PLANEACIÓN Y EVALUACIÓN	REVISÓ MTRO. ALEJANDRO MANRIQUE SOSA DIRECTOR DE ADMINISTRACIÓN Y FINANZAS	AUTORIZÓ MTRO. CELSO NIETO ESTRADA RECTOR
--	--	---



UTSEM

UNIVERSIDAD TECNOLÓGICA DEL
SUR DEL ESTADO DE MORELOS

Anexos

PRIMER INFORME DE CUENTA PÚBLICA
UNIVERSIDAD TECNOLÓGICA DEL SUR DEL ESTADO DE MORELOS
ENERO - MARZO

2026

Del 01/ENE/2026 AL 31/MAR/2026

Fecha: 14/04/2026

2026

CÓDIGO	DESCRIPCIÓN DEL BIEN MUEBLE	VALOR EN LIBROS
INV/00001	AULA MÓVIL 1, 6 X 6 m. PANEL METÁLICO DE POLIESTIRENO MEDIA DENSIDAD CALIBRE 26/26 DE 2" MUROS Y TECHO, CUBIERTA A UNA AGUA, 1 PUERTA DE PANEL MODULAR CON CHAPA, 2 VENTANAS DE ALUMNIO MODULAR CHICAS, CANAL DE ARRANQUE Y CERRAMIENTOS, ÁNGULOS ESQUINEROS, REMATE GOTERO Y CABALLETE.	\$114,795.36
INV/00002	AULA MÓVIL 2, 6 X 6 m. PANEL METÁLICO DE POLIESTIRENO MEDIA DENSIDAD CALIBRE 26/26 DE 2" MUROS Y TECHO, CUBIERTA A UNA AGUA, 1 PUERTA DE PANEL MODULAR CON CHAPA, 2 VENTANAS DE ALUMNIO MODULAR CHICAS, CANAL DE ARRANQUE Y CERRAMIENTOS, ÁNGULOS ESQUINEROS, REMATE GOTERO Y CABALLETE.	\$114,795.37
INV/00003	4 PIEZAS: ESCRITORIO FRONTAL (1/4) Y LATERAL CURVA INTERNO (2/4), CREDENZA SIMÉTRICA CON CAJONERA (3/4), LIBRERO SOBRE CREDENZA CON PAPELERA SENCILLA (4/4)	\$19,116.80
INV/00004	ARCHIVERO NEGRO 3 GAVETAS CON CHAPA	\$3,468.40
INV/00005	ARCHIVERO NEGRO 3 GAVETAS CON CHAPA	\$3,468.40
INV/00006	ARCHIVERO NEGRO 3 GAVETAS CON CHAPA	\$3,468.40
INV/00007	ARCHIVERO NEGRO 3 GAVETAS CON CHAPA	\$3,468.40
INV/00008	ARCHIVERO NEGRO 3 GAVETAS CON CHAPA	\$3,468.40
INV/00009	ARCHIVERO NEGRO 3 GAVETAS CON CHAPA	\$3,468.40
INV/00010	ARCHIVERO NEGRO 3 GAVETAS CON CHAPA	\$3,468.40
INV/00011	ARCHIVERO NEGRO 3 GAVETAS CON CHAPA	\$3,468.40
INV/00018	BUTACA ESCOLAR (MADERA)	\$786.48
INV/00019	BUTACA ESCOLAR (MADERA)	\$786.48
INV/00020	BUTACA ESCOLAR (MADERA)	\$786.48
INV/00021	BUTACA ESCOLAR (MADERA)	\$786.48
INV/00022	BUTACA ESCOLAR (MADERA)	\$786.48
INV/00023	BUTACA ESCOLAR (MADERA)	\$786.48
INV/00024	BUTACA ESCOLAR (MADERA)	\$786.48
INV/00025	BUTACA ESCOLAR (MADERA)	\$786.48
INV/00026	BUTACA ESCOLAR (MADERA)	\$786.48
INV/00027	BUTACA ESCOLAR (MADERA)	\$786.48
INV/00028	BUTACA ESCOLAR (MADERA)	\$786.48
INV/00029	BUTACA ESCOLAR (MADERA)	\$786.48
INV/00030	BUTACA ESCOLAR (MADERA)	\$786.48
INV/00031	BUTACA ESCOLAR (MADERA)	\$786.48
INV/00032	BUTACA ESCOLAR (MADERA)	\$786.48
INV/00033	BUTACA ESCOLAR (MADERA)	\$786.48
INV/00034	BUTACA ESCOLAR (MADERA)	\$786.48
INV/00035	BUTACA ESCOLAR (MADERA)	\$786.48
INV/00036	BUTACA ESCOLAR (MADERA)	\$786.48
INV/00037	BUTACA ESCOLAR (MADERA)	\$786.48
INV/00038	BUTACA ESCOLAR (MADERA)	\$786.48
INV/00039	BUTACA ESCOLAR (MADERA)	\$786.48
INV/00040	BUTACA ESCOLAR (MADERA)	\$786.48
INV/00041	BUTACA ESCOLAR (MADERA)	\$786.48
INV/00042	BUTACA ESCOLAR (MADERA)	\$786.48
INV/00043	BUTACA ESCOLAR (MADERA)	\$786.48
INV/00044	BUTACA ESCOLAR (MADERA)	\$786.48
INV/00045	BUTACA ESCOLAR (MADERA)	\$786.48
INV/00046	BUTACA ESCOLAR (MADERA)	\$786.48
INV/00047	BUTACA ESCOLAR (MADERA)	\$786.48
INV/00048	BUTACA ESCOLAR (MADERA)	\$786.48
INV/00049	BUTACA ESCOLAR (MADERA)	\$786.48
INV/00050	BUTACA ESCOLAR (MADERA)	\$786.48
INV/00051	BUTACA ESCOLAR (MADERA)	\$786.48
INV/00052	BUTACA ESCOLAR (MADERA)	\$786.48
INV/00053	BUTACA ESCOLAR (MADERA)	\$786.48
INV/00054	BUTACA ESCOLAR (MADERA)	\$786.48
INV/00055	BUTACA ESCOLAR (MADERA)	\$786.48
INV/00056	BUTACA ESCOLAR (MADERA)	\$786.48
INV/00057	BUTACA ESCOLAR (MADERA)	\$786.48
INV/00058	BUTACA ESCOLAR (MADERA)	\$786.48
INV/00059	BUTACA ESCOLAR (MADERA)	\$786.48
INV/00060	BUTACA ESCOLAR (MADERA)	\$786.48
INV/00061	BUTACA ESCOLAR (MADERA)	\$786.48
INV/00062	BUTACA ESCOLAR (MADERA)	\$786.48
INV/00063	BUTACA ESCOLAR (MADERA)	\$786.48
INV/00064	BUTACA ESCOLAR (MADERA)	\$786.48
INV/00065	BUTACA ESCOLAR (MADERA)	\$786.48
INV/00066	BUTACA ESCOLAR (MADERA)	\$786.48
INV/00067	BUTACA ESCOLAR (MADERA)	\$786.48
INV/00068	BUTACA ESCOLAR (MADERA)	\$786.48
INV/00069	BUTACA ESCOLAR (MADERA)	\$786.48
INV/00070	BUTACA ESCOLAR (MADERA)	\$786.48
INV/00071	BUTACA ESCOLAR (MADERA)	\$786.48
INV/00072	BUTACA ESCOLAR (MADERA)	\$786.48
INV/00073	BUTACA ESCOLAR (MADERA)	\$786.48
INV/00074	BUTACA ESCOLAR (MADERA)	\$786.48
INV/00075	BUTACA ESCOLAR (MADERA)	\$786.48

UNIVERSIDAD TECNOLÓGICA DEL SUR DEL ESTADO DE MORELOS

RELACIÓN DE BIENES MUEBLES



Del 01/ENE/2026 AL 31/MAR/2026

Fecha: 14/04/2026

2026

INV/00153	BUTACA ESCOLAR (MADERA)	\$786.48
INV/00154	BUTACA ESCOLAR (MADERA)	\$786.48
INV/00155	BUTACA ESCOLAR (MADERA)	\$786.48
INV/00156	BUTACA ESCOLAR (MADERA)	\$786.48
INV/00157	BUTACA ESCOLAR (MADERA)	\$786.48
INV/00158	BUTACA ESCOLAR (MADERA)	\$786.48
INV/00159	BUTACA ESCOLAR (MADERA)	\$786.48
INV/00160	BUTACA ESCOLAR (MADERA)	\$786.48
INV/00161	BUTACA ESCOLAR (MADERA)	\$786.48
INV/00162	COMPUTADORA LAPTOP HP 450 NOTEBOOK PC	\$12,005.65
INV/00163	COMPUTADORA LAPTOP HP 450 NOTEBOOK PC	\$12,005.65
INV/00164	COMPUTADORA LAPTOP HP 450 NOTEBOOK PC	\$12,005.65
INV/00165	COMPUTADORA LAPTOP HP 450 NOTEBOOK PC	\$12,005.65
INV/00166	COMPUTADORA LAPTOP HP 450 NOTEBOOK PC	\$12,005.65
INV/00167	COMPUTADORA LAPTOP HP 450 NOTEBOOK PC	\$12,005.65
INV/00168	COMPUTADORA LAPTOP HP 450 NOTEBOOK PC	\$12,005.65
INV/00169	COMPUTADORA LAPTOP HP 450 NOTEBOOK PC	\$12,005.65
INV/00171	COMPUTADORA LAPTOP HP 450 NOTEBOOK PC	\$12,005.65
INV/00172	COMPUTADORA LAPTOP HP 450 NOTEBOOK PC	\$12,005.65
INV/00173	COMPUTADORA LAPTOP HP 450 NOTEBOOK PC	\$12,005.65
INV/00174	COMPUTADORA LAPTOP HP 450 NOTEBOOK PC	\$12,005.65
INV/00175	COMPUTADORA LAPTOP HP 450 NOTEBOOK PC	\$12,005.65
INV/00176	COMPUTADORA LAPTOP HP 450 NOTEBOOK PC	\$12,005.65
INV/00177	COMPUTADORA LAPTOP HP 450 NOTEBOOK PC	\$12,005.65
INV/00178	COMPUTADORA LAPTOP HP 450 NOTEBOOK PC	\$12,005.65
INV/00179	COMPUTADORA LAPTOP HP 450 NOTEBOOK PC	\$12,005.65
INV/00180	COMPUTADORA LAPTOP HP 450 NOTEBOOK PC	\$12,005.65
INV/00181	COMPUTADORA LAPTOP HP 450 NOTEBOOK PC	\$12,005.65
INV/00183	COMPUTADORA LAPTOP HP 450 NOTEBOOK PC	\$12,005.65
INV/00184	COMPUTADORA LAPTOP HP 450 NOTEBOOK PC	\$12,005.65
INV/00185	COMPUTADORA LAPTOP HP 450 NOTEBOOK PC	\$12,005.65
INV/00186	COMPUTADORA LAPTOP HP 450 NOTEBOOK PC	\$12,005.65
INV/00187	ESCANER HP SCANJET 5590 (CAMA PLANA /ALIMENTADOR DE PAPEL / ACCESORIOS)	\$8,108.40
INV/00188	IMPRESORA HP COLOR LASERJET PRO	\$6,252.40
INV/00189	IMPRESORA HP COLOR LASERJET PRO	\$6,252.40
INV/00190	IMPRESORA HP LASERJET P3015, 42 PPM NEGRO, DUPLEX+RED	\$11,182.40
INV/00191	IMPRESORA HP LASERJET P3015, 42 PPM NEGRO, DUPLEX+RED	\$11,182.40
INV/00193	MESA CUADRADA DE FIERRO (COLOR NEGRO)	\$663.52
INV/00194	MESA CUADRADA DE FIERRO (COLOR NEGRO)	\$663.52
INV/00195	MESA DE TRABAJO (REDONDA)	\$3,216.68
INV/00196	MESA DE TRABAJO (REDONDA)	\$3,216.68
INV/00197	MESA DE TRABAJO (REDONDA)	\$3,216.68
INV/00198	MESA DE TRABAJO (REDONDA)	\$3,216.68
INV/00199	MESA DE TRABAJO (REDONDA)	\$3,216.68
INV/00200	MESA PARA COMPUTADORA MOD.FB, CUBIERTA Y PORTA TECLADO	\$1,624.00
INV/00201	MESA PARA COMPUTADORA MOD.FB, CUBIERTA Y PORTA TECLADO	\$1,624.00
INV/00202	MESA PARA COMPUTADORA MOD.FB, CUBIERTA Y PORTA TECLADO	\$1,624.00
INV/00203	MESA PARA COMPUTADORA MOD.FB, CUBIERTA Y PORTA TECLADO	\$1,624.00
INV/00204	MESA PARA COMPUTADORA MOD.FB, CUBIERTA Y PORTA TECLADO	\$1,624.00
INV/00205	MESA PARA COMPUTADORA MOD.FB, CUBIERTA Y PORTA TECLADO	\$1,624.00
INV/00206	MESA PARA COMPUTADORA MOD.FB, CUBIERTA Y PORTA TECLADO	\$1,624.00
INV/00207	MESA PARA COMPUTADORA MOD.FB, CUBIERTA Y PORTA TECLADO	\$1,624.00
INV/00208	MESA PARA COMPUTADORA MOD.FB, CUBIERTA Y PORTA TECLADO	\$1,624.00
INV/00209	MESA PARA COMPUTADORA MOD.FB, CUBIERTA Y PORTA TECLADO	\$1,624.00
INV/00210	MESA PARA COMPUTADORA MOD.FB, CUBIERTA Y PORTA TECLADO	\$1,624.00
INV/00211	MESA PARA COMPUTADORA MOD.FB, CUBIERTA Y PORTA TECLADO	\$1,624.00
INV/00212	MESA PARA COMPUTADORA MOD.FB, CUBIERTA Y PORTA TECLADO	\$1,624.00
INV/00213	MESA PARA COMPUTADORA MOD.FB, CUBIERTA Y PORTA TECLADO	\$1,624.00
INV/00214	MESA PARA COMPUTADORA MOD.FB, CUBIERTA Y PORTA TECLADO	\$1,624.00
INV/00215	MESA PLEGABLE 1.22M	\$932.52
INV/00216	MESA PLEGABLE 1.22M	\$932.52
INV/00217	PINTARRON BLANCO 300X90 CM	\$4,285.04
INV/00218	PINTARRON BLANCO 300X90 CM	\$4,285.04
INV/00219	PINTARRON BLANCO 300X90 CM	\$4,285.04
INV/00220	PINTARRON BLANCO 300X90 CM	\$4,285.04
INV/00222	PINTARRON BLANCO 300X90 CM	\$4,285.04
INV/00223	PINTARRON BLANCO 300X90 CM	\$4,285.04
INV/00224	PINTARRON BLANCO 300X90 CM	\$4,285.04
INV/00225	PROYECTOR DE DATOS	\$8,291.22
INV/00226	PROYECTOR DE DATOS	\$8,291.22
INV/00228	PROYECTOR DE DATOS	\$8,291.22
INV/00231	SILLA DE FIERRO (COLOR NEGRO)	\$596.24
INV/00232	SILLA DE FIERRO (COLOR NEGRO)	\$596.24
INV/00233	SILLA DE FIERRO (COLOR NEGRO)	\$596.24
INV/00234	SILLA DE FIERRO (COLOR NEGRO)	\$596.24
INV/00235	SILLA DE FIERRO (COLOR NEGRO)	\$596.24
INV/00236	SILLA DE FIERRO (COLOR NEGRO)	\$596.24

UNIVERSIDAD TECNOLÓGICA DEL SUR DEL ESTADO DE MORELOS

RELACIÓN DE BIENES MUEBLES



Del 01/ENE/2026 AL 31/MAR/2026

Fecha: 14/04/2026

2026

INV/00237	SILLA DE FIERRO (COLOR NEGRO)	\$596.24
INV/00238	SILLA DE FIERRO (COLOR NEGRO)	\$596.24
INV/00239	SILLA DE FIERRO (COLOR NEGRO)	\$596.24
INV/00240	SILLA DE FIERRO (COLOR NEGRO)	\$596.24
INV/00241	SILLA OHE-65 TAPIZADA	\$3,003.24
INV/00242	SILLA PLEGABLE NEGRA	\$260.88
INV/00243	SILLA PLEGABLE NEGRA	\$260.88
INV/00244	SILLA PLEGABLE NEGRA	\$260.88
INV/00245	SILLA PLEGABLE NEGRA	\$260.88
INV/00246	SILLA PLEGABLE NEGRA	\$260.88
INV/00247	SILLA PLEGABLE NEGRA	\$260.88
INV/00250	SILLA SECRETARIAL NEGRA VENEZIA TELA	\$493.00
INV/00251	SILLA SECRETARIAL NEGRA VENEZIA TELA	\$493.00
INV/00252	SILLA SECRETARIAL NEGRA VENEZIA TELA	\$493.00
INV/00253	SILLA SECRETARIAL NEGRA VENEZIA TELA	\$493.00
INV/00254	SILLA SECRETARIAL NEGRA VENEZIA TELA	\$493.00
INV/00255	SILLA SECRETARIAL NEGRA VENEZIA TELA	\$493.00
INV/00256	SILLA SECRETARIAL NEGRA VENEZIA TELA	\$493.00
INV/00257	SILLA SECRETARIAL NEGRA VENEZIA TELA	\$493.00
INV/00258	SILLA SECRETARIAL NEGRA VENEZIA TELA	\$493.00
INV/00259	SILLA SECRETARIAL NEGRA VENEZIA TELA	\$493.00
INV/00260	SILLA SECRETARIAL NEGRA VENEZIA TELA	\$493.00
INV/00261	SILLA SECRETARIAL NEGRA VENEZIA TELA	\$493.00
INV/00262	SILLA SECRETARIAL NEGRA VENEZIA TELA	\$493.00
INV/00263	SILLA SECRETARIAL NEGRA VENEZIA TELA	\$493.00
INV/00264	SILLA SECRETARIAL NEGRA VENEZIA TELA	\$493.00
INV/00265	SILLA SECRETARIAL NEGRA VENEZIA TELA	\$493.00
INV/00266	SILLA SECRETARIAL NEGRA VENEZIA TELA	\$493.00
INV/00267	SILLA SECRETARIAL NEGRA VENEZIA TELA	\$493.00
INV/00271	SILLA SECRETARIAL NEGRA VENEZIA TELA	\$493.00
INV/00274	SILLA SECRETARIAL NEGRA VENEZIA TELA	\$493.00
INV/00275	SILLA SECRETARIAL NEGRA VENEZIA TELA	\$493.00
INV/00276	SILLA SECRETARIAL NEGRA VENEZIA TELA	\$493.00
INV/00278	SILLA SECRETARIAL NEGRA VENEZIA TELA	\$493.00
INV/00279	SILLA SECRETARIAL NEGRA VENEZIA TELA	\$493.00
INV/00280	SILLA SECRETARIAL NEGRA VENEZIA TELA	\$493.00
INV/00281	SILLA SECRETARIAL NEGRA VENEZIA TELA	\$493.00
INV/00283	SILLA SECRETARIAL NEGRA VENEZIA TELA	\$493.00
INV/00284	SILLA SECRETARIAL NEGRA VENEZIA TELA	\$493.00
INV/00285	SILLA SECRETARIAL NEGRA VENEZIA TELA	\$493.00
INV/00286	SILLA SECRETARIAL NEGRA VENEZIA TELA	\$493.00
INV/00287	SILLA SECRETARIAL NEGRA VENEZIA TELA	\$493.00
INV/00289	SILLA SECRETARIAL NEGRA VENEZIA TELA	\$493.00
INV/00293	TABLON PLEGABLE 2.44 M	\$1,731.88
INV/00294	TABLON PLEGABLE 2.44 M	\$1,731.88
INV/00295	TABLON PLEGABLE 2.44 M	\$1,731.88
INV/00299	RELOJ CHECADOR AMANO MOD. TCX-88/A191	\$2,885.00
INV/00300	TABLET IPAD, 16GB COLOR NEGRO, CABLE DE CONECTOR DOCK A USB, ADAPTADOR DE CORRIENTE USB, WI-FI (802.11A/B/G/N), TECNOLOGIA BLUETOOTH 2.1 + EDR, PANTALLA ANCHA MULTI-TOUCH BRILLANTE RETROILUMINADA POR LED DE 9.7", BATERIA RECARGABLE DE POLIMERO DE LITIO, PESO 601 GR.	\$6,999.00
INV/00302	TABLET IPAD, 16GB COLOR NEGRO, CABLE DE CONECTOR DOCK A USB, ADAPTADOR DE CORRIENTE USB, WI-FI (802.11A/B/G/N), TECNOLOGIA BLUETOOTH 2.1 + EDR, PANTALLA ANCHA MULTI-TOUCH BRILLANTE RETROILUMINADA POR LED DE 9.7", BATERIA RECARGABLE DE POLIMERO DE LITIO, PESO 601 GR.	\$6,999.00
INV/00303	CAMIONETA NISSAN X-TRAIL 2013, COLOR PLATA, 4 CILINDROS, 4 PUERTAS, AUTOMATICA	\$297,500.00
INV/00304	ROUTER LINKSYS, MODELO LINKSYS EA4500 TECNOLOGIA INALAMBRICA N, BANDAS 2.4 GHZ Y 5 GHZ, TRANSMISION/RECEPCION 3 X 3, 6 ANTENAS (INTERNAS), PUERTO USB, (ALMACENAMIENTO COMPARTIDO, USB VIRTUAL Y SERVIDOR MULTIMEDIA), VELOCIDAD 4 X GIGABIT, COMPATIBILIDAD CON IPV6, SOFTWARE CISCO, CONFIGURACION CD DE INSTALACION CISCO CONNECT, GARANTIA LIMITADA DE 2 AÑOS PARA HARDWARE, COMPATIBILIDAD CON SISTEMAS OPERATIVOS: WINDOWS, MAC. MAC ADDRESS: 20AA4B652153	\$3,759.00
INV/00305	ROUTER LINKSYS, MODELO LINKSYS EA4500 TECNOLOGIA INALAMBRICA N, BANDAS 2.4 GHZ Y 5 GHZ, TRANSMISION/RECEPCION 3 X 3, 6 ANTENAS (INTERNAS), PUERTO USB, (ALMACENAMIENTO COMPARTIDO, USB VIRTUAL Y SERVIDOR MULTIMEDIA), VELOCIDAD 4 X GIGABIT, COMPATIBILIDAD CON IPV6, SOFTWARE CISCO, CONFIGURACION CD DE INSTALACION CISCO CONNECT, GARANTIA LIMITADA DE 2 AÑOS PARA HARDWARE, COMPATIBILIDAD CON SISTEMAS OPERATIVOS: WINDOWS, MAC. MAC ADDRESS: 20AA4B661411	\$3,759.00
INV/00306	COMPUTADORA LAPTOP SAMSUNG MOD. NP535U4C - A01MX, WINDOWS 7 HOME PREMIUM 64 BITS, LCD LED 14" PROCESADOR AMD DUAL CORE A6 4455M, RAM 4 GB, HDD 750 GB, DVD SUPER MULTI DUAL LAYER, WIFI, LAN.	\$9,899.10
INV/00308	VEHICULO NISSAN TIIDA SEDAN SENSE 2013, COLOR ROJO BURDEO, 4 CILINDROS, 4 PUERTAS, AUTOMATICO	\$166,440.00
INV/00309	AIRE ACONDIONADO LG MODELO W121CM, TIPO VENTANA, CAPACIDAD 12,000 BTU/HR, CONSUMO 1220 W, 11A, 115 V.	\$5,904.40
INV/00310	AIRE ACONDIONADO LG MODELO W121CM, TIPO VENTANA, CAPACIDAD 12,000 BTU/HR, CONSUMO 1220 W, 11A, 115 V.	\$5,904.40
INV/00311	VEHICULO NISSAN TIIDA SEDAN SENSE 2013, COLOR GRIS OXFORD, 4 CILINDROS, 4 PUERTAS, MANUAL	\$153,995.00
INV/00313	VEHICULO NISSAN TIIDA SEDAN SENSE 2013, COLOR GRIS OXFORD, 4 CILINDROS, 4 PUERTAS, MANUAL	\$153,995.00
INV/00315	EQUIPO DE LABORATORIO DE ROBOTICA VEX REEDUCA	\$292,030.00
INV/00317	HP PAVILION 23-B0301a, ALL IN ONE PC	\$16,031.20
INV/00318	IMPRESORA MATRICIAL DE 9 AGUJAS, MODELO LX-300+II, COLOR GRIS OSCURO, PUERTOS DE IMPRESION PARELELO Y USB	\$4,282.72
INV/00319	FRIGOBAR WHIRPOOL COLOR GRIS 5 PIES CUBICOS CON CONTROL MECANICO	\$3,897.60
INV/00320	HP PAVILION 23-B0301a, ALL IN ONE PC	\$16,031.20

UNIVERSIDAD TECNOLÓGICA DEL SUR DEL ESTADO DE MORELOS

RELACIÓN DE BIENES MUEBLES



Del 01/ENE/2026 AL 31/MAR/2026

Fecha: 14/04/2026

2026

INV/00321	CÁMARA DIGITAL SONY MODELO CYBERSHOT DSC-W610, 14.1 MPX, PANTALLA 2.7", BATERÍA LITIO, MEMORIA SD 4GB, CABLE DE DATOS USB, CARGADOR DE BATERÍA	\$3,533.36
INV/00322	VIDEOPROYECTOR POWER LITE S12+	\$8,236.00
INV/00323	VIDEOPROYECTOR POWER LITE S12+	\$8,236.00
INV/00324	VIDEOPROYECTOR POWER LITE S12+	\$8,236.00
INV/00325	VIDEOPROYECTOR POWER LITE S12+	\$8,236.00
INV/00326	ROUTER LINKSYS, MODELO LINKSYS EA4500 TECNOLOGÍA INALÁMBRICA N, BANDAS 2.4 GHZ Y 5 GHZ, TRANSMISIÓN/RECEPCIÓN 3 X 3, 6 ANTENAS (INTERNAS), PUERTO USB, (ALMACENAMIENTO COMPARTIDO, USB VIRTUAL Y SERVIDOR MULTIMEDIA), VELOCIDAD 4 X GIGABIT, COMPATIBILIDAD CON IPV6, SOFTWARE CISCO, CONFIGURACIÓN CD DE INSTALACIÓN CISCO CONNECT, GARANTÍA LIMITADA DE 2 AÑOS PARA HARDWARE, COMPATIBILIDAD CON SISTEMAS OPERATIVOS: WINDOWS, MAC. MAC ADDRESS: 20AA4B652153	\$3,930.08
INV/00327	ROUTER LINKSYS, MODELO LINKSYS EA4500 TECNOLOGÍA INALÁMBRICA N, BANDAS 2.4 GHZ Y 5 GHZ, TRANSMISIÓN/RECEPCIÓN 3 X 3, 6 ANTENAS (INTERNAS), PUERTO USB, (ALMACENAMIENTO COMPARTIDO, USB VIRTUAL Y SERVIDOR MULTIMEDIA), VELOCIDAD 4 X GIGABIT, COMPATIBILIDAD CON IPV6, SOFTWARE CISCO, CONFIGURACIÓN CD DE INSTALACIÓN CISCO CONNECT, GARANTÍA LIMITADA DE 2 AÑOS PARA HARDWARE, COMPATIBILIDAD CON SISTEMAS OPERATIVOS: WINDOWS, MAC. MAC ADDRESS: 20AA4B652153	\$3,930.08
INV/00328	TROQUEL GRANDE PARA CANCELACIÓN DE DOCUMENTOS	\$6,960.00
INV/00329	KIT DE SELLO DE SEGURIDAD PARA CANCELACIÓN DE FOTO	\$3,248.00
INV/00330	FRIGOBAR WHIRPOOL COLOR GRIS 5 PIES CUBICOS CON CONTROL MECANICO	\$3,897.60
INV/00331	FRIGOBAR WHIRPOOL COLOR GRIS 5 PIES CUBICOS CON CONTROL MECANICO	\$3,897.60
INV/00332	FRIGOBAR WHIRPOOL COLOR GRIS 5 PIES CUBICOS CON CONTROL MECANICO	\$3,897.60
INV/00333	MICROFONO MARCA SHURE MODELO PG/58	\$5,492.60
INV/00334	MICROFONO MARCA SHURE MODELO PG/58	\$5,492.60
INV/00335	IMPRESORA EPSON DE INYECCIÓN DE TINTA L350, CONEXIÓN USB 2.0, CABLE DE CORREINTE Y CABLE USB	\$3,329.20
INV/00336	COMPUTADORA MACBOOK AIR, PANTALLA 13.3" PANORÁMICA LED, PROCESADOR INTEL CORE I5 DOBLE NÚCLEO 1.8GHZ, 3MB CACHÉ L3, 4GB MEMORIA RAM DDR3 1600 MHZ, DISCO DURO DE 128 GB FLASH, CÁMARA INTEGRADA, 2 PUERTOS USB 3.0, RANURA PARA TARJETA SD, WIFI 802.11 + BLUETOOTH 4.0, IOS X, PESO 1.35KG, BATERÍA INTEGRADA Y CARGADOR AC.	\$20,762.84
INV/00337	IMPRESORA MÓVIL HP OFFICE JET 100 (L411A), (CN551A) ADAPTADOR Y CABLE DE ALIMENTACIÓN, BATERIA LITIO	\$4,437.00
INV/00338	EQUIPO DE SONIDO PORTÁTIL MARCA PEAVEY MODELO ESCORT FÁCIL TRANSPORTACIÓN EN UN SOLO PAQUETE INCLUYE MEZCLADORA DE 5 CANALES CON ECUALIZADOR Y CON PODER DE 300 WATTS, UN MICROFONO UNIDIRECCIONAL PEAVEY, 2 STAND PARA DOS BOCINAS Y TODOS LOS CABLES PARA CONECTARLA	\$13,856.20
INV/00339	IMPRESORA HP LASERJET 200 LASER COLOR VELOCIDAD EN NEGRO 12PPM, EN COLOR 8PPM, IMPRESION EN COLOR 32 SEC.	\$9,048.00
INV/00341	ARCHIVERO NEGRO 3 GAVETAS CON CHAPA, 46X55X108	\$3,083.28
INV/00342	ENCUADERNADORA PARA ARILLO METALICO DE 32 AROS	\$3,526.40
INV/00343	ARCHIVERO NEGRO 3 GAVETAS CON CHAPA, 46X55X108	\$3,083.28
INV/00344	ARCHIVERO NEGRO 3 GAVETAS CON CHAPA, 46X55X108	\$3,083.28
INV/00345	ARCHIVERO NEGRO 3 GAVETAS CON CHAPA, 46X55X108	\$3,083.28
INV/00346	ARCHIVERO NEGRO 3 GAVETAS CON CHAPA, 46X55X108	\$3,083.28
INV/00348	ARCHIVERO NEGRO 3 GAVETAS CON CHAPA, 46X55X108	\$3,083.28
INV/00349	VIDEO CAMARA SONY PJ430V CON PROYECTOR	\$17,999.25
INV/00351	IMPRESORA HP LASERJET PRO 400 COLOR M45 1DWPRNTR	\$7,202.66
INV/00354	HP PROBOOK 6470B PROCESADOR 15-3340M, DISCO DURO DE 500GB A 7200 RPM, PANTALLA DE 14" LED HD ANTIREFLEJO, MEMORIA RAM 8GB 1600MHZ, DDR3 SDRAM, UNIDAD ÓPTICA DVDRW, CONEXIÓN INALÁMBRICA CENTRINO	\$16,464.20
INV/00355	HP PROBOOK 6470B PROCESADOR 15-3340M, DISCO DURO DE 500GB A 7200 RPM, PANTALLA DE 14" LED HD ANTIREFLEJO, MEMORIA RAM 8GB 1600MHZ, DDR3 SDRAM, UNIDAD ÓPTICA DVDRW, CONEXIÓN INALÁMBRICA CENTRINO	\$16,464.20
INV/00356	HP PROBOOK 6470B PROCESADOR 15-3340M, DISCO DURO DE 500GB A 7200 RPM, PANTALLA DE 14" LED HD ANTIREFLEJO, MEMORIA RAM 8GB 1600MHZ, DDR3 SDRAM, UNIDAD ÓPTICA DVDRW, CONEXIÓN INALÁMBRICA CENTRINO	\$16,464.20
INV/00357	HP PROBOOK 6470B PROCESADOR 15-3340M, DISCO DURO DE 500GB A 7200 RPM, PANTALLA DE 14" LED HD ANTIREFLEJO, MEMORIA RAM 8GB 1600MHZ, DDR3 SDRAM, UNIDAD ÓPTICA DVDRW, CONEXIÓN INALÁMBRICA CENTRINO	\$16,464.20
INV/00358	PODADORA GAS 21 158 CC DESC LATERAL	\$4,199.00
INV/00359	TANQUE DE ALMACENAMIENTO ROTOPLAS 2500 LTS.	\$3,805.00
INV/00360	TANQUE DE ALMACENAMIENTO ROTOPLAS 2500 LTS.	\$3,805.00
INV/00361	TANQUE DE ALMACENAMIENTO ROTOPLAS 2500 LTS.	\$3,805.00
INV/00362	TANQUE DE ALMACENAMIENTO ROTOPLAS 2500 LTS.	\$3,805.00
INV/00367	VITRINA DE 300X120X15 CMS	\$4,590.40
INV/00368	VITRINA DE 300X120X15 CMS	\$4,590.40
INV/00369	VITRINA DE 120X120 CMS	\$3,364.20
INV/00370	MESA DE JUNTA DE 320 CON BASE CILINDRICA	\$7,980.80
INV/00371	MAMPARAS DE 3MTS X130 CM EN MADERA DE PINO Y TRIPLAY 6MM CON 2 CABALLETES C/U DESARMABLES DE 80 CM DE ALTURA X 120 CM DE ANCHO	\$3,480.00
INV/00372	MAMPARAS DE 3MTS X130 CM EN MADERA DE PINO Y TRIPLAY 6MM CON 2 CABALLETES C/U DESARMABLES DE 80 CM DE ALTURA X 120 CM DE ANCHO	\$3,480.00
INV/00373	SERVIDOR MARCA DELL MODELO POWER EDGE T620	\$63,686.32
INV/00374	PROYECTOR DE DATOS CON SOPORTE PARA INSTALACION EN TECHO MARCA OPTOMA, MODELO W303	\$8,414.64
INV/00375	PROYECTOR DE DATOS CON SOPORTE PARA INSTALACION EN TECHO MARCA OPTOMA, MODELO W303	\$8,414.64
INV/00376	PROYECTOR DE DATOS CON SOPORTE PARA INSTALACION EN TECHO MARCA OPTOMA, MODELO W303	\$8,414.64
INV/00377	PANTALLA DE PARED ELECTRICA MARCA DALITE MODELO DESIGNER CONTOUR ELECTROL 84" X 84"	\$15,736.56
INV/00378	PANTALLA DE PARED ELECTRICA MARCA DALITE MODELO DESIGNER CONTOUR ELECTROL 84" X 84"	\$15,736.56
INV/00379	PANTALLA DE PARED ELECTRICA MARCA DALITE MODELO DESIGNER CONTOUR ELECTROL 84" X 84"	\$15,736.56
INV/00380	PANTALLA DE PARED ELECTRICA MARCA DALITE MODELO DESIGNER CONTOUR ELECTROL 84" X 84"	\$15,736.56
INV/00382	BUTACA 32 1/2" DE ALTO DE RESPALDO MODELO CONVENTION	\$1,692.44
INV/00383	BUTACA 32 1/2" DE ALTO DE RESPALDO MODELO CONVENTION	\$1,692.44
INV/00384	BUTACA 32 1/2" DE ALTO DE RESPALDO MODELO CONVENTION	\$1,692.44
INV/00385	BUTACA 32 1/2" DE ALTO DE RESPALDO MODELO CONVENTION	\$1,692.44
INV/00386	BUTACA 32 1/2" DE ALTO DE RESPALDO MODELO CONVENTION	\$1,692.44
INV/00387	BUTACA 32 1/2" DE ALTO DE RESPALDO MODELO CONVENTION	\$1,692.44
INV/00388	BUTACA 32 1/2" DE ALTO DE RESPALDO MODELO CONVENTION	\$1,692.44
INV/00389	BUTACA 32 1/2" DE ALTO DE RESPALDO MODELO CONVENTION	\$1,692.44

UNIVERSIDAD TECNOLÓGICA DEL SUR DEL ESTADO DE MORELOS

RELACIÓN DE BIENES MUEBLES



Del 01/ENE/2026 AL 31/MAR/2026

Fecha: 14/04/2026

2026

INV/00469	PROYECTOR DE DATOS CON SOPORTE PARA INSTALACIÓN EN TECHO MARCA OPTOMA, MODELO W306ST	\$10,358.80
INV/00470	PROYECTOR DE DATOS CON SOPORTE PARA INSTALACIÓN EN TECHO MARCA OPTOMA, MODELO W306ST	\$10,358.80
INV/00471	PROYECTOR DE DATOS CON SOPORTE PARA INSTALACION EN TECHO MARCA OPTOMA, MODELO W306ST	\$10,358.80
INV/00472	PROYECTOR DE DATOS CON SOPORTE PARA INSTALACIÓN EN TECHO MARCA OPTOMA, MODELO W306ST	\$10,358.80
INV/00473	PROYECTOR DE DATOS CON SOPORTE PARA INSTALACION EN TECHO MARCA OPTOMA, MODELO W306ST	\$10,358.80
INV/00474	PROYECTOR DE DATOS CON SOPORTE PARA INSTALACIÓN EN TECHO MARCA OPTOMA, MODELO W306ST	\$10,358.80
INV/00475	PROYECTOR DE DATOS CON SOPORTE PARA INSTALACION EN TECHO MARCA OPTOMA, MODELO W306ST	\$10,358.80
INV/00476	PROYECTOR DE DATOS CON SOPORTE PARA INSTALACIÓN EN TECHO MARCA OPTOMA, MODELO W306ST	\$10,358.80
INV/00477	PROYECTOR DE DATOS CON SOPORTE PARA INSTALACION EN TECHO MARCA OPTOMA, MODELO W306ST	\$10,358.80
INV/00478	PROYECTOR DE DATOS CON SOPORTE PARA INSTALACION EN TECHO MARCA OPTOMA, MODELO W306ST	\$10,358.80
INV/00479	PROYECTOR DE DATOS CON SOPORTE PARA INSTALACION EN TECHO MARCA OPTOMA, MODELO W306ST	\$10,358.80
INV/00480	PROYECTOR DE DATOS CON SOPORTE PARA INSTALACIÓN EN TECHO MARCA OPTOMA, MODELO W306ST	\$10,358.80
INV/00481	PROYECTOR DE DATOS CON SOPORTE PARA INSTALACION EN TECHO MARCA OPTOMA, MODELO W306ST	\$10,358.80
INV/00482	PROYECTOR DE DATOS CON SOPORTE PARA INSTALACIÓN EN TECHO MARCA OPTOMA, MODELO W306ST	\$10,358.80
INV/00486	PINTARRON BLANCO	\$3,712.00
INV/00487	PINTARRON BLANCO	\$3,712.00
INV/00488	PINTARRON BLANCO	\$3,712.00
INV/00489	MESA PARA COMPUTADORA	\$1,390.84
INV/00490	MESA PARA COMPUTADORA	\$1,390.84
INV/00491	MESA PARA COMPUTADORA	\$1,390.84
INV/00492	MESA PARA COMPUTADORA	\$1,390.84
INV/00493	MESA PARA COMPUTADORA	\$1,390.84
INV/00494	MESA PARA COMPUTADORA	\$1,390.84
INV/00495	MESA PARA COMPUTADORA	\$1,390.84
INV/00496	MESA PARA COMPUTADORA	\$1,390.84
INV/00497	MESA PARA COMPUTADORA	\$1,390.84
INV/00498	MESA PARA COMPUTADORA	\$1,390.84
INV/00499	MESA PARA COMPUTADORA	\$1,390.84
INV/00500	MESA PARA COMPUTADORA	\$1,390.84
INV/00501	MESA PARA COMPUTADORA	\$1,390.84
INV/00502	MESA PARA COMPUTADORA	\$1,390.84
INV/00503	MESA PARA COMPUTADORA	\$1,390.84
INV/00504	SILLA SECRETARIAL MOD. B06572	\$1,245.84
INV/00505	SILLA SECRETARIAL MOD. B06572	\$1,245.84
INV/00506	SILLA SECRETARIAL MOD. B06572	\$1,245.84
INV/00507	SILLA SECRETARIAL MOD. B06572	\$1,245.84
INV/00508	SILLA SECRETARIAL MOD. B06572	\$1,245.84
INV/00509	SILLA SECRETARIAL MOD. B06572	\$1,245.84
INV/00510	SILLA SECRETARIAL MOD. B06572	\$1,245.84
INV/00511	SILLA SECRETARIAL MOD. B06572	\$1,245.84
INV/00512	SILLA SECRETARIAL MOD. B06572	\$1,245.84
INV/00513	SILLA SECRETARIAL MOD. B06572	\$1,245.84
INV/00514	SILLA SECRETARIAL MOD. B06572	\$1,245.84
INV/00515	SILLA SECRETARIAL MOD. B06572	\$1,245.84
INV/00516	SILLA SECRETARIAL MOD. B06572	\$1,245.84
INV/00517	SILLA SECRETARIAL MOD. B06572	\$1,245.84
INV/00518	SILLA SECRETARIAL MOD. B06572	\$1,245.84
INV/00519	SILLA SECRETARIAL MOD. B06572	\$1,245.84
INV/00520	SILLA SECRETARIAL MOD. B06572	\$1,245.84
INV/00521	SILLA SECRETARIAL MOD. B06572	\$1,245.84
INV/00522	SILLA SECRETARIAL MOD. B06572	\$1,245.84
INV/00523	SILLA SECRETARIAL MOD. B06572	\$1,245.84
INV/00524	SILLA SECRETARIAL MOD. B06572	\$1,245.84
INV/00525	SILLA SECRETARIAL MOD. B06572	\$1,245.84
INV/00526	SILLA SECRETARIAL MOD. B06572	\$1,245.84
INV/00527	SILLA SECRETARIAL MOD. B06572	\$1,245.84
INV/00528	SILLA SECRETARIAL MOD. B06572	\$1,245.84
INV/00529	SILLA SECRETARIAL MOD. B06572	\$1,245.84
INV/00530	SILLA SECRETARIAL APILABLE NEGRA	\$455.88
INV/00531	SILLA SECRETARIAL APILABLE NEGRA	\$455.88
INV/00532	SILLA SECRETARIAL APILABLE NEGRA	\$455.88
INV/00533	SILLA SECRETARIAL APILABLE NEGRA	\$455.88
INV/00534	SILLA SECRETARIAL APILABLE NEGRA	\$455.88
INV/00539	SILLA SECRETARIAL APILABLE NEGRA	\$455.88
INV/00540	SILLA SECRETARIAL APILABLE NEGRA	\$455.88
INV/00541	SILLA SECRETARIAL APILABLE NEGRA	\$455.88
INV/00542	SILLA SECRETARIAL APILABLE NEGRA	\$455.88
INV/00543	SILLA SECRETARIAL APILABLE NEGRA	\$455.88
INV/00544	SILLA SECRETARIAL APILABLE NEGRA	\$455.88
INV/00545	SILLA CON ASIENTO Y RESPALDO EN PIEL	\$4,060.00
INV/00546	SILLA CON ASIENTO Y RESPALDO EN PIEL	\$4,060.00
INV/00547	SILLA CON ASIENTO Y RESPALDO EN PIEL	\$4,060.00
INV/00548	SILLA CON ASIENTO Y RESPALDO EN PIEL	\$4,060.00
INV/00549	SILLA CON ASIENTO Y RESPALDO EN PIEL	\$4,060.00
INV/00550	SILLA CON ASIENTO Y RESPALDO EN PIEL	\$4,060.00
INV/00551	SILLA CON ASIENTO Y RESPALDO EN PIEL	\$4,060.00
INV/00552	SILLA CON ASIENTO Y RESPALDO EN PIEL	\$4,060.00

UNIVERSIDAD TECNOLÓGICA DEL SUR DEL ESTADO DE MORELOS

RELACIÓN DE BIENES MUEBLES



Del 01/ENE/2026 AL 31/MAR/2026

Fecha: 14/04/2026

2026

INV/00553	SILLA CON ASIENTO Y RESPALDO EN PIEL	\$4,060.00
INV/00554	SILLA CON ASIENTO Y RESPALDO EN PIEL	\$4,060.00
INV/00555	SILLA CON ASIENTO Y RESPALDO EN PIEL	\$4,060.00
INV/00556	SILLA CON ASIENTO Y RESPALDO EN PIEL	\$4,060.00
INV/00557	SILLA CON ASIENTO Y RESPALDO EN PIEL	\$4,060.00
INV/00558	SILLA CON ASIENTO Y RESPALDO EN PIEL	\$4,060.00
INV/00559	SILLA CON ASIENTO Y RESPALDO EN PIEL	\$4,060.00
INV/00560	SILLA CON ASIENTO Y RESPALDO EN PIEL	\$4,060.00
INV/00561	SILLA CON ASIENTO Y RESPALDO EN PIEL	\$4,060.00
INV/00562	PUPITRE UNIVERSITARIO	\$491.84
INV/00563	PUPITRE UNIVERSITARIO	\$491.84
INV/00564	PUPITRE UNIVERSITARIO	\$491.84
INV/00565	PUPITRE UNIVERSITARIO	\$491.84
INV/00566	PUPITRE UNIVERSITARIO	\$491.84
INV/00567	PUPITRE UNIVERSITARIO	\$491.84
INV/00568	PUPITRE UNIVERSITARIO	\$491.84
INV/00569	PUPITRE UNIVERSITARIO	\$491.84
INV/00570	PUPITRE UNIVERSITARIO	\$491.84
INV/00571	PUPITRE UNIVERSITARIO	\$491.84
INV/00572	PUPITRE UNIVERSITARIO	\$491.84
INV/00573	PUPITRE UNIVERSITARIO	\$491.84
INV/00574	PUPITRE UNIVERSITARIO	\$491.84
INV/00575	PUPITRE UNIVERSITARIO	\$491.84
INV/00576	PUPITRE UNIVERSITARIO	\$491.84
INV/00577	PUPITRE UNIVERSITARIO	\$491.84
INV/00578	PUPITRE UNIVERSITARIO	\$491.84
INV/00579	PUPITRE UNIVERSITARIO	\$491.84
INV/00580	PUPITRE UNIVERSITARIO	\$491.84
INV/00581	PUPITRE UNIVERSITARIO	\$491.84
INV/00582	PUPITRE UNIVERSITARIO	\$491.84
INV/00583	PUPITRE UNIVERSITARIO	\$491.84
INV/00584	PUPITRE UNIVERSITARIO	\$491.84
INV/00585	PUPITRE UNIVERSITARIO	\$491.84
INV/00586	PUPITRE UNIVERSITARIO	\$491.84
INV/00587	PUPITRE UNIVERSITARIO	\$491.84
INV/00588	PUPITRE UNIVERSITARIO	\$491.84
INV/00589	PUPITRE UNIVERSITARIO	\$491.84
INV/00590	PUPITRE UNIVERSITARIO	\$491.84
INV/00591	PUPITRE UNIVERSITARIO	\$491.84
INV/00592	PUPITRE UNIVERSITARIO	\$491.84
INV/00593	PUPITRE UNIVERSITARIO	\$491.84
INV/00594	PUPITRE UNIVERSITARIO	\$491.84
INV/00595	PUPITRE UNIVERSITARIO	\$491.84
INV/00596	PUPITRE UNIVERSITARIO	\$491.84
INV/00597	PUPITRE UNIVERSITARIO	\$491.84
INV/00598	PUPITRE UNIVERSITARIO	\$491.84
INV/00599	PUPITRE UNIVERSITARIO	\$491.84
INV/00600	PUPITRE UNIVERSITARIO	\$491.84
INV/00601	PUPITRE UNIVERSITARIO	\$491.84
INV/00602	PUPITRE UNIVERSITARIO	\$491.84
INV/00603	PUPITRE UNIVERSITARIO	\$491.84
INV/00604	PUPITRE UNIVERSITARIO	\$491.84
INV/00605	PUPITRE UNIVERSITARIO	\$491.84
INV/00606	PUPITRE UNIVERSITARIO	\$491.84
INV/00607	PUPITRE UNIVERSITARIO	\$491.84
INV/00608	PUPITRE UNIVERSITARIO	\$491.84
INV/00609	PUPITRE UNIVERSITARIO	\$491.84
INV/00610	PUPITRE UNIVERSITARIO	\$491.84
INV/00611	PUPITRE UNIVERSITARIO	\$491.84
INV/00612	PUPITRE UNIVERSITARIO	\$491.84
INV/00613	PUPITRE UNIVERSITARIO	\$491.84
INV/00614	PUPITRE UNIVERSITARIO	\$491.84
INV/00615	PUPITRE UNIVERSITARIO	\$491.84
INV/00616	PUPITRE UNIVERSITARIO	\$491.84
INV/00617	PUPITRE UNIVERSITARIO	\$491.84
INV/00618	PUPITRE UNIVERSITARIO	\$491.84
INV/00619	PUPITRE UNIVERSITARIO	\$491.84
INV/00620	PUPITRE UNIVERSITARIO	\$491.84
INV/00621	PUPITRE UNIVERSITARIO	\$491.84
INV/00622	PUPITRE UNIVERSITARIO	\$491.84
INV/00623	PUPITRE UNIVERSITARIO	\$491.84
INV/00624	PUPITRE UNIVERSITARIO	\$491.84
INV/00625	PUPITRE UNIVERSITARIO	\$491.84
INV/00626	PUPITRE UNIVERSITARIO	\$491.84
INV/00627	PUPITRE UNIVERSITARIO	\$491.84
INV/00628	PUPITRE UNIVERSITARIO	\$491.84
INV/00629	PUPITRE UNIVERSITARIO	\$491.84

UNIVERSIDAD TECNOLÓGICA DEL SUR DEL ESTADO DE MORELOS

RELACIÓN DE BIENES MUEBLES



Del 01/ENE/2026 AL 31/MAR/2026

Fecha: 14/04/2026

2026

INV/00630	PUPITRE UNIVERSITARIO	\$491.84
INV/00631	PUPITRE UNIVERSITARIO	\$491.84
INV/00632	PUPITRE UNIVERSITARIO	\$491.84
INV/00633	PUPITRE UNIVERSITARIO	\$491.84
INV/00634	PUPITRE UNIVERSITARIO	\$491.84
INV/00635	PUPITRE UNIVERSITARIO	\$491.84
INV/00636	PUPITRE UNIVERSITARIO	\$491.84
INV/00637	PUPITRE UNIVERSITARIO	\$491.84
INV/00638	PUPITRE UNIVERSITARIO	\$491.84
INV/00639	PUPITRE UNIVERSITARIO	\$491.84
INV/00640	PUPITRE UNIVERSITARIO	\$491.84
INV/00641	PUPITRE UNIVERSITARIO	\$491.84
INV/00642	PUPITRE UNIVERSITARIO	\$491.84
INV/00643	PUPITRE UNIVERSITARIO	\$491.84
INV/00644	PUPITRE UNIVERSITARIO	\$491.84
INV/00645	PUPITRE UNIVERSITARIO	\$491.84
INV/00646	PUPITRE UNIVERSITARIO	\$491.84
INV/00647	PUPITRE UNIVERSITARIO	\$491.84
INV/00648	PUPITRE UNIVERSITARIO	\$491.84
INV/00649	PUPITRE UNIVERSITARIO	\$491.84
INV/00650	PUPITRE UNIVERSITARIO	\$491.84
INV/00651	PUPITRE UNIVERSITARIO	\$491.84
INV/00652	PUPITRE UNIVERSITARIO	\$491.84
INV/00653	PUPITRE UNIVERSITARIO	\$491.84
INV/00654	PUPITRE UNIVERSITARIO	\$491.84
INV/00655	PUPITRE UNIVERSITARIO	\$491.84
INV/00656	PUPITRE UNIVERSITARIO	\$491.84
INV/00657	PUPITRE UNIVERSITARIO	\$491.84
INV/00658	PUPITRE UNIVERSITARIO	\$491.84
INV/00659	PUPITRE UNIVERSITARIO	\$491.84
INV/00660	PUPITRE UNIVERSITARIO	\$491.84
INV/00661	PUPITRE UNIVERSITARIO	\$491.84
INV/00662	MOBILIARIO AREA ADMINISTRATIVA ESTACION EN "L" MESA EN "D"	\$6,107.40
INV/00663	MOBILIARIO AREA ADMINISTRATIVA ESTACION EN "L" MESA EN "D"	\$6,107.40
INV/00664	MOBILIARIO AREA ADMINISTRATIVA ESTACION EN "L" MESA EN "D"	\$6,107.40
INV/00665	MOBILIARIO AREA ADMINISTRATIVA ESTACION EN "L" MESA EN "D"	\$6,107.40
INV/00666	MOBILIARIO AREA ADMINISTRATIVA ESTACION EN "L" MESA EN "D"	\$6,107.40
INV/00667	MOBILIARIO AREA ADMINISTRATIVA ESTACION EN "L" MESA EN "D"	\$6,107.40
INV/00668	MOBILIARIO AREA ADMINISTRATIVA ESTACION EN "L" MESA EN "D"	\$6,107.40
INV/00669	MOBILIARIO AREA ADMINISTRATIVA ESTACION EN "L" MESA EN "D"	\$6,107.40
INV/00670	MOBILIARIO AREA ADMINISTRATIVA ESTACION EN "L" MESA EN "D"	\$6,107.40
INV/00671	MOBILIARIO AREA ADMINISTRATIVA ESTACION EN "L" MESA EN "D"	\$6,107.40
INV/00672	MOBILIARIO AREA ADMINISTRATIVA ESTACION EN "L" MESA EN "D"	\$6,107.40
INV/00673	MOBILIARIO AREA ADMINISTRATIVA ESTACION EN "L" MESA EN "D"	\$6,107.40
INV/00674	MOBILIARIO AREA ADMINISTRATIVA ESTACION EN "L" MESA EN "D"	\$6,107.40
INV/00675	MOBILIARIO AREA ADMINISTRATIVA ESTACION EN "L" MESA EN "D"	\$6,107.40
INV/00676	MOBILIARIO AREA ADMINISTRATIVA ESTACION EN "L" MESA EN "D"	\$6,107.40
INV/00677	MOBILIARIO AREA ADMINISTRATIVA ESTACION EN "L" MESA EN "D"	\$6,107.40
INV/00678	MOBILIARIO AREA ADMINISTRATIVA ESTACION EN "L" MESA EN "D"	\$6,107.40
INV/00679	MOBILIARIO AREA ADMINISTRATIVA ESTACION EN "L" MESA EN "D"	\$6,107.40
INV/00680	MOBILIARIO AREA ADMINISTRATIVA ESTACION EN "L" MESA EN "D"	\$6,107.40
INV/00681	MOBILIARIO AREA ADMINISTRATIVA ESTACION EN "L" MESA EN "D"	\$6,107.40
INV/00682	MOBILIARIO AREA ADMINISTRATIVA ESTACION EN "L" MESA EN "D" (MEDIANO)	\$4,640.00
INV/00683	MOBILIARIO AREA ADMINISTRATIVA ESTACION EN "L" MESA EN "D" (MEDIANO)	\$4,640.00
INV/00684	MOBILIARIO AREA ADMINISTRATIVA ESTACION EN "L" MESA EN "D" (MEDIANO)	\$4,640.00
INV/00685	MOBILIARIO AREA ADMINISTRATIVA ESTACION EN "L" MESA EN "D" (MEDIANO)	\$4,640.00
INV/00686	CONJUNTO EJECUTIVO	\$12,052.40
INV/00687	CONJUNTO EJECUTIVO	\$12,052.40
INV/00688	CONJUNTO EJECUTIVO	\$12,052.40
INV/00689	SILLA EJECUTIVA	\$3,132.00
INV/00690	SILLA EJECUTIVA	\$3,132.00
INV/00691	SILLA EJECUTIVA	\$3,132.00
INV/00692	SILLA EJECUTIVA	\$3,132.00
INV/00693	SILLA EJECUTIVA	\$3,132.00
INV/00694	SILLA EJECUTIVA	\$3,132.00
INV/00695	SILLA EJECUTIVA	\$3,132.00
INV/00696	SILLA EJECUTIVA	\$3,132.00
INV/00697	SILLA EJECUTIVA	\$3,132.00
INV/00698	SILLA EJECUTIVA	\$3,132.00
INV/00699	SILLA EJECUTIVA	\$3,132.00
INV/00700	SILLA EJECUTIVA	\$3,132.00
INV/00701	SILLA EJECUTIVA	\$3,132.00
INV/00702	SILLA EJECUTIVA	\$3,132.00
INV/00703	SILLA EJECUTIVA	\$3,132.00
INV/00704	SILLA EJECUTIVA	\$3,132.00
INV/00705	SILLA EJECUTIVA	\$3,132.00
INV/00706	SILLA EJECUTIVA	\$3,132.00

UNIVERSIDAD TECNOLÓGICA DEL SUR DEL ESTADO DE MORELOS

RELACIÓN DE BIENES MUEBLES



Del 01/ENE/2026 AL 31/MAR/2026

Fecha: 14/04/2026

2026

INV/00707	SILLA EJECUTIVA	\$3,132.00
INV/00708	SILLA EJECUTIVA	\$3,132.00
INV/00709	SILLA SECRETARIAL	\$896.68
INV/00710	SILLA SECRETARIAL	\$896.68
INV/00711	SILLA SECRETARIAL	\$896.68
INV/00712	SILLA SECRETARIAL	\$896.68
INV/00713	SILLA SECRETARIAL	\$896.68
INV/00714	SILLA SECRETARIAL	\$896.68
INV/00715	SILLA SECRETARIAL	\$896.68
INV/00716	SILLA SECRETARIAL	\$896.68
INV/00717	SALA ESTILO CONTEMPORANEO	\$20,300.00
INV/00718	CISCO SF300 48 PORT 10/100 MANAGED SWITCH	\$9,307.68
INV/00719	CISCO SF300 48 PORT 10/100 MANAGED SWITCH	\$9,307.68
INV/00720	CISCO SF300 48 PORT 10/100 MANAGED SWITCH	\$9,307.68
INV/00721	CISCO SF300 48 PT 10/100 POE MANAGED SWITCH	\$16,563.27
INV/00722	SOLA BASIC NO BREAK C/REG MICROSR 1600VA	\$4,010.56
INV/00723	CISCO UC SYSTEM 4FXO 1T1/E1 1 VIC EXP (Conmutador)	\$51,851.83
INV/00724	CISCO 1 LINE IP PHONE W/DISPLAY POE PC P	\$2,003.23
INV/00725	CISCO 1 LINE IP PHONE W/DISPLAY POE PC P	\$2,003.23
INV/00726	CISCO 1 LINE IP PHONE W/DISPLAY POE PC P	\$2,003.23
INV/00727	CISCO 1 LINE IP PHONE W/DISPLAY POE PC P	\$2,003.23
INV/00728	CISCO 1 LINE IP PHONE W/DISPLAY POE PC P	\$2,003.23
INV/00729	CISCO 1 LINE IP PHONE W/DISPLAY POE PC P	\$2,003.23
INV/00730	CISCO 1 LINE IP PHONE W/DISPLAY POE PC P	\$2,003.23
INV/00731	CISCO 1 LINE IP PHONE W/DISPLAY POE PC P	\$2,003.23
INV/00732	CISCO 1 LINE IP PHONE W/DISPLAY POE PC P	\$2,003.23
INV/00733	CISCO 1 LINE IP PHONE W/DISPLAY POE PC P	\$2,003.23
INV/00734	CISCO 1 LINE IP PHONE W/DISPLAY POE PC P	\$2,003.23
INV/00735	CISCO 1 LINE IP PHONE W/DISPLAY POE PC P	\$2,003.23
INV/00736	CISCO 1 LINE IP PHONE W/DISPLAY POE PC P	\$2,003.23
INV/00737	CISCO 1 LINE IP PHONE W/DISPLAY POE PC P	\$2,003.23
INV/00738	CISCO 1 LINE IP PHONE W/DISPLAY POE PC P	\$2,003.23
INV/00739	CISCO 1 LINE IP PHONE W/DISPLAY POE PC P	\$2,003.23
INV/00740	CISCO 1 LINE IP PHONE W/DISPLAY POE PC P	\$2,003.23
INV/00741	CISCO 1 LINE IP PHONE W/DISPLAY POE PC P	\$2,003.23
INV/00742	CISCO 1 LINE IP PHONE W/DISPLAY POE PC P	\$2,003.23
INV/00743	CISCO 1 LINE IP PHONE W/DISPLAY POE PC P	\$2,003.23
INV/00744	CISCO 1 LINE IP PHONE W/DISPLAY POE PC P	\$2,003.23
INV/00745	CISCO 1 LINE IP PHONE W/DISPLAY POE PC P	\$2,003.23
INV/00746	CISCO 1 LINE IP PHONE W/DISPLAY POE PC P	\$2,003.23
INV/00747	CISCO 1 LINE IP PHONE W/DISPLAY POE PC P	\$2,003.23
INV/00748	CISCO 1 LINE IP PHONE W/DISPLAY POE PC P	\$2,003.23
INV/00749	CISCO 1 LINE IP PHONE W/DISPLAY POE PC P	\$2,003.23
INV/00750	CISCO 1 LINE IP PHONE W/DISPLAY POE PC P	\$2,003.23
INV/00751	CISCO 1 LINE IP PHONE W/DISPLAY POE PC P	\$2,003.23
INV/00752	CISCO 1 LINE IP PHONE W/DISPLAY POE PC P	\$2,003.23
INV/00753	CISCO 1 LINE IP PHONE W/DISPLAY POE PC P	\$2,003.23
INV/00754	CISCO 1 LINE IP PHONE W/DISPLAY POE PC P	\$2,003.23
INV/00755	CISCO 1 LINE IP PHONE W/DISPLAY POE PC P	\$2,003.23
INV/00756	CISCO 1 LINE IP PHONE W/DISPLAY POE PC P	\$2,003.23
INV/00757	CISCO 1 LINE IP PHONE W/DISPLAY POE PC P	\$2,003.23
INV/00758	CISCO 8 LINE IP PHONE W/DISPLAY POE PC	\$2,748.33
INV/00759	CISCO 32 BUTTON ATTENDANT CONSOLE F/SPA500S	\$1,160.41
INV/00760	CISCO 32 BUTTON ATTENDANT CONSOLE F/SPA500S	\$1,160.41
INV/00761	CISCO DUAL BAND SINGLE RADIO CLUSTERING (access point)	\$6,095.19
INV/00762	CISCO ISA 550/570 CON UN AÑO DE SUSCRIPCIÓN (firewall)	\$5,827.40
INV/00763	CISCO 300 24 PORT 10/100 POE MANAGED SWITCH	\$8,855.73
INV/00764	CISCO 300 24 PORT 10/100 POE MANAGED SWITCH	\$8,855.73
INV/00765	CISCO 300 24 PORT 10/100 POE MANAGED SWITCH	\$8,855.73
INV/00766	CISCO 300 24 PORT 10/100 POE MANAGED SWITCH	\$8,855.73
INV/00767	PAQUETE DE LICENCIAMIENTO ELECTRONICO PARA 8 TELEFONOS Y CORREO DE VOZ	\$11,359.76
INV/00768	PAQUETE DE LICENCIAMIENTO ELECTRONICO PARA 8 TELEFONOS Y CORREO DE VOZ	\$11,359.76
INV/00769	CABLE DE ALIMENTACION ELECTRICA AC POWER CORD (NORTH AMERICA) C13 NEMA 5-15P 2.1m / LABORATORIO	\$710.34
INV/00771	PROTECTOR DE 10 LINEAS MARCA EATC	\$1,169.28
INV/00772	EQUIPO DE LABORATORIO DE ROBOTICA VEX REEDUCA	\$73,726.39
INV/00773	COMPUTADORA MACBOOK PRO, PANTALLA 13.3", PROCESADOR INTEL CORE I7 DOBLE NÚCLEO 2.7GHz, 8GB MEMORIA RAM DDR3 1600 MHz, DISCO DURO 512 GB FLASH, BATERÍA INTEGRADA Y CARGADOR AC.	\$29,999.00
INV/00774	IPAD AIR RD WI-FI 32GB SPACE G	\$9,399.00
INV/00775	IPAD AIR RD WI-FI 32GB SPACE G	\$9,399.00
INV/00777	COMPUTADORA DE ESCRITORIO DELL XPS 8700, PROCESADOR CORE I7-4770 3.40GHz, MEMORIA RAM 12GB, DISCO DURO 2TB, UNIDAD DVD RW, WIN8 SINGLE LANGUAGE 64 BITS, TECLADO Y MAUSE OPTICO DELL, MONITOR LCD DELL P2414Hb 24".	\$20,474.00
INV/00778	COMPUTADORA DE ESCRITORIO DELL XPS 8700, PROCESADOR CORE I7-4770 3.40GHz, MEMORIA RAM 12GB, DISCO DURO 2TB, UNIDAD DVD RW, WIN8 SINGLE LANGUAGE 64 BITS, TECLADO Y MAUSE OPTICO DELL, MONITOR LCD DELL P2414Hb 24".	\$20,474.00
INV/00779	COMPUTADORA DE ESCRITORIO DELL XPS 8700, PROCESADOR CORE I7-4770 3.40GHz, MEMORIA RAM 12GB, DISCO DURO 2TB, UNIDAD DVD RW, WIN8 SINGLE LANGUAGE 64 BITS, TECLADO Y MAUSE OPTICO DELL, MONITOR LCD DELL P2414Hb 24".	\$20,474.00
INV/00780	COMPUTADORA DE ESCRITORIO DELL XPS 8700, PROCESADOR CORE I7-4770 3.40GHz, MEMORIA RAM 12GB, DISCO DURO 2TB, UNIDAD DVD RW, WIN8 SINGLE LANGUAGE 64 BITS, TECLADO Y MAUSE OPTICO DELL, MONITOR LCD DELL P2414Hb 24".	\$20,474.00

UNIVERSIDAD TECNOLÓGICA DEL SUR DEL ESTADO DE MORELOS

RELACIÓN DE BIENES MUEBLES



Del 01/ENE/2026 AL 31/MAR/2026

Fecha: 14/04/2026

2026

INV/00781	COMPUTADORA DE ESCRITORIO DELL XPS 8700, PROCESADOR CORE i7-4770 3.40GHz, MEMORIA RAM 12GB, DISCO DURO 2TB, UNIDAD DVD RW, WIN8 SINGLE LANGUAGE 64 BITS, TECLADO Y MAUSE OPTICO DELL, MONITOR LCD DELL P2414Hb 24".	\$20,474.00
INV/00782	COMPUTADORA DE ESCRITORIO DELL XPS 8700, PROCESADOR CORE i7-4770 3.40GHz, MEMORIA RAM 12GB, DISCO DURO 2TB, UNIDAD DVD RW, WIN8 SINGLE LANGUAGE 64 BITS, TECLADO Y MAUSE OPTICO DELL, MONITOR LCD DELL P2414Hb 24".	\$20,474.00
INV/00783	COMPUTADORA DE ESCRITORIO DELL XPS 8700, PROCESADOR CORE i7-4770 3.40GHz, MEMORIA RAM 12GB, DISCO DURO 2TB, UNIDAD DVD RW, WIN8 SINGLE LANGUAGE 64 BITS, TECLADO Y MAUSE OPTICO DELL, MONITOR LCD DELL P2414Hb 24".	\$20,474.00
INV/00784	COMPUTADORA DE ESCRITORIO DELL XPS 8700, PROCESADOR CORE i7-4770 3.40GHz, MEMORIA RAM 12GB, DISCO DURO 2TB, UNIDAD DVD RW, WIN8 SINGLE LANGUAGE 64 BITS, TECLADO Y MAUSE OPTICO DELL, MONITOR LCD DELL P2414Hb 24".	\$20,474.00
INV/00786	COMPUTADORA DE ESCRITORIO DELL XPS 8700, PROCESADOR CORE i7-4770 3.40GHz, MEMORIA RAM 12GB, DISCO DURO 2TB, UNIDAD DVD RW, WIN8 SINGLE LANGUAGE 64 BITS, TECLADO Y MAUSE OPTICO DELL, MONITOR LCD DELL P2414Hb 24".	\$20,474.00
INV/00787	COMPUTADORA DE ESCRITORIO DELL XPS 8700, PROCESADOR CORE i7-4770 3.40GHz, MEMORIA RAM 12GB, DISCO DURO 2TB, UNIDAD DVD RW, WIN8 SINGLE LANGUAGE 64 BITS, TECLADO Y MAUSE OPTICO DELL, MONITOR LCD DELL P2414Hb 24".	\$20,474.00
INV/00788	COMPUTADORA DE ESCRITORIO DELL XPS 8700, PROCESADOR CORE i7-4770 3.40GHz, MEMORIA RAM 12GB, DISCO DURO 2TB, UNIDAD DVD RW, WIN8 SINGLE LANGUAGE 64 BITS, TECLADO Y MAUSE OPTICO DELL, MONITOR LCD DELL P2414Hb 24".	\$20,474.00
INV/00789	COMPUTADORA DE ESCRITORIO DELL XPS 8700, PROCESADOR CORE i7-4770 3.40GHz, MEMORIA RAM 12GB, DISCO DURO 2TB, UNIDAD DVD RW, WIN8 SINGLE LANGUAGE 64 BITS, TECLADO Y MAUSE OPTICO DELL, MONITOR LCD DELL P2414Hb 24".	\$20,474.00
INV/00790	COMPUTADORA DE ESCRITORIO DELL XPS 8700, PROCESADOR CORE i7-4770 3.40GHz, MEMORIA RAM 12GB, DISCO DURO 2TB, UNIDAD DVD RW, WIN8 SINGLE LANGUAGE 64 BITS, TECLADO Y MAUSE OPTICO DELL, MONITOR LCD DELL P2414Hb 24".	\$20,474.00
INV/00791	COMPUTADORA DE ESCRITORIO DELL XPS 8700, PROCESADOR CORE i7-4770 3.40GHz, MEMORIA RAM 12GB, DISCO DURO 2TB, UNIDAD DVD RW, WIN8 SINGLE LANGUAGE 64 BITS, TECLADO Y MAUSE OPTICO DELL, MONITOR LCD DELL P2414Hb 24".	\$20,474.00
INV/00792	COMPUTADORA DE ESCRITORIO DELL XPS 8700, PROCESADOR CORE i7-4770 3.40GHz, MEMORIA RAM 12GB, DISCO DURO 2TB, UNIDAD DVD RW, WIN8 SINGLE LANGUAGE 64 BITS, TECLADO Y MAUSE OPTICO DELL, MONITOR LCD DELL P2414Hb 24".	\$20,474.00
INV/00793	COMPUTADORA DE ESCRITORIO DELL XPS 8700, PROCESADOR CORE i7-4770 3.40GHz, MEMORIA RAM 12GB, DISCO DURO 2TB, UNIDAD DVD RW, WIN8 SINGLE LANGUAGE 64 BITS, TECLADO Y MAUSE OPTICO DELL, MONITOR LCD DELL P2414Hb 24".	\$20,474.00
INV/00794	COMPUTADORA DE ESCRITORIO DELL XPS 8700, PROCESADOR CORE i7-4770 3.40GHz, MEMORIA RAM 12GB, DISCO DURO 2TB, UNIDAD DVD RW, WIN8 SINGLE LANGUAGE 64 BITS, TECLADO Y MAUSE OPTICO DELL, MONITOR LCD DELL P2414Hb 24".	\$20,474.00
INV/00795	COMPUTADORA DE ESCRITORIO DELL XPS 8700, PROCESADOR CORE i7-4770 3.40GHz, MEMORIA RAM 12GB, DISCO DURO 2TB, UNIDAD DVD RW, WIN8 SINGLE LANGUAGE 64 BITS, TECLADO Y MAUSE OPTICO DELL, MONITOR LCD DELL P2414Hb 24".	\$20,474.00
INV/00796	COMPUTADORA DE ESCRITORIO DELL XPS 8700, PROCESADOR CORE i7-4770 3.40GHz, MEMORIA RAM 12GB, DISCO DURO 2TB, UNIDAD DVD RW, WIN8 SINGLE LANGUAGE 64 BITS, TECLADO Y MAUSE OPTICO DELL, MONITOR LCD DELL P2414Hb 24".	\$20,474.00
INV/00797	COMPUTADORA DE ESCRITORIO DELL XPS 8700, PROCESADOR CORE i7-4770 3.40GHz, MEMORIA RAM 12GB, DISCO DURO 2TB, UNIDAD DVD RW, WIN8 SINGLE LANGUAGE 64 BITS, TECLADO Y MAUSE OPTICO DELL, MONITOR LCD DELL P2414Hb 24".	\$20,474.00
INV/00798	COMPUTADORA DE ESCRITORIO DELL XPS 8700, PROCESADOR CORE i7-4770 3.40GHz, MEMORIA RAM 12GB, DISCO DURO 2TB, UNIDAD DVD RW, WIN8 SINGLE LANGUAGE 64 BITS, TECLADO Y MAUSE OPTICO DELL, MONITOR LCD DELL P2414Hb 24".	\$20,474.00
INV/00799	COMPUTADORA DE ESCRITORIO DELL XPS 8700, PROCESADOR CORE i7-4770 3.40GHz, MEMORIA RAM 12GB, DISCO DURO 2TB, UNIDAD DVD RW, WIN8 SINGLE LANGUAGE 64 BITS, TECLADO Y MAUSE OPTICO DELL, MONITOR LCD DELL P2414Hb 24".	\$20,474.00
INV/00800	COMPUTADORA DE ESCRITORIO DELL XPS 8700, PROCESADOR CORE i7-4770 3.40GHz, MEMORIA RAM 12GB, DISCO DURO 2TB, UNIDAD DVD RW, WIN8 SINGLE LANGUAGE 64 BITS, TECLADO Y MAUSE OPTICO DELL, MONITOR LCD DELL P2414Hb 24".	\$20,474.00
INV/00801	COMPUTADORA DE ESCRITORIO DELL XPS 8700, PROCESADOR CORE i7-4770 3.40GHz, MEMORIA RAM 12GB, DISCO DURO 2TB, UNIDAD DVD RW, WIN8 SINGLE LANGUAGE 64 BITS, TECLADO Y MAUSE OPTICO DELL, MONITOR LCD DELL P2414Hb 24".	\$20,474.00
INV/00802	COMPUTADORA DE ESCRITORIO DELL XPS 8700, PROCESADOR CORE i7-4770 3.40GHz, MEMORIA RAM 12GB, DISCO DURO 2TB, UNIDAD DVD RW, WIN8 SINGLE LANGUAGE 64 BITS, TECLADO Y MAUSE OPTICO DELL, MONITOR LCD DELL P2414Hb 24".	\$20,474.00
INV/00803	COMPUTADORA DE ESCRITORIO DELL XPS 8700, PROCESADOR CORE i7-4770 3.40GHz, MEMORIA RAM 12GB, DISCO DURO 2TB, UNIDAD DVD RW, WIN8 SINGLE LANGUAGE 64 BITS, TECLADO Y MAUSE OPTICO DELL, MONITOR LCD DELL P2414Hb 24".	\$20,474.00
INV/00804	COMPUTADORA DE ESCRITORIO DELL XPS 8700, PROCESADOR CORE i7-4770 3.40GHz, MEMORIA RAM 12GB, DISCO DURO 2TB, UNIDAD DVD RW, WIN8 SINGLE LANGUAGE 64 BITS, TECLADO Y MAUSE OPTICO DELL, MONITOR LCD DELL P2414Hb 24".	\$20,474.00
INV/00805	COMPUTADORA DE ESCRITORIO DELL XPS 8700, PROCESADOR CORE i7-4770 3.40GHz, MEMORIA RAM 12GB, DISCO DURO 2TB, UNIDAD DVD RW, WIN8 SINGLE LANGUAGE 64 BITS, TECLADO Y MAUSE OPTICO DELL, MONITOR LCD DELL P2414Hb 24".	\$20,474.00
INV/00806	COMPUTADORA DE ESCRITORIO DELL XPS 8700, PROCESADOR CORE i7-4770 3.40GHz, MEMORIA RAM 12GB, DISCO DURO 2TB, UNIDAD DVD RW, WIN8 SINGLE LANGUAGE 64 BITS, TECLADO Y MAUSE OPTICO DELL, MONITOR LCD DELL P2414Hb 24".	\$20,474.00
INV/00807	COMPUTADORA DE ESCRITORIO DELL XPS 8700, PROCESADOR CORE i7-4770 3.40GHz, MEMORIA RAM 12GB, DISCO DURO 2TB, UNIDAD DVD RW, WIN8 SINGLE LANGUAGE 64 BITS, TECLADO Y MAUSE OPTICO DELL, MONITOR LCD DELL P2414Hb 24".	\$20,474.00
INV/00808	COMPUTADORA DE ESCRITORIO DELL XPS 8700, PROCESADOR CORE i7-4770 3.40GHz, MEMORIA RAM 12GB, DISCO DURO 2TB, UNIDAD DVD RW, WIN8 SINGLE LANGUAGE 64 BITS, TECLADO Y MAUSE OPTICO DELL, MONITOR LCD DELL P2414Hb 24".	\$20,474.00
INV/00809	COMPUTADORA DE ESCRITORIO DELL XPS 8700, PROCESADOR CORE i7-4770 3.40GHz, MEMORIA RAM 12GB, DISCO DURO 2TB, UNIDAD DVD RW, WIN8 SINGLE LANGUAGE 64 BITS, TECLADO Y MAUSE OPTICO DELL, MONITOR LCD DELL P2414Hb 24".	\$20,474.00
INV/00810	COMPUTADORA DE ESCRITORIO DELL XPS 8700, PROCESADOR CORE i7-4770 3.40GHz, MEMORIA RAM 12GB, DISCO DURO 2TB, UNIDAD DVD RW, WIN8 SINGLE LANGUAGE 64 BITS, TECLADO Y MAUSE OPTICO DELL, MONITOR LCD DELL P2414Hb 24".	\$20,474.00
INV/00811	COMPUTADORA DE ESCRITORIO DELL XPS 8700, PROCESADOR CORE i7-4770 3.40GHz, MEMORIA RAM 12GB, DISCO DURO 2TB, UNIDAD DVD RW, WIN8 SINGLE LANGUAGE 64 BITS, TECLADO Y MAUSE OPTICO DELL, MONITOR LCD DELL P2414Hb 24".	\$20,474.00
INV/00813	IMPRESORA HP LASERJET PRO 400 COLOR M451dn	\$6,832.40
INV/00814	IMPRESORA HP LASERJET PRO 400 COLOR M451dn	\$6,832.40
INV/00815	IMPRESORA HP LASERJET PRO 400 COLOR M451dn	\$6,832.40
INV/00822	LAPTOP ASUS G46V 14" CON PROCESADOR CORE I7 3630QM 8GB EN RAM, 750GB DISCO DURO, 128GB HDD SOLIDO, WIN 8ST	\$20,068.00
INV/00823	LAPTOP ASUS G46V 14" CON PROCESADOR CORE I7 3630QM 8GB EN RAM, 750GB DISCO DURO SOLIDO, WIN 8ST	\$20,068.00
INV/00824	BATERIA DE GONDOLAS DE LIBROS 3 MODULOS DE 2.70 X .66 X 1.90 GONDOLA INICIAL CENTRAL PARA LIBROS DE .90 X .66C 1.90 CON 10 ENTREPAÑOS DE .875 .30 Y 2 CUBRE POLVO DE .873 X .30	\$10,096.35
INV/00825	JUEGO DE SILLONES MODELO IMANET MARCA OFIK DE 1 PLAZA Y 2 PLAZAS (CÓDIGOS 4031/4030), TAPIZADO EN VINYL COLOR CHOCOLATE, CON BRAZOS ACOLCHONADOS, PATAS METÁLICAS CROMADAS, DISEÑO ESTILIZADO, DE LINEAS RECTAS Y CORTES LIGEROS, MODERNO Y ELEGANTE.	\$8,414.64
INV/00826	ARCHM4GV ARCHIVERO DE 4 GAVETAS VERTICAL, FABRICADO EN LAMINADO PLÁSTICO DE 28 Y 19MM, TAMAÑO OFICIO, CHAPA GENERAL Y JUEGO DE 2 LLAVES, CAPACIDAD DE CARGA 45KG, CORREDERA DE EXTENSIÓN TOTAL, MEDIDAS: 50CM FONDO X 55CM ANCHO X 125CM ALTO COLOR CHOCOLATE.	\$3,464.92
INV/00827	ARCHM4GV ARCHIVERO DE 4 GAVETAS VERTICAL, FABRICADO EN LAMINADO PLÁSTICO DE 28 Y 19MM, TAMAÑO OFICIO, CHAPA GENERAL Y JUEGO DE 2 LLAVES, CAPACIDAD DE CARGA 45KG, CORREDERA DE EXTENSIÓN TOTAL, MEDIDAS: 50CM FONDO X 55CM ANCHO X 125CM ALTO COLOR CHOCOLATE.	\$3,464.92

UNIVERSIDAD TECNOLÓGICA DEL SUR DEL ESTADO DE MORELOS

RELACIÓN DE BIENES MUEBLES



Del 01/ENE/2026 AL 31/MAR/2026

Fecha: 14/04/2026

2026

INV/00903	COMPUTADORA HP PRO 800MT PROCESADOR CORE I7 4770 4GB+4GB RAM DVD RW WIN8PRO DW7 MONITOR HPZ22i, 24" TARJETA DE VIDEO PNY GFORCE GTX76, OFFICE 2013 H&ST.	\$25,601.20
INV/00904	COMPUTADORA HP PRO 800MT PROCESADOR CORE I7 4770 4GB+4GB RAM DVD RW WIN8PRO DW7 MONITOR HPZ22i, 24" TARJETA DE VIDEO PNY GFORCE GTX76, OFFICE 2013 H&ST.	\$25,601.20
INV/00905	COMPUTADORA HP PRO 800MT PROCESADOR CORE I7 4770 4GB+4GB RAM DVD RW WIN8PRO DW7 MONITOR HPZ22i, 24" TARJETA DE VIDEO PNY GFORCE GTX76, OFFICE 2013 H&ST.	\$25,601.20
INV/00906	COMPUTADORA HP PRO 800MT PROCESADOR CORE I7 4770 4GB+4GB RAM DVD RW WIN8PRO DW7 MONITOR HPZ22i, 24" TARJETA DE VIDEO PNY GFORCE GTX76, OFFICE 2013 H&ST.	\$25,601.20
INV/00907	COMPUTADORA HP PRO 800MT PROCESADOR CORE I7 4770 4GB+4GB RAM DVD RW WIN8PRO DW7 MONITOR HPZ22i, 24" TARJETA DE VIDEO PNY GFORCE GTX76, OFFICE 2013 H&ST.	\$25,601.20
INV/00908	COMPUTADORA HP PRO 800MT PROCESADOR CORE I7 4770 4GB+4GB RAM DVD RW WIN8PRO DW7 MONITOR HPZ22i, 24" TARJETA DE VIDEO PNY GFORCE GTX76, OFFICE 2013 H&ST.	\$25,601.20
INV/00909	COMPUTADORA HP PRO 800MT PROCESADOR CORE I7 4770 4GB+4GB RAM DVD RW WIN8PRO DW7 MONITOR HPZ22i, 24" TARJETA DE VIDEO PNY GFORCE GTX76, OFFICE 2013 H&ST.	\$25,601.20
INV/00910	COMPUTADORA HP PRO 800MT PROCESADOR CORE I7 4770 4GB+4GB RAM DVD RW WIN8PRO DW7 MONITOR HPZ22i, 24" TARJETA DE VIDEO PNY GFORCE GTX76, OFFICE 2013 H&ST.	\$25,601.20
INV/00911	COMPUTADORA HP PRO 800MT PROCESADOR CORE I7 4770 4GB+4GB RAM DVD RW WIN8PRO DW7 MONITOR HPZ22i, 24" TARJETA DE VIDEO PNY GFORCE GTX76, OFFICE 2013 H&ST.	\$25,601.20
INV/00912	COMPUTADORA HP PRO 800MT PROCESADOR CORE I7 4770 4GB+4GB RAM DVD RW WIN8PRO DW7 MONITOR HPZ22i, 24" TARJETA DE VIDEO PNY GFORCE GTX76, OFFICE 2013 H&ST.	\$25,601.20
INV/00913	COMPUTADORA HP PRO 800MT PROCESADOR CORE I7 4770 4GB+4GB RAM DVD RW WIN8PRO DW7 MONITOR HPZ22i, 24" TARJETA DE VIDEO PNY GFORCE GTX76, OFFICE 2013 H&ST.	\$25,601.20
INV/00914	COMPUTADORA HP PRO 800MT PROCESADOR CORE I7 4770 4GB+4GB RAM DVD RW WIN8PRO DW7 MONITOR HPZ22i, 24" TARJETA DE VIDEO PNY GFORCE GTX76, OFFICE 2013 H&ST.	\$25,601.20
INV/00915	COMPUTADORA HP PRO 800MT PROCESADOR CORE I7 4770 4GB+4GB RAM DVD RW WIN8PRO DW7 MONITOR HPZ22i, 24" TARJETA DE VIDEO PNY GFORCE GTX76, OFFICE 2013 H&ST.	\$25,601.20
INV/00916	COMPUTADORA HP PRO 800MT PROCESADOR CORE I7 4770 4GB+4GB RAM DVD RW WIN8PRO DW7 MONITOR HPZ22i, 22" TARJETA DE VIDEO PNY GFORCE GTX76, OFFICE 2013 H&ST.	\$22,434.40
INV/00917	COMPUTADORA HP PRO 800MT PROCESADOR CORE I7 4770 4GB+4GB RAM DVD RW WIN8PRO DW7 MONITOR HPZ22i, 22" TARJETA DE VIDEO PNY GFORCE GTX76, OFFICE 2013 H&ST.	\$22,434.40
INV/00918	COMPUTADORA HP PRO 800MT PROCESADOR CORE I7 4770 4GB+4GB RAM DVD RW WIN8PRO DW7 MONITOR HPZ22i, 22" TARJETA DE VIDEO PNY GFORCE GTX76, OFFICE 2013 H&ST.	\$22,434.40
INV/00919	COMPUTADORA HP PRO 800MT PROCESADOR CORE I7 4770 4GB+4GB RAM DVD RW WIN8PRO DW7 MONITOR HPZ22i, 22" TARJETA DE VIDEO PNY GFORCE GTX76, OFFICE 2013 H&ST.	\$22,434.40
INV/00920	COMPUTADORA HP PRO 800MT PROCESADOR CORE I7 4770 4GB+4GB RAM DVD RW WIN8PRO DW7 MONITOR HPZ22i, 22" TARJETA DE VIDEO PNY GFORCE GTX76, OFFICE 2013 H&ST.	\$22,434.40
INV/00921	COMPUTADORA HP PRO 800MT PROCESADOR CORE I7 4770 4GB+4GB RAM DVD RW WIN8PRO DW7 MONITOR HPZ22i, 22" TARJETA DE VIDEO PNY GFORCE GTX76, OFFICE 2013 H&ST.	\$22,434.40
INV/00922	COMPUTADORA HP PRO 800MT PROCESADOR CORE I7 4770 4GB+4GB RAM DVD RW WIN8PRO DW7 MONITOR HPZ22i, 22" TARJETA DE VIDEO PNY GFORCE GTX76, OFFICE 2013 H&ST.	\$22,434.40
INV/00923	COMPUTADORA HP PRO 800MT PROCESADOR CORE I7 4770 4GB+4GB RAM DVD RW WIN8PRO DW7 MONITOR HPZ22i, 22" TARJETA DE VIDEO PNY GFORCE GTX76, OFFICE 2013 H&ST.	\$22,434.40
INV/00925	IMPRESORA HP LASERJETO PRO 200 M276NW EQUIPO MULTIFUNCIONAL LASER EN COLOR (IMPRESORA, COPIADORA, ESCANER,FAX)	\$7,946.00
INV/00926	GABINETE UNIVERSAL FABRICADO EN LAMINADO PLÁSTICO DE 28 Y 19MM, PARA CARPETAS TAMAÑO OFICIO, CON 4 ENTREPAÑOS FIJOS, PUERTAS CON CHAPA GENERAL CON JUEGO DE 2 LLAVES, MEDIDAS: 80CM DE ANCHO X 40CM DE PROFUNDIDAD X 180CM DE ALTO, COLOR CHOCOLATE.	\$5,202.60
INV/00927	GABINETE UNIVERSAL FABRICADO EN LAMINADO PLÁSTICO DE 28 Y 19MM, PARA CARPETAS TAMAÑO OFICIO, CON 4 ENTREPAÑOS FIJOS, PUERTAS CON CHAPA GENERAL CON JUEGO DE 2 LLAVES, MEDIDAS: 80CM DE ANCHO X 40CM DE PROFUNDIDAD X 180CM DE ALTO, COLOR CHOCOLATE.	\$5,202.60
INV/00928	GABINETE UNIVERSAL FABRICADO EN LAMINADO PLÁSTICO DE 28 Y 19MM, PARA CARPETAS TAMAÑO OFICIO, CON 4 ENTREPAÑOS FIJOS, PUERTAS CON CHAPA GENERAL CON JUEGO DE 2 LLAVES, MEDIDAS: 80CM DE ANCHO X 40CM DE PROFUNDIDAD X 180CM DE ALTO, COLOR CHOCOLATE.	\$5,202.60
INV/00929	GABINETE UNIVERSAL FABRICADO EN LAMINADO PLÁSTICO DE 28 Y 19MM, PARA CARPETAS TAMAÑO OFICIO, CON 4 ENTREPAÑOS FIJOS, PUERTAS CON CHAPA GENERAL CON JUEGO DE 2 LLAVES, MEDIDAS: 80CM DE ANCHO X 40CM DE PROFUNDIDAD X 180CM DE ALTO, COLOR CHOCOLATE.	\$5,202.60
INV/00930	GABINETE UNIVERSAL FABRICADO EN LAMINADO PLÁSTICO DE 28 Y 19MM, PARA CARPETAS TAMAÑO OFICIO, CON 4 ENTREPAÑOS FIJOS, PUERTAS CON CHAPA GENERAL CON JUEGO DE 2 LLAVES, MEDIDAS: 80CM DE ANCHO X 40CM DE PROFUNDIDAD X 180CM DE ALTO, COLOR CHOCOLATE.	\$5,202.60
INV/00931	GABINETE UNIVERSAL FABRICADO EN LAMINADO PLÁSTICO DE 28 Y 19MM, PARA CARPETAS TAMAÑO OFICIO, CON 4 ENTREPAÑOS FIJOS, PUERTAS CON CHAPA GENERAL CON JUEGO DE 2 LLAVES, MEDIDAS: 80CM DE ANCHO X 40CM DE PROFUNDIDAD X 180CM DE ALTO, COLOR CHOCOLATE.	\$5,202.60
INV/00932	GABINETE UNIVERSAL FABRICADO EN LAMINADO PLÁSTICO DE 28 Y 19MM, PARA CARPETAS TAMAÑO OFICIO, CON 4 ENTREPAÑOS FIJOS, PUERTAS CON CHAPA GENERAL CON JUEGO DE 2 LLAVES, MEDIDAS: 80CM DE ANCHO X 40CM DE PROFUNDIDAD X 180CM DE ALTO, COLOR CHOCOLATE.	\$5,202.60
INV/00933	GABINETE UNIVERSAL FABRICADO EN LAMINADO PLÁSTICO DE 28 Y 19MM, PARA CARPETAS TAMAÑO OFICIO, CON 4 ENTREPAÑOS FIJOS, PUERTAS CON CHAPA GENERAL CON JUEGO DE 2 LLAVES, MEDIDAS: 80CM DE ANCHO X 40CM DE PROFUNDIDAD X 180CM DE ALTO, COLOR CHOCOLATE.	\$5,202.60
INV/00934	GABINETE UNIVERSAL FABRICADO EN LAMINADO PLÁSTICO DE 28 Y 19MM, PARA CARPETAS TAMAÑO OFICIO, CON 4 ENTREPAÑOS FIJOS, PUERTAS CON CHAPA GENERAL CON JUEGO DE 2 LLAVES, MEDIDAS: 80CM DE ANCHO X 40CM DE PROFUNDIDAD X 180CM DE ALTO, COLOR CHOCOLATE.	\$5,202.60
INV/00935	GABINETE UNIVERSAL FABRICADO EN LAMINADO PLÁSTICO DE 28 Y 19MM, PARA CARPETAS TAMAÑO OFICIO, CON 4 ENTREPAÑOS FIJOS, PUERTAS CON CHAPA GENERAL CON JUEGO DE 2 LLAVES, MEDIDAS: 80CM DE ANCHO X 40CM DE PROFUNDIDAD X 180CM DE ALTO, COLOR CHOCOLATE.	\$5,202.60
INV/00937	IPAD MINI RD + WIFICELL 128GB -SILVER PANTALLA DE RETINA, CABLE LIGHTNING A USB Y ADAPTADOR DE CORRIENTA A USB.	\$12,998.00
INV/00938	SILLON DE 1 PLAZA TAPIZADO EN CURPIEL	\$2,853.43
INV/00939	ESCRITORIO SECRETARIAL CON ESTRUCTURA METÁLICA CILINDRICA Y CUBIERTA FABRICADA EN LAMINADO PLASTICO CON MEDIDAS DE FR: 150 X FO: 150 X AL: 75CM.	\$5,534.24

UNIVERSIDAD TECNOLÓGICA DEL SUR DEL ESTADO DE MORELOS

RELACIÓN DE BIENES MUEBLES



Del 01/ENE/2026 AL 31/MAR/2026

Fecha: 14/04/2026

2026

INV/00940	ARCHIVERO VERTICAL DE 4 GAVETAS FABRICADO EN LAMINADO PLASTICO COLOR CHOCOLATE CON MEDIDAS DE FR:50 X FO:60 X AL: 132 CM.	\$3,786.59
INV/00941	RELOJ CHECADOR HUELLA DIGITAL REGISTRO 200 EMPLEADOS TIMEWORK STA 3	\$4,479.20
INV/00942	RELOJ CHECADOR HUELLA DIGITAL REGISTRO 200 EMPLEADOS TIMEWORK STA 3	\$4,479.20
INV/00943	MESA TIPO ILOSPACE PARA ALBERGAR 5 PUESTOS DE ALUMINIO FORMA PENTÁGONO, COMPARTIMIENTO PARA COLOCAR CPU Y PORTA TECLADO, COLOR CAFÉ CHOCOLATE, MOLDURA PERIMETRAL DE 2 MM, DE ALTO IMPACTO FABRICADA CON TUBO DE ACERO CUADRADO DE 1"	\$9,164.00
INV/00944	MESA TIPO ILOSPACE PARA ALBERGAR 5 PUESTOS DE ALUMINIO FORMA PENTÁGONO, COMPARTIMIENTO PARA COLOCAR CPU Y PORTA TECLADO, COLOR CAFÉ CHOCOLATE, MOLDURA PERIMETRAL DE 2 MM, DE ALTO IMPACTO FABRICADA CON TUBO DE ACERO CUADRADO DE 1"	\$9,164.00
INV/00945	MESA TIPO ILOSPACE PARA ALBERGAR 5 PUESTOS DE ALUMINIO FORMA PENTÁGONO, COMPARTIMIENTO PARA COLOCAR CPU Y PORTA TECLADO, COLOR CAFÉ CHOCOLATE, MOLDURA PERIMETRAL DE 2 MM, DE ALTO IMPACTO FABRICADA CON TUBO DE ACERO CUADRADO DE 1"	\$9,164.00
INV/00946	MESA TIPO ILOSPACE PARA ALBERGAR 5 PUESTOS DE ALUMINIO FORMA PENTÁGONO, COMPARTIMIENTO PARA COLOCAR CPU Y PORTA TECLADO, COLOR CAFÉ CHOCOLATE, MOLDURA PERIMETRAL DE 2 MM, DE ALTO IMPACTO FABRICADA CON TUBO DE ACERO CUADRADO DE 1"	\$9,164.00
INV/00947	MESA TIPO ILOSPACE PARA ALBERGAR 5 PUESTOS DE ALUMINIO FORMA PENTÁGONO, COMPARTIMIENTO PARA COLOCAR CPU Y PORTA TECLADO, COLOR CAFÉ CHOCOLATE, MOLDURA PERIMETRAL DE 2 MM, DE ALTO IMPACTO FABRICADA CON TUBO DE ACERO CUADRADO DE 1"	\$9,164.00
INV/00948	CAMARA DE VIDEO SONY SLT-A58K LENTES INTERCAMBIABLES INCLUYE ACCESORIOS BATERIA RECARGABLE, CABLE MICRO - USB, BANDOLERA, CARGADOR BATERIA, LENTE ZOOM ESTANDAR, Y ESTUCHE PORTACAMARA	\$9,799.00
INV/00949	VEX SKYRISE FIELD AND GAME OBJECTS	\$9,380.34
INV/00950	DISCO DURO EXTERNO WESTERNDIGITAL 2TB MY PASS ULTR	\$3,229.00
INV/00951	PODIUM FABRICADO EN ALUMINADO PLASTICO COLOR CHOCOLATE CON MEDIDAS DE FR:50 X FO:50 X AL 120CM	\$3,248.00
INV/00952	TARIMA DE MADERA 366 X 366 X 75	\$15,080.00
INV/00953	VIDEOCAMARA SONY PJ430 C/ PROYECTOR 55x ZOOM, 8.9 MEGAPIXELES MEMORIA 32GB INTERNO, BATERIA Y CARGADOR, CABLE DE DATOS MOD. HDR-PJ430	\$23,999.00
INV/00954	KIT DE ALARMA DE PANICO QUE CONSTA DE UN BOTON PULSADOR, SEÑAL AUDITIVA (BOCINA) , FOCO LUMINOSO CON 1 BATERIA DE 12V	\$5,500.00
INV/00955	APPLE IPHONE 6 SPACE GRAY 16GB-CLA	\$10,999.00
INV/00956	EQUIPO DE CONSULTORIO SENCILLO CONSTA DE MESA DE EXPLORACIÓN CON REPISA, VITRINA SENCILLA 156X60X38 DE LAMINA DE ACERO, BANCO CROMADO 30CM, BOTE DE BASURA DE LAMINA DE ACERO Y GABINETE MEDICO.	\$6,299.99
INV/00957	ESTUCHE DE DIAGNOSTICO MEDICO CON CABEZAL PARA OTOSCOPIO, CABEZAL PARA OFTALMOSCOPIO, ESPÉCULO NASAL, PORTALÁMPARAS, 2 ESPEJOS LARÍNJEOS, SOPORTE PARA PALA Y ESTUCHE RIGIDO.	\$3,364.00
INV/00958	BAFLE AMPLIFICADO MITZU	\$3,198.99
INV/00959	PARRILLA 4 QUEMADORES PLANCHA Y FREIDORA 1.54 EST LN. TIPO ESTRELLA PORCENALIZADOS DE 12,165 BTU/HR. 1 QUEMADOR TIPO "H" PORCENALIZADOS EN PLANCHA DE 19,164 BTU/HR. 1 QUEMADOR TIPO "U" PORCENALIZADO EN FREIDOR DE 15,249 BTU/HR. TRABAJA CON GAS L.P.	\$5,896.19
INV/00960	PARRILLA 4 QUEMADORES PLANCHA Y FREIDORA 1.54 EST LN. TIPO ESTRELLA PORCENALIZADOS DE 12,165 BTU/HR. 1 QUEMADOR TIPO "H" PORCENALIZADOS EN PLANCHA DE 19,164 BTU/HR. 1 QUEMADOR TIPO "U" PORCENALIZADO EN FREIDOR DE 15,249 BTU/HR. TRABAJA CON GAS L.P.	\$5,896.19
INV/00961	PARRILLA 4 QUEMADORES PLANCHA Y FREIDORA 1.54 EST LN. TIPO ESTRELLA PORCENALIZADOS DE 12,165 BTU/HR. 1 QUEMADOR TIPO "H" PORCENALIZADOS EN PLANCHA DE 19,164 BTU/HR. 1 QUEMADOR TIPO "U" PORCENALIZADO EN FREIDOR DE 15,249 BTU/HR. TRABAJA CON GAS L.P.	\$5,896.19
INV/00962	PARRILLA 4 QUEMADORES PLANCHA Y FREIDORA 1.54 EST LN. TIPO ESTRELLA PORCENALIZADOS DE 12,165 BTU/HR. 1 QUEMADOR TIPO "H" PORCENALIZADOS EN PLANCHA DE 19,164 BTU/HR. 1 QUEMADOR TIPO "U" PORCENALIZADO EN FREIDOR DE 15,249 BTU/HR. TRABAJA CON GAS L.P.	\$5,896.19
INV/00963	MESA CENTRAL CON ENTREPANO EN ACERO INOXIDABLE 1.40X0.70.X0.90 MTS	\$5,171.11
INV/00964	MESA CENTRAL CON ENTREPANO EN ACERO INOXIDABLE 1.40X0.70.X0.90 MTS	\$5,171.11
INV/00965	MESA CENTRAL CON ENTREPANO EN ACERO INOXIDABLE 1.40X0.70.X0.90 MTS	\$5,171.11
INV/00966	MESA CENTRAL CON ENTREPANO EN ACERO INOXIDABLE 1.40X0.70.X0.90 MTS	\$5,171.11
INV/00967	FREGADERO CON 1 TARJA DE 0.48.X0.48X0.30 M DEL LADO IZQUIERDO EN ACERO INOXIDABLE 1.40X0.70X0.90 M (NO INCLUYE LLAVES, CESPO) DOBLEZ SANITARIO, PATAS TUBO ACERO INOXIDABLE 1 5/82, TRAVESAÑO EN ACERO INOXIDABLE 1"	\$6,114.58
INV/00968	FREGADERO CON 1 TARJA DE 0.48.X0.48X0.30 M DEL LADO IZQUIERDO EN ACERO INOXIDABLE 1.40X0.70X0.90 M (NO INCLUYE LLAVES, CESPO) DOBLEZ SANITARIO, PATAS TUBO ACERO INOXIDABLE 1 5/82, TRAVESAÑO EN ACERO INOXIDABLE 1"	\$6,114.58
INV/00969	FREGADERO CON 1 TARJA DE 0.48.X0.48X0.30 M DEL LADO IZQUIERDO EN ACERO INOXIDABLE 1.40X0.70X0.90 M (NO INCLUYE LLAVES, CESPO) DOBLEZ SANITARIO, PATAS TUBO ACERO INOXIDABLE 1 5/82, TRAVESAÑO EN ACERO INOXIDABLE 1"	\$6,114.58
INV/00970	FREGADERO CON 1 TARJA DE 0.48.X0.48X0.30 M DEL LADO IZQUIERDO EN ACERO INOXIDABLE 1.40X0.70X0.90 M (NO INCLUYE LLAVES, CESPO) DOBLEZ SANITARIO, PATAS TUBO ACERO INOXIDABLE 1 5/82, TRAVESAÑO EN ACERO INOXIDABLE 1"	\$6,114.58
INV/00971	MICROSCOPIO TRI.CABEZAL INCL.30" XSP-908T	\$13,963.50
INV/00972	MICROSCOPIO TRI.CABEZAL INCL.30" XSP-908T	\$13,963.50
INV/00973	MICROSCOPIO TRI.CABEZAL INCL.30" XSP-908T	\$13,963.50
INV/00974	MICROSCOPIO TRI.CABEZAL INCL.30" XSP-908T	\$13,963.50
INV/00975	MEDIDOR MULTIPARAMETRO C/2ENTRADA HQ40D53000000	\$18,401.72
INV/00976	MEDIDOR MULTIPARAMETRO C/2ENTRADA HQ40D53000001	\$18,401.72
INV/00977	MEDIDOR MULTIPARAMETRO C/2ENTRADA HQ40D53000002	\$18,401.72
INV/00978	MEDIDOR MULTIPARAMETRO C/2ENTRADA HQ40D53000003	\$18,401.72
INV/00979	ELECTRODO DE PH STD INTELIGENTE PHC10101	\$3,748.77
INV/00980	ELECTRODO DE PH STD INTELIGENTE PHC10102	\$3,748.77
INV/00981	ELECTRODO DE PH STD INTELIGENTE PHC10103	\$3,748.77
INV/00982	ELECTRODO DE PH STD INTELIGENTE PHC10104	\$3,748.77
INV/00983	ELECTRODO COND. STD INTELIGENTE CDC-40101	\$6,287.72
INV/00984	ELECTRODO COND. STD INTELIGENTE CDC-40102	\$6,287.72
INV/00985	ELECTRODO COND. STD INTELIGENTE CDC-40103	\$6,287.72
INV/00986	ELECTRODO COND. STD INTELIGENTE CDC-40104	\$6,287.72
INV/00987	ELECTRODO P/DO LUMINISCENTE STD LDO10103	\$13,222.26
INV/00988	ELECTRODO P/DO LUMINISCENTE STD LDO10104	\$13,222.26
INV/00989	ELECTRODO P/DO LUMINISCENTE STD LDO10105	\$13,222.26

UNIVERSIDAD TECNOLÓGICA DEL SUR DEL ESTADO DE MORELOS

RELACIÓN DE BIENES MUEBLES



Del 01/ENE/2026 AL 31/MAR/2026

Fecha: 14/04/2026

2026

INV/00990	ELECTRODO P/DO LUMINISCENTE STD LDO10106	\$13,222.26
INV/00991	CONTENEDOR DE BASURA EN HERRERIA	\$40,600.00
INV/00992	ARCHIVERO DE 3 GAVETAS VERTICAL MARCA GEBESA COD. 6048, FABRICADO EN LÁMINA ROLADA EN FRIÓ CALIBRE 22, RESPALDO CALIBRE 24, SOPORTA 25KG CADA GAVETA, CORREDERAS DE BALEROS CALIBRE 18, CERRADURA IMPORTADA	\$3,462.60
INV/00993	COMPUTADORA DELL OPTIPLEX 3020 MINITORRE CON PROCESADOR CORE I3, 4 GB MEMORIA RAM, 500GB DISCO DURO CON MONITOR DELL 21.5" VGA, AUDIFONOS Y LICENCIA DE OFFICE STD 2013 SNGL OLP NL	\$13,050.00
INV/00994	COMPUTADORA DELL OPTIPLEX 3020 MINITORRE CON PROCESADOR CORE I3, 4 GB MEMORIA RAM, 500GB DISCO DURO CON MONITOR DELL 21.5" VGA, AUDIFONOS Y LICENCIA DE OFFICE STD 2013 SNGL OLP NL	\$13,050.00
INV/00995	COMPUTADORA DELL OPTIPLEX 3020 MINITORRE CON PROCESADOR CORE I3, 4 GB MEMORIA RAM, 500GB DISCO DURO CON MONITOR DELL 21.5" VGA, AUDIFONOS Y LICENCIA DE OFFICE STD 2013 SNGL OLP NL	\$13,050.00
INV/00996	COMPUTADORA DELL OPTIPLEX 3020 MINITORRE CON PROCESADOR CORE I3, 4 GB MEMORIA RAM, 500GB DISCO DURO CON MONITOR DELL 21.5" VGA, AUDIFONOS Y LICENCIA DE OFFICE STD 2013 SNGL OLP NL	\$13,050.00
INV/00998	AUTOCLAVE ELECTRICO 35*62CM LAC-5060S	\$95,006.61
INV/00999	ESPECTROFOTOMETRO LPV441.99.00002	\$153,177.07
INV/01000	ASPIRADORA NT 48/1 *CA. MARCA KARCHER	\$5,452.00
INV/01001	AMPLIFICADOR TRIPLE BANDA DE LOS 800 1900 MHZ, 1700 Y 2100 MHZ	\$22,177.90
INV/01002	NO BREAK DE 1KVA	\$2,956.84
INV/01024	ESPECTROFOTOMETRO LPV441.99.00002	\$153,177.07
INV/01025	BALANZAS ANALITCA 220X0.0001G EX224	\$55,443.21
INV/01026	BALANZAS ANALITCA 220X0.0001G EX225	\$55,443.21
INV/01027	BALANZAS ANALITCA 220X0.0001G EX226	\$55,443.21
INV/01028	BALANZAS ANALITCA 220X0.0001G EX227	\$55,443.21
INV/01029	MODULO DE 6x6 MTS PARA CARPA CON LONA DE 22Oz	\$23,211.60
INV/01030	MODULO DE 6x6 MTS PARA CARPA CON LONA DE 22Oz	\$23,211.60
INV/01031	MODULO DE 6x6 MTS PARA CARPA CON LONA DE 22Oz	\$23,211.60
INV/01032	MODULO DE 6x6 MTS PARA CARPA CON LONA DE 22Oz	\$23,211.60
INV/01033	INSTALACION DE AULA MOVIL DE 60M2 COLOR ARENA INCLUYE VENTANAS, PUERTA.	\$350,000.00
INV/01035	TANQUE ESTACIONARIO 120 LTS	\$3,200.00
INV/01036	IMPRESORA DE CREDENCIALES	\$43,558.00
INV/01038	HORNO 4 CHAROLAS	\$13,380.60
INV/01039	APARATO TROQUEL PARA IMPRESIÓN	\$2,800.00
INV/1040	PIZARRON METALICO PORCELANIZADO DE 90x300CM, INCLUYE MARCO PERIMETRAL	\$2,844.32
INV/1041	PIZARRON METALICO PORCELANIZADO DE 90x300CM, INCLUYE MARCO PERIMETRAL	\$2,844.32
INV/1042	PIZARRON METALICO PORCELANIZADO DE 90x300CM, INCLUYE MARCO PERIMETRAL	\$2,844.32
INV/1043	PIZARRON METALICO PORCELANIZADO DE 90x300CM, INCLUYE MARCO PERIMETRAL	\$2,844.32
INV/1044	PIZARRON METALICO PORCELANIZADO DE 90x300CM, INCLUYE MARCO PERIMETRAL	\$2,844.32
INV/1045	KIT TOMATURNO TT30 ECO BARRA	\$3,445.20
INV/1046	ARCHIVERO DE 3 GAVETAS VERTICAL MARCA GEBESA COD. 6048, FABRICADO EN LÁMINA ROLADA EN FRIÓ CALIBRE 22, RESPALDO CALIBRE 24, SOPORTA 25KG CADA GAVETA, CORREDERAS DE BALEROS CALIBRE 18, CERRADURA IMPORTADA	\$3,462.60
INV/1047	ARCHIVERO DE 3 GAVETAS VERTICAL MARCA GEBESA COD. 6048, FABRICADO EN LÁMINA ROLADA EN FRIÓ CALIBRE 22, RESPALDO CALIBRE 24, SOPORTA 25KG CADA GAVETA, CORREDERAS DE BALEROS CALIBRE 18, CERRADURA IMPORTADA	\$3,462.60
INV/1048	GONDOLA CENTRAL PARA LIBROS CODIGO GA-8826, ALTURA 193CM, CON 12 ENTREPAÑOS DE 90CM DE ANCHO X 66.7CM DE FONDO, CON RESPALDO CUBRE POLVO, LA BASE ES TIPO L CALIBRE 22, PINTURA MICRO PULVERIZADA, CALIBRE 20 Y 14 COLOR CREMA.	\$3,312.96
INV/1049	GONDOLA CENTRAL PARA LIBROS CODIGO GA-8826, ALTURA 193CM, CON 12 ENTREPAÑOS DE 90CM DE ANCHO X 66.7CM DE FONDO, CON RESPALDO CUBRE POLVO, LA BASE ES TIPO L CALIBRE 22, PINTURA MICRO PULVERIZADA, CALIBRE 20 Y 14 COLOR CREMA.	\$3,312.96
INV/1050	GONDOLA CENTRAL PARA LIBROS CODIGO GA-8826, ALTURA 193CM, CON 12 ENTREPAÑOS DE 90CM DE ANCHO X 66.7CM DE FONDO, CON RESPALDO CUBRE POLVO, LA BASE ES TIPO L CALIBRE 22, PINTURA MICRO PULVERIZADA, CALIBRE 20 Y 14 COLOR CREMA.	\$3,312.96
INV/1051	LIBRERO DE 5 REPISAS METROPOLITAN	\$2,599.00
INV/1052	LIBRERO DE 5 REPISAS METROPOLITAN	\$2,599.00
INV/1053	LIBRERO FABRICADO EN LAMINADO PLASTICO EN 28MM COSTADO, 16MM EN FONDO 19MM EN ENTREPAÑOS, COLOR CHOCOLATE, CANTO PVC, MOLDURA "T" 1MM, 5 ENTREPAÑOS FIJOS, MEDIDAS GENERALES DE FR:86 X FO:40 X AL: 1.80CM	\$3,961.40
INV/1054	LIBRERO FABRICADO EN LAMINADO PLASTICO EN 28MM COSTADO, 16MM EN FONDO 19MM EN ENTREPAÑOS, COLOR CHOCOLATE, CANTO PVC, MOLDURA "T" 1MM, 5 ENTREPAÑOS FIJOS, MEDIDAS GENERALES DE FR:86 X FO:40 X AL: 1.80CM	\$3,961.40
INV/1055	DESBROZADORA GASOLINA TRUPER DES-33	\$3,440.00
INV/1056	SILLON EJECUTIVO MOD. KB-1, COLOR VERDE, RESPALDO EN TELA MESH NEGRA, CONTORNO EN NYLON CON CABEZA AJUSTABLE.	\$2,962.64
INV/1057	SILLON EJECUTIVO MOD. KB-1, COLOR VERDE, RESPALDO EN TELA MESH NEGRA, CONTORNO EN NYLON CON CABEZA AJUSTABLE.	\$2,962.64
INV/1058	SILLON EJECUTIVO MOD. KB-1, COLOR VERDE, RESPALDO EN TELA MESH NEGRA, CONTORNO EN NYLON CON CABEZA AJUSTABLE.	\$2,962.64
INV/1059	SILLON EJECUTIVO MOD. KB-1, COLOR VERDE, RESPALDO EN TELA MESH NEGRA, CONTORNO EN NYLON CON CABEZA AJUSTABLE.	\$2,962.64
INV/1060	SILLON EJECUTIVO MOD. KB-1, COLOR VERDE, RESPALDO EN TELA MESH NEGRA, CONTORNO EN NYLON CON CABEZA AJUSTABLE.	\$2,962.64
INV/1061	SILLON EJECUTIVO MOD. KB-1, COLOR VERDE, RESPALDO EN TELA MESH NEGRA, CONTORNO EN NYLON CON CABEZA AJUSTABLE.	\$2,962.64
INV/1062	SILLON EJECUTIVO MOD. KB-1, COLOR VERDE, RESPALDO EN TELA MESH NEGRA, CONTORNO EN NYLON CON CABEZA AJUSTABLE.	\$2,962.64
INV/1063	SILLON EJECUTIVO MOD. KB-1, COLOR VERDE, RESPALDO EN TELA MESH NEGRA, CONTORNO EN NYLON CON CABEZA AJUSTABLE.	\$2,962.64
INV/1064	SILLON EJECUTIVO MOD. KB-1, COLOR VERDE, RESPALDO EN TELA MESH NEGRA, CONTORNO EN NYLON CON CABEZA AJUSTABLE.	\$2,962.64
INV/1065	SILLON EJECUTIVO MOD. KB-1, COLOR VERDE, RESPALDO EN TELA MESH NEGRA, CONTORNO EN NYLON CON CABEZA AJUSTABLE.	\$2,962.64

UNIVERSIDAD TECNOLÓGICA DEL SUR DEL ESTADO DE MORELOS

RELACIÓN DE BIENES MUEBLES



Del 01/ENE/2026 AL 31/MAR/2026

Fecha: 14/04/2026

2026

INV/1066	MESA DE REUNION OVAL PARA 10 PERSONAS FABRICADA EN MADERA INDUSTRIALIZADA, RECUBIERTA CON LAMINADO PLASTICO A 2 CARAS, MEDIDAS: ANCHO 1.20, LARGO 3.20, ALTURA 0.75MTS COLOR CHOCOLATE.	\$8,444.80
INV/1067	VITRINA DE ALUMINIO DE TUBO DE 3" X 1 1/2" CON DOS HOJAS CORREDIZAS Y CRISTAL CLARO 6MM DE 300 X 120	\$6,960.00
INV/1068	VITRINA DE ALUMINIO DE TUBO DE 3" X 1 1/2" CON DOS HOJAS CORREDIZAS Y CRISTAL CLARO 6MM DE 300 X 120	\$6,960.00
INV/1069	VITRINA DE ALUMINIO DE TUBO DE 3" X 1 1/2" CON DOS HOJAS CORREDIZAS Y CRISTAL CLARO 6MM DE 120 X 120	\$4,640.00
INV/1070	PANTALLA TV LG LED 60" SMART FHD	\$17,999.00
INV/1071	PANTALLA TV 42" TELEVISOR LED MARCA LG	\$9,818.24
INV/1072	SOFÁ DE 1 PLAZA RESPALDO Y ASIENTO LISO Y SUAVE AL TACTO, DESCANZA BRAZOS MODERNO. PATAS METALICAS CROMADAS.	\$5,167.80
INV/1073	LIBRERO ABIERTO FABRICADO EN LAMINADO PLASTICO DE 28MM , COLOR CAOBA CON NEGRO	\$4,918.40
INV/1074	MODULO EN "L" 1.50x1.50 ALTURA 75CMS, PEDESTAL CILINDRICO, PENINDULA EN BALA, LATERAL CON PEDESTAL DE 2 CAJONES PAPELEROS Y GAVETA CON CHAPA Y JUEGO DE 2 LLAVES. COLOR CHOCOLATE	\$6,101.60
INV/1075	MODULO EN "L" 1.50x1.50 ALTURA 75CMS, PEDESTAL CILINDRICO, PENINDULA EN BALA, LATERAL CON PEDESTAL DE 2 CAJONES PAPELEROS Y GAVETA CON CHAPA Y JUEGO DE 2 LLAVES. COLOR CHOCOLATE	\$6,101.60
INV/1076	REFRIGERADOR BLANCO CON LLAVE GE 1 PUERTA COLOR BLANCO, 4 PIES	\$4,609.84
INV/1077	BANCA DE 2.40MTS DE LARGO POR 45CM DE ANCHO POR 48CM DE ALTURA	\$2,495.01
INV/1078	BANCA DE 2.40MTS DE LARGO POR 45CM DE ANCHO POR 48CM DE ALTURA	\$2,495.01
INV/1079	MEDIDOR DE HUMEDAD TWIST GRAIN	\$22,947.76
INV/1080	MEDIDOR DE HUMEDAD TWISTGRAIN	\$22,947.76
INV/1081	EQUIPO DE CONSULTORIO SENCILLO CONSTA DE MESA DE EXPLORACIÓN CON REPISA, VITRINA SENCILLA 156X60X38 DE LAMINA DE ACERO, BANCO CROMADO 30CM, BOTE DE BASURA DE LAMINA DE ACERO Y GABINETE MEDICO.	\$6,299.99
INV/1082	ESTUCHE DE DIAGNOSTICO MEDICO CON CABEZAL PARA OTOSCOPIO, CABEZAL PARA OFTALMOSCOPIO, ESPÉCULO NASAL, PORTALÁMPARAS, 2 ESPEJOS LARINJEOS, SOPORTE PARA PALA Y ESTUCHE RIGIDO.	\$3,364.00
INV/1083	LIBRERO CERRADO (TIPO GABINETE) FABRICADO EN LAMINADO PLASTICO DE 28MM EN COSTADOS Y TAPA, 19MM EN ENTREPAÑOS, 16MM EN FONDO Y PUERTAS, CON CHAPA DE SEGURIDAD.	\$6,130.60
INV/1084	LIBRERO CERRADO (TIPO GABINETE) FABRICADO EN LAMINADO PLASTICO DE 28MM EN COSTADOS Y TAPA, 19MM EN ENTREPAÑOS, 16MM EN FONDO Y PUERTAS, CON CHAPA DE SEGURIDAD.	\$6,101.60
INV/1086	CONTROLLER M221-40IO TR.SOU SCHNEIDER (CONTROLADOR LOGICO)	\$9,036.40
INV/1087	CONTROLLER M221-40IO TR.SOU SCHNEIDER (CONTROLADOR LOGICO)	\$9,036.40
INV/1088	LIBRERO ABIERTO FABRICADO EN LAMINADO DE 28MM EN COSTADOS, 19/16MM EN PUERTAS Y FONDO, CANTOS PVC MOLDURA "T" DE 1MM, 5 ENTREPAÑOS FIJOS. COLOR CHOCOLATE	\$3,619.20
INV/1089	LIBRERO ABIERTO FABRICADO EN LAMINADO DE 28MM EN COSTADOS, 19/16MM EN PUERTAS Y FONDO, CANTOS PVC MOLDURA "T" DE 1MM, 5 ENTREPAÑOS FIJOS. COLOR CHOCOLATE	\$3,619.20
INV/1090	LIBRERO CERRADO (TIPO GABINETE) FABRICADO EN LAMINADO PLASTICO DE 28MM EN COSTADOS Y TAPA, 19MM EN ENTREPAÑOS, 16MM EN FONDO Y PUERTAS, CON CHAPA DE SEGURIDAD. COLOR CHOCOLATE.	\$4,674.80
INV/1091	LIBRERO CERRADO (TIPO GABINETE) FABRICADO EN LAMINADO PLASTICO DE 28MM EN COSTADOS Y TAPA, 19MM EN ENTREPAÑOS, 16MM EN FONDO Y PUERTAS, CON CHAPA DE SEGURIDAD. COLOR CHOCOLATE.	\$4,674.80
INV/1092	LIBRERO CERRADO (TIPO GABINETE) FABRICADO EN LAMINADO PLASTICO DE 28MM EN COSTADOS Y TAPA, 19MM EN ENTREPAÑOS, 16MM EN FONDO Y PUERTAS. CON CHAPA DE SEGURIDAD COLOR CHOCOLATE, 5 ESPACIOS.	\$4,872.00
INV/1093	LIBRERO CERRADO (TIPO GABINETE) FABRICADO EN LAMINADO PLASTICO DE 28MM EN COSTADOS Y TAPA, 19MM EN ENTREPAÑOS, 16MM EN FONDO Y PUERTAS. CON CHAPA DE SEGURIDAD COLOR CHOCOLATE, 5 ESPACIOS.	\$4,872.00
INV/1094	LIBRERO CERRADO (TIPO GABINETE) FABRICADO EN LAMINADO PLASTICO DE 28MM EN COSTADOS Y TAPA, 19MM EN ENTREPAÑOS, 16MM EN FONDO Y PUERTAS. CON CHAPA DE SEGURIDAD COLOR CHOCOLATE, 5 ESPACIOS.	\$4,872.00
INV/1095	LIBRERO CERRADO (TIPO GABINETE) FABRICADO EN LAMINADO PLASTICO DE 28MM EN COSTADOS Y TAPA, 19MM EN ENTREPAÑOS, 16MM EN FONDO Y PUERTAS. CON CHAPA DE SEGURIDAD COLOR CHOCOLATE, 5 ESPACIOS.	\$4,872.00
INV/1096	IMPRESORA HP LASER JET PRO M201 dw	\$2,558.42
INV/1098	KIT DE 2 MICROFONOS INALAMBRICOS CON CONSOLA MARCA STEREN	\$2,690.01
INV/1099	SILLA DIRECTOR EUROPA COLOR CAFE	\$3,349.00
INV/1100	ARCHIVERO DE 3 CAJONES EN LAMINA DE ACERO, CHAPA DE SEGURIDAD CAJONES T/CARTA COLOR GRIS 90x36x46	\$2,549.45
INV/1101	KIT DE ALARMA DE PANICO	\$5,200.00
INV/1102	JUEGO DE BALES PASIVOS PEAVEY MOD. PBI 10	\$4,640.00
INV/1103	MEZCLADORA AMPLIFICADA MARCA SOUNDTRACK MOD. MIX 4A MP3 * CUATRO CANALES REPRODUCTOR USB/SDCARD PHANTOM EFECTOS DIGITALES 150 WATTS POR CANAL CONTROL REMOTO PARA MP3	\$4,872.00
INV/1104	SALA LOUNGE	\$5,568.00
INV/1105	MESA CENTRAL DE LABORATORIO 2.40X1.00X.90MT ACERO INOXIDABLE ESCOLAR	\$20,500.00
INV/1106	MESA CENTRAL DE LABORATORIO 2.40X1.00X.90MT ACERO INOXIDABLE ESCOLAR	\$20,500.01
INV/1107	ARCHIVERO METALICO DE 3 GAVETAS MARCA NOVA 6048, FABRICADO EN LAMINA ROLADA EN FRIO CALIBRE 22 Y 24, TAMAÑO CARTA Y/O OFICIO, CON PORTA ETIQUETAS DE PLASTICO, SOPORTA HASTA 25KG POR GAVETA, CORREDERAS DE BALEROS, CHAPA GENERAL, ACABADO EN PINTURA ESMALTADA HORNEADA, EN COLOR NEGRO	\$3,319.34
INV/1108	MESA DE TRABAJO DE 120CM DE FRNTE X 60CM DE FONDO X75CM DE ALTO, CUBIERTA FABRICADO EN LAMINA DE 19MM, ESTRUCTURA METALICA EN PERFIL TUBULAR DE 1 1/4 X 1 1/4, ACABADO EN PINTURA HORNEADA COLOR NEGRO, CANTOS DE PVC DE 1MM, PORTA TECLADO DESLIZABLE CON CORREDORAS TELESCOPICAS, PORTA CPU, SIMILAR (IMAGEN)COLOR WENGUE	\$2,587.96
INV/1109	MESA DE TRABAJO DE 120CM DE FRNTE X 60CM DE FONDO X75CM DE ALTO, CUBIERTA FABRICADO EN LAMINA DE 19MM, ESTRUCTURA METALICA EN PERFIL TUBULAR DE 1 1/4 X 1 1/4, ACABADO EN PINTURA HORNEADA COLOR NEGRO, CANTOS DE PVC DE 1MM, PORTA TECLADO DESLIZABLE CON CORREDORAS TELESCOPICAS, PORTA CPU, SIMILAR (IMAGEN)COLOR WENGUE	\$2,587.96
INV/1110	ENMICADORA TAMAÑO CARTA	\$3,705.10
INV/1111	ASPERSORA FUMIGADOR DE MOCHILA MOTORIZADA BOMBA DE MOTOR 1HP 25/Its	\$13,663.98
INV/1112	ASPERSORA FUMIGADOR DE MOCHILA MOTORIZADA BOMBA DE MOTOR 1HP 25/Its	\$13,663.98
INV/1113	ASPERSORA FUMIGADOR DE MOCHILA MOTORIZADA BOMBA DE MOTOR 1HP 25/Its	\$13,663.98
INV/1114	TANQUE DE ALMACENAMIENTO ROTOPLAS 2500 LTS.	\$6,786.00
INV/1115	TANQUE DE ALMACENAMIENTO ROTOPLAS 2500 LTS.	\$6,786.00
INV/1116	DETERMINADOR DE GRANOS IMPORTADO	\$22,620.00
INV/1117	DETERMINADOR DE GRANOS IMPORTADO	\$22,620.00
INV/1118	BASCULA DE RELOJ 200 kg (ELECTRONICA COLGANTE)	\$6,032.00
INV/1119	ARCHIVERO METALICO DE 3 GAVETAS VERTICAL CÓDIGO 6048, COLORES ARENA, COSTADOS Y ZOCLOFABRICADO EN LÁMINA CALIBRE 22 CON REFUERZOS, MEDIDAS: 104CM DE ALTO X 46CM DE ANCHO Y 70CM DE PROFUNDIDAD.	\$3,461.44
INV/1120	PARRILLA DE CALENTAMIENTO SIN AGITACION. PLANCHA DE ALUMNICIO DE 13.5 X 13.5. TEMPERATURA MAXIMA DE 400 °C. CONSUMO DE 350 W. OPERA A120 V MARCA ARSA.	\$3,297.72

UNIVERSIDAD TECNOLÓGICA DEL SUR DEL ESTADO DE MORELOS

RELACIÓN DE BIENES MUEBLES



Del 01/ENE/2026 AL 31/MAR/2026

Fecha: 14/04/2026

2026

INV/1121	ARCHIVERO 3 GAVETAS VERTICAL SIMILAR AL CÓDIGO 6010, CON CERRADURA GENERAL DE IMPORTACIÓN Y JUEGO DE 2 LLAVES, FABRICADO EN LAMINADO PLÁSTICO DE 28MM.	\$3,034.56
INV/1122	LICUADORA BASE METALICA CON PERILA	\$2,898.84
INV/1123	LICUADORA BASE METALICA CON PERILA	\$2,898.84
INV/1124	PC ESCRITORIO MARCA DELL MOD OPTIPLEX	\$24,244.00
INV/1125	PC ESCRITORIO MARCA DELL MOD OPTIPLEX	\$24,244.00
INV/1126	PC ESCRITORIO MARCA DELL MOD OPTIPLEX	\$24,244.00
INV/1127	IMPRESORA LASER HP LASERJET	\$6,032.00
INV/1128	CAMARA DIGITAL SONY W800 20.1 MEGAPIXELES	\$3,340.80
INV/1129	IMAC 27" PANTALLA RETINA 16GB	\$66,120.00
INV/1130	IMPRESORA HP M402N128MB	\$4,827.87
INV/1132	SISTEMA FOTOVOLTAICO 2kWp 8 PANELES 260W FRONIUS 2.0	\$110,674.00
INV/1133	CAMILLA RIGIDA DE PLASTICO ADULTO NACIONAL	\$4,521.22
INV/1134	CILINDRO PARA OXIGENO 416 LTS CON REGULADOR Y MOCHILA D	\$3,538.00
INV/1135	MOCHILA DE TRAUMA BACK PACK EQUIPADO	\$4,408.00
INV/1140	TRITURADORA DE HOJAS Y RAMAS 250 CCMOTOR BRIGGS & STRATTION	\$36,890.99
INV/1141	BANDAS TRANSPORTADORA DE RODILLOS POR GRATEDAD, USO LIGERO 24 X 10	\$25,462.00
INV/1142	SISTEMA DE ALARMA VISTA 48, CON TECLADO ALFA NUMERICO RECEPTOR INALAMBRICO, BATERIA Y TRANSFORMADOR	\$4,703.80
INV/1143	ESCRITORIO DE 150 X 60 X 75	\$4,002.00
INV/1144	SILLA DE RUEDAS DE 20 KG, RUEDAS DEPORTIVAS DE 18, FABRICADA EN ACERO TUBULAR Y FRENOS	\$7,030.73
INV/1145	HORNO DE CONECCION MECANICA CON CONTROL DIGITAL	\$49,139.22
INV/1146	KIT DE VEX ROBÓTIC PARA COMPETENCIAS DE VEX ICLUYE: CLASSROOM AND COMPETITION SUPER KIT 276-3000, MOTOR VEX WIRE 393, N/P 276-2177, CONTROLADOR DE MOROTR 29 N/P 276-2193, BATERÍAS PARA MOTOR, ACTUALIZACIÓN VEZ Y LICENCIA ROBOTC	\$183,717.79
INV/1147	MOTOCULTOR PASQUALLI SB38, C/MOTOR HONDA GX-340 11HP, MOTOR DE 4 TIEMPOS DE GASOLINA, NAVAJAS 20 EN ACERO DE ALTA CALIDAD	\$137,050.00
INV/1148	BASCULA DE PERFIL PARA PISO, MARCA ACCENDO MODELO AC-3005, PRECISION DE 2LBS	\$46,667.96
INV/1149	ESCANER INDUSTRIAL INALÁMBRICO, MARCA ACCENDO, MODELO AC-3813, INCLUYE BASE, BATERIA Y CABLE TIPO USB, COMPATIBLE BLUETOOTH	\$13,334.20
INV/1150	CAMPANA DE FLUJO LAMINAR HORIZONTAL MARCA ECOSHEL MODELO ECO-1300, PANTALLA LED DIGITAL, FIBRA DE VIDRIO, LLAVE DE AGUA Y GAS.	\$85,341.20
INV/1151	PANTALL DE TV 50"	\$15,398.12
INV/1152	CAMPANAS DE EXTRACCION DE 1.00 X 1.00 X .050 M	\$10,066.22
INV/1153	CAMPANAS DE EXTRACCIÓN DE 1.00 X 1.00 X .050 M	\$10,066.22
INV/1154	CAMPANAS DE EXTRACCION DE 1.00 X 1.00 X .050 M	\$10,066.22
INV/1155	CAMPANAS DE EXTRACCION DE 3.70 X 1.00 X .050 M	\$34,523.77
INV/1156	CAMPANAS DE EXTRACCION DE 1.55 X 1.00 X .050 M	\$13,278.01
INV/1157	CAMPANAS DE EXTRACCION DE 1.55 X 1.00 X .050 M	\$13,278.01
INV/1158	ESTIBADOR AJUSTABLE MARCA ACCENDO, MODELO AC-5440, CENTRO DE CARGA DE 24"	\$82,401.76
INV/1159	POSICIONADOR DE TARIMAS, MARCA ACCENDO MODELO AC-1820, CON MESA GIRATORIA SUPERIOR COMPLETA DE 360°	\$64,534.28
INV/1160	PATÍN HIDRÁULICO CONFIABLE, MARCA ACCENDO, MODELO AC-1043, CUENTA CON 2 POSICIONES ELEVAR, BAJAR Y NEUTRAL, LLANATAS DE POLIETILENO.	\$9,734.72
INV/1161	ROUTER CISCO RV320 DUAL GIBATIT WAN VPN ROUTER RV320-K9-NA	\$4,443.79
INV/1162	KIT DE CÁMARAS DE VIDEO Y AUDIO MARCA HIKVISION MODELO DS2CD2042WD-1 CCTV, TIPO MINI BALA, IP, IR 20 MTS. NÚMEROS DE SERIE: 693818651, 693818664, 693818667, 693818668, 693818670, 693818676, 693818685, 693818687, 693818693, 693818708. 1 MONITOR LCD DE 24" CON RESOLUCIÓN HD 1920 X 1080, TAMAÑO DE PANTALLA 24" MARCA SAMSUNG LS-24F350 SERIE: ZP1H4ZJ301604	\$32,072.92
INV/1163	LAPTOP PROFESIONAL MARCA DELL MODELO LATITUDE 3380 4GB DE MEMORIA, TECLADO DE 82 TECLAS, TARJETA INALAMBRICA, PROCESADOR SEXTA GENERACIÓN, INTEL CORE i3, PANTALLA DE ALTA RESOLUCIÓN DE 13.3", DERIE: 5T1X6F2	\$13,746.00
INV/1164	LAPTOP PROFESIONAL MARCA DELL MODELO LATITUDE 3380 4GB DE MEMORIA, TECLADO DE 82 TECLAS, TARJETA INALAMBRICA, PROCESADOR SEXTA GENERACIÓN, INTEL CORE i3, PANTALLA DE ALTA RESOLUCIÓN DE 13.3", DERIE: 5T1X6F2	\$13,746.00
INV/1165	LAPTOP PROFESIONAL MARCA DELL MODELO LATITUDE 3380 4GB DE MEMORIA, TECLADO DE 82 TECLAS, TARJETA INALAMBRICA, PROCESADOR SEXTA GENERACIÓN, INTEL CORE i3, PANTALLA DE ALTA RESOLUCIÓN DE 13.3", DERIE: 5T1X6F2	\$13,746.00
INV/1166	LAPTOP PROFESIONAL MARCA DELL MODELO LATITUDE 3380 4GB DE MEMORIA, TECLADO DE 82 TECLAS, TARJETA INALAMBRICA, PROCESADOR SEXTA GENERACIÓN, INTEL CORE i3, PANTALLA DE ALTA RESOLUCIÓN DE 13.3", DERIE: 5T1X6F2	\$13,746.00
INV/1167	LAPTOP PROFESIONAL MARCA DELL MODELO LATITUDE 3380 4GB DE MEMORIA, TECLADO DE 82 TECLAS, TARJETA INALAMBRICA, PROCESADOR SEXTA GENERACIÓN, INTEL CORE i3, PANTALLA DE ALTA RESOLUCIÓN DE 13.3", DERIE: 5T1X6F2	\$13,746.00
INV/1168	LAPTOP PROFESIONAL MARCA DELL MODELO LATITUDE 3380 4GB DE MEMORIA, TECLADO DE 82 TECLAS, TARJETA INALAMBRICA, PROCESADOR SEXTA GENERACIÓN, INTEL CORE i3, PANTALLA DE ALTA RESOLUCIÓN DE 13.3", DERIE: 5T1X6F2	\$13,746.00
INV/1169	LAPTOP PROFESIONAL MARCA DELL MODELO LATITUDE 3380 4GB DE MEMORIA, TECLADO DE 82 TECLAS, TARJETA INALAMBRICA, PROCESADOR SEXTA GENERACIÓN, INTEL CORE i3, PANTALLA DE ALTA RESOLUCIÓN DE 13.3", DERIE: 5T1X6F2	\$13,746.00
INV/1170	LAPTOP PROFESIONAL MARCA DELL MODELO LATITUDE 3380 4GB DE MEMORIA, TECLADO DE 82 TECLAS, TARJETA INALAMBRICA, PROCESADOR SEXTA GENERACIÓN, INTEL CORE i3, PANTALLA DE ALTA RESOLUCIÓN DE 13.3", DERIE: 5T1X6F2	\$13,746.00
INV/1171	LAPTOP PROFESIONAL MARCA DELL MODELO LATITUDE 3380 4GB DE MEMORIA, TECLADO DE 82 TECLAS, TARJETA INALAMBRICA, PROCESADOR SEXTA GENERACIÓN, INTEL CORE i3, PANTALLA DE ALTA RESOLUCIÓN DE 13.3", DERIE: 5T1X6F2	\$13,746.00
INV/1172	LAPTOP PROFESIONAL MARCA DELL MODELO LATITUDE 3380 4GB DE MEMORIA, TECLADO DE 82 TECLAS, TARJETA INALAMBRICA, PROCESADOR SEXTA GENERACIÓN, INTEL CORE i3, PANTALLA DE ALTA RESOLUCIÓN DE 13.3", DERIE: 5T1X6F2	\$13,746.00
INV/1173	EQUIPO PORTATIL MACBOOK AIR MARCA APPLE CON PANTALLA WIDESCREEN DE 13.3", PROCESADOR CORE i5 DUAL, 8GB DE MEMORIA LICENCIA DE OFFICE INCLUIDA. SERIE C1MTP1GGH3QK	\$36,888.00
INV/1174	EQUIPO DE COMPUTO (LAPTOP) MARCA DELL MODELO LATITUD E3570. MEMORIA 8 GB, DISCO DURO DE 1TB, TARJETA DE RED INHÁMBRICA, PROCESADOR INTEL CORE i3, PANTALLA DE 15.6" SERIE ZFVW6F2	\$17,632.00
INV/1175	COMPUTADORA DE ESCRITORIO MARCA DELL MODELO OPTIPLEX 3050 MICRO FORM, MEMORIA DE 8 GB, DISCO DURO DE 1 TB, PROCESADOR INTEL CORE i5, CON SOPORTE A MONITOR, TECLADO MULTIMEDIA, MOUSE ÓPTICO	\$18,444.00
INV/1176	COMPUTADORA DE ESCRITORIO MARCA DELL MODELO OPTIPLEX 3050 MICRO FORM, MEMORIA DE 8 GB, DISCO DURO DE 1 TB, PROCESADOR INTEL CORE i5, CON SOPORTE A MONITOR, TECLADO MULTIMEDIA, MOUSE ÓPTICO	\$18,444.00
INV/1177	COMPUTADORA DE ESCRITORIO MARCA DELL MODELO OPTIPLEX 3050 MICRO FORM, MEMORIA DE 8 GB, DISCO DURO DE 1 TB, PROCESADOR INTEL CORE i5, CON SOPORTE A MONITOR, TECLADO MULTIMEDIA, MOUSE ÓPTICO	\$18,444.00

UNIVERSIDAD TECNOLÓGICA DEL SUR DEL ESTADO DE MORELOS

RELACIÓN DE BIENES MUEBLES



Del 01/ENE/2026 AL 31/MAR/2026

Fecha: 14/04/2026

2026

INV/1178	COMPUTADORA DE ESCRITORIO MARCA DELL MODELO OPTIPLEX 3050 MICRO FORM, MEMORIA DE 8 GB, DISCO DURO DE 1 TB, PROCESADOR INTEL CORE i5, CON SOPORTE A MONITOR, TECLADO MULTIMEDIA, MOUSE ÓPTICO	\$18,444.00
INV/1179	LAPTOP PROFESIONAL MARCA DELL MODELO LATITUDE 3570, MEMORIA DE 8GB, TECLADO INTERN ILUMINADO CON DISPOSITIVO SEÑALDO, DISCO DURO DE 1TB, TARJETA INALMABRICA, PROCESADOR INTEL CORE i5, PANTALLA DE 15.6" SERIE 5LDW6F2	\$19,952.00
INV/1180	PROYECTOR MARCA NEC, MODELO M353WS, TIRO CORTO PROJECTION. SERIE 7200148RE	\$16,820.00
INV/1181	PROYECTOR MARCA NEC, MODELO M353WS, TIRO CORTO PROJECTION. SERIE 7200183RE	\$16,820.00
INV/1182	TABLETA ELECTRÓNICA MARCA APPLE MODELO IPAD MINI 4 GENERACIÓN, COLOR PLATA, ALTO PRODUCTO DE 20.3M, DISCO DURO DE 32 GB, PROCESADOR DE 8, CÁMARA WEB INCORPORADA, CON BASE A ESCRITORIO DE CUELLO DE GANSO SERIE: F9FTH6PJGHKK	\$11,484.00
INV/1183	TABLETA ELECTRÓNICA MARCA APPLE MODELO IPAD MINI 4 GENERACIÓN, COLOR PLATA, ALTO PRODUCTO DE 20.3M, DISCO DURO DE 32 GB, PROCESADOR DE 8, CÁMARA WEB INCORPORADA, CON BASE A ESCRITORIO DE CUELLO DE GANSO SERIE: F9FTH5BRGHKK	\$11,484.00
INV/1184	TABLETA ELECTRÓNICA MARCA APPLE MODELO IPAD MINI 4 GENERACIÓN, COLOR PLATA, ALTO PRODUCTO DE 20.3M, DISCO DURO DE 32 GB, PROCESADOR DE 8, CÁMARA WEB INCORPORADA, CON BASE A ESCRITORIO DE CUELLO DE GANSO SERIE: F9FTGKQUGHKK	\$11,484.00
INV/1185	TABLETA ELECTRÓNICA MARCA APPLE MODELO IPAD MINI 4 GENERACIÓN, COLOR PLATA, ALTO PRODUCTO DE 20.3M, DISCO DURO DE 32 GB, PROCESADOR DE 8, CÁMARA WEB INCORPORADA, CON BASE A ESCRITORIO DE CUELLO DE GANSO SERIE: F9FTH5WAGHKK	\$11,484.00
INV/1186	TABLETA ELECTRÓNICA MARCA APPLE MODELO IPAD MINI 4 GENERACIÓN, COLOR PLATA, ALTO PRODUCTO DE 20.3M, DISCO DURO DE 32 GB, PROCESADOR DE 8, CÁMARA WEB INCORPORADA, CON BASE A ESCRITORIO DE CUELLO DE GANSO SERIE: F9FTGE3KGHKK	\$11,484.00
INV/1187	TABLETA ELECTRÓNICA MARCA APPLE MODELO IPAD MINI 4 GENERACIÓN, COLOR PLATA, ALTO PRODUCTO DE 20.3M, DISCO DURO DE 32 GB, PROCESADOR DE 8, CÁMARA WEB INCORPORADA, CON BASE A ESCRITORIO DE CUELLO DE GANSO SERIE: F9ETGM54GHKK	\$11,484.00
INV/1188	TABLETA ELECTRÓNICA MARCA APPLE MODELO IPAD MINI 4 GENERACIÓN, COLOR PLATA, ALTO PRODUCTO DE 20.3M, DISCO DURO DE 32 GB, PROCESADOR DE 8, CÁMARA WEB INCORPORADA, CON BASE A ESCRITORIO DE CUELLO DE GANSO SERIE:F9FTH9GNHGHKK	\$11,484.00
INV/1189	TABLETA ELECTRÓNICA MARCA APPLE MODELO IPAD MINI 4 GENERACIÓN, COLOR PLATA, ALTO PRODUCTO DE 20.3M, DISCO DURO DE 32 GB, PROCESADOR DE 8, CÁMARA WEB INCORPORADA, CON BASE A ESCRITORIO DE CUELLO DE GANSO SERIE: F9FTH3GJGHKK	\$11,484.00
INV/1190	TABLETA ELECTRÓNICA MARCA APPLE MODELO IPAD MINI 4 GENERACIÓN, COLOR PLATA, ALTO PRODUCTO DE 20.3M, DISCO DURO DE 32 GB, PROCESADOR DE 8, CÁMARA WEB INCORPORADA, CON BASE A ESCRITORIO DE CUELLO DE GANSO SERIE: F9FTHA5HGHHK	\$11,484.00
INV/1191	COMPUTADORA DE ESCRITORIO MARCA DELL MODELO OPTIPLEX 3050 MEMORIA DE 4 GB, TECLADO MULTIMEDIA, DISCO DURO DE 500 GB, PROCESADOR CORE i3, MONITOR DE 19", NÚMERO DE SERIE CY6WHH2	\$13,398.00
INV/1192	EQUIPO DE AUDIO QUE CONSTA DE UNA BAFLE DE 15", AMPLIFICADOR Y REPRODUCTOR DE AUDIO CON TRIPIE MARCA STEREN MODELO BAF-1540BT Y CICROFONOS, INCLUYE MEMORIA SD DE 15 GB, TRIPIÉ DE ALUMNIO Y DOS JUEGOS DE MICROFONOS INALÁMBRICOS CON ALCANCE DE HASTA 60M SERIE: BAFLE P022157, MICROFNO P022144	\$5,220.00
INV/1196	HORNO DE MICROONDAS INDUSTRIAL MARCA AMANA MODELO RCS10TS	\$15,652.81
INV/1197	MAQUINA FABRICADORA DE HIELO MODELO IM-40	\$25,520.00
INV/1200	ACCESS PONT AIR - SAP7021 C-K9, CISCO AIRONET 700 SERIES OFRECE UN PUNTO DE ACCESO COMPACTO PARA LOS CLIENTES DE VALORES QUE BUSCAN MODERNIZAR SUS REDES PARA MANEJAR LAS DEMANDAS DE ACCESO.	\$16,588.00
INV/1201	MINI GIBIC GE SFP LC CONNECTOR SX TRANSCEIVER. TASA DE TRANSFERENCIA 1000 MBIT INTERFAZ	\$5,220.00
INV/1202	MINI GIBIC GE SFP LC CONNECTOR SX TRANSCEIVER. TASA DE TRANSFERENCIA 1000 MBIT INTERFAZ	\$5,220.00
INV/1203	UNIDAD DE PRODUCCIÓN AGRICOLA (INVERNADERO) QUE CONSTA DE: ESTRUCTURA DE ACERO GALVANIZADO CALIBRE 14, CON UNIONES TROQUELADAS, DESMONTABLES Y DE FÁCIL ENSAMBLE. INVERNADERO CON VENTILACIÓN CENITAL Y CUBIERTA PARA INVERNADERO.	\$73,109.00
INV/1204	SISTEMA DE CAPTACIÓN DE AGUA PLUVIAL	\$73,783.00
INV/1205	SISTEMA DE RIEGO AUTOMATIZADO CON TIMER	\$53,108.00
INV/1243	SWITCH CAPA 2 SF200-48 50 PUERTOS-48 x FAST ETHERNET NETWORK, 2 X GIGABIT ETHERNET ENLACE ASCENDENTE, 2 X GIGABIT ETHERNET RANURA DE EXPANSIÓN- DE ESCRITORIO	\$5,534.00
INV/1266	CARPA 10X10 MTS CON ESTRUCTURA DE ACERO Y LONA DE VINIL	\$64,679.26
INV/1267	MESA TUBULAR CON BANCA	\$9,989.92
INV/1268	MESA TUBULAR CON BANCA	\$9,989.92
INV/1269	MESA TUBULAR CON BANCA	\$9,989.92
INV/1270	MESA TUBULAR CON BANCA	\$9,989.92
INV/1271	MESA TUBULAR CON BANCA	\$9,989.92
INV/1272	MESA TUBULAR CON BANCA	\$9,989.92
INV/1273	PC DE ESCRITORIO MARCA DELL MODELO OPTIPLEX 7050 SFF, i7-7700, 8GB RAM, D.D. 1TB, MONITOR E2216H 22"	\$22,620.00
INV/1274	BOCINA DE PARED MARCA BOSE MODELO 691	\$9,396.00
INV/1275	BOCINA DE PARED MARCA BOSE MODELO 691	\$9,396.00
INV/1276	BOCINA DE PARED MARCA BOSE MODELO 691	\$9,396.00
INV/1277	BOCINA DE PARED MARCA BOSE MODELO 691	\$9,396.00
INV/1278	BOCINA DE PARED MARCA BOSE MODELO 691	\$9,396.00
INV/1279	PANTALLA DE TV MARCA LG MODELO 49UJ6200	\$13,920.00
INV/1280	PANTALLA DE TV MARCA LG MODELO 49UJ6200	\$13,920.00
INV/1281	PANTALLA DE TV MARCA LG MODELO 49UJ6200	\$13,920.00
INV/1282	PANTALLA DE TV MARCA LG MODELO 49UJ6200	\$13,920.00
INV/1283	PANTALLA DE TV MARCA LG MODELO 49UJ6200	\$13,920.00
INV/1284	VIDEOCAMARA MARCA SONY MODELO HDR-CX675	\$15,080.00
INV/1285	PC DE ESCRITORIO MARCA DELL MODELO OPTIPLEX 7050 SFF, i5-7500, 8GB RAM, D.D. 1TB, MONITOR E2216H 22"	\$19,720.00
INV/1286	MESA TUBULAR CON BANCA	\$9,989.92
INV/1287	COMPUTADORA PORTATIL APPLE MACBOOK AIR PARTE MQD42E/A 8GB 256GB-SPA	\$22,027.24
INV/1288	COMPUTADORA PORTATIL APPLE MACBOOK AIR PARTE MQD42E/A 8GB 256GB-SPA	\$22,027.24
INV/1289	COMPUTADORA PORTATIL APPLE MACBOOK AIR PARTE MQD42E/A 8GB 256GB-SPA	\$22,027.24
INV/1290	COMPUTADORA PORTATIL APPLE MACBOOK AIR PARTE MQD42E/A 8GB 256GB-SPA	\$22,027.24
INV/1291	SERVIDOR DELL POWEREDGE T440 XEON SILVER 4110 2X1GB	\$97,440.00
INV/1292	COMPUTADORA DELL LATITUDE 5490 8GB 1TB WINDOWS 10 PRO PANTALLA 14 HD	\$17,748.00
INV/1293	COMPUTADORA DELL LATITUDE 5490 8GB 1TB WINDOWS 10 PRO PANTALLA 14 HD	\$17,748.00

UNIVERSIDAD TECNOLÓGICA DEL SUR DEL ESTADO DE MORELOS

RELACIÓN DE BIENES MUEBLES



Del 01/ENE/2026 AL 31/MAR/2026

Fecha: 14/04/2026

2026

INV/1294	COMPUTADORA DELL LATITUDE 5490 8GB 1TB WINDOWS 10 PRO PANTALLA 14 HD	\$17,748.00
INV/1295	COMPUTADORA DELL LATITUDE 5490 8GB 1TB WINDOWS 10 PRO PANTALLA 14 HD	\$17,748.00
INV/1296	COMPUTADORA DELL OPTIPLEX 3050 SFF 4GB 1TB WINDOWS 10PRO TECL DELL MULTIMED US RATON OPTICO USB	\$12,934.00
INV/1297	COMPUTADORA DELL OPTIPLEX 3050 SFF 4GB 1TB WINDOWS 10PRO TECL DELL MULTIMED US RATON OPTICO USB	\$12,934.00
INV/1298	SWITCH CISCO	\$6,641.00
INV/1299	CAMILLA RIGIDA TABLERO DE FONDO RIGIDO TRASLUCIENTE DE RAYO X	\$6,914.65
INV/1300	SILLA DE RUEDAS ESTRUCTURA DE ACERO ESMALTADA EN COLOR NEGRO ASIENTO Y RESPALDOS TAPIZADOS CARGA 110KG	\$5,852.72
INV/1301	PUNTO DE ACCESO INALAMBICO CISCO AIRONET	\$23,324.99
INV/1302	EQUIPO DE AIRE ACONDICIONADO TIPO PISO TECHO DE 3 TR R-410A 220 VOLTS	\$46,900.01
INV/1303	REFRACTOMETROS DIGITALES DE BOLSILLO	\$11,106.23
INV/1304	COLORIMETRO PORTÁTIL	\$44,306.20
INV/1305	PENETROMETRO PARA FRUTA	\$19,093.60
INV/1306	DESECADORES REDONDOS DE VIDRIO DE SELLADO HERMETICO Y PLACA DE PORCELANA	\$9,280.00
INV/1307	DESECADORES REDONDOS DE VIDRIO DE SELLADO HERMETICO Y PLACA DE PORCELANA	\$9,280.00
INV/1308	CARPA DE ESTRUCTURA METALICA FABRICADA EN MATERIAL TUBULAR CALIBRE 18 DE 12M X 10M A BASE DE 9 POSTES ALTURA 2.5M LONA PARA TECHO CORTINAS LATERALES	\$110,476.29
INV/1309	CARPA DE ESTRUCTURA METALICA FABRICADA EN MATERIAL TUBULAR CALIBRE 18 DE 12M X 10M A BASE DE 9 POSTES ALTURA 2.5M LONA PARA TECHO CORTINAS LATERALES	\$110,476.29
INV/1310	COMPUTADORA DE ESCRITORIO APPLE IMAC 21.5 PANTALLA RETINA 4K PROCESADOR INTEL CORE MEMORIA 8GB	\$31,661.89
INV/1311	COMPUTADORA DE ESCRITORIO APPLE IMAC 21.5 PANTALLA RETINA 4K PROCESADOR INTEL CORE MEMORIA 8GB	\$31,661.89
INV/1312	COMPUTADORA DE ESCRITORIO APPLE IMAC 21.5 PANTALLA RETINA 4K PROCESADOR INTEL CORE MEMORIA 8GB	\$31,661.89
INV/1313	COMPUTADORA DE ESCRITORIO APPLE IMAC 21.5 PANTALLA RETINA 4K PROCESADOR INTEL CORE MEMORIA 8GB	\$31,661.89
INV/1314	COMPUTADORA DE ESCRITORIO APPLE IMAC 21.5 PANTALLA RETINA 4K PROCESADOR INTEL CORE MEMORIA 8GB	\$31,661.89
INV/1315	COMPUTADORA DE ESCRITORIO APPLE IMAC 21.5 PANTALLA RETINA 4K PROCESADOR INTEL CORE MEMORIA 8GB	\$31,661.89
INV/1316	COMPUTADORA DE ESCRITORIO APPLE IMAC 21.5 PANTALLA RETINA 4K PROCESADOR INTEL CORE MEMORIA 8GB	\$31,661.89
INV/1317	COMPUTADORA DE ESCRITORIO APPLE IMAC 21.5 PANTALLA RETINA 4K PROCESADOR INTEL CORE MEMORIA 8GB	\$31,661.89
INV/1318	COMPUTADORA DE ESCRITORIO APPLE IMAC 21.5 PANTALLA RETINA 4K PROCESADOR INTEL CORE MEMORIA 8GB	\$31,661.89
INV/1319	COMPUTADORA DE ESCRITORIO APPLE IMAC 21.5 PANTALLA RETINA 4K PROCESADOR INTEL CORE MEMORIA 8GB	\$31,661.89
INV/1320	COMPUTADORA DE ESCRITORIO APPLE IMAC 21.5 PANTALLA RETINA 4K PROCESADOR INTEL CORE MEMORIA 8GB	\$31,661.89
INV/1321	COMPUTADORA DE ESCRITORIO APPLE IMAC 21.5 PANTALLA RETINA 4K PROCESADOR INTEL CORE MEMORIA 8GB	\$31,661.89
INV/1322	COMPUTADORA DE ESCRITORIO APPLE IMAC 21.5 PANTALLA RETINA 4K PROCESADOR INTEL CORE MEMORIA 8GB	\$31,661.89
INV/1323	COMPUTADORA DE ESCRITORIO APPLE IMAC 21.5 PANTALLA RETINA 4K PROCESADOR INTEL CORE MEMORIA 8GB	\$31,661.89
INV/1324	COMPUTADORA DE ESCRITORIO APPLE IMAC 21.5 PANTALLA RETINA 4K PROCESADOR INTEL CORE MEMORIA 8GB	\$31,661.89
INV/1325	COMPUTADORA DE ESCRITORIO APPLE IMAC 21.5 PANTALLA RETINA 4K PROCESADOR INTEL CORE MEMORIA 8GB	\$31,661.89
INV/1326	COMPUTADORA DE ESCRITORIO APPLE IMAC 21.5 PANTALLA RETINA 4K PROCESADOR INTEL CORE MEMORIA 8GB	\$31,661.89
INV/1327	COMPUTADORA DE ESCRITORIO APPLE IMAC 21.5 PANTALLA RETINA 4K PROCESADOR INTEL CORE MEMORIA 8GB	\$31,661.89
INV/1328	COMPUTADORA DE ESCRITORIO APPLE IMAC 21.5 PANTALLA RETINA 4K PROCESADOR INTEL CORE MEMORIA 8GB	\$31,661.89
INV/1329	COMPUTADORA DE ESCRITORIO APPLE IMAC 21.5 PANTALLA RETINA 4K PROCESADOR INTEL CORE MEMORIA 8GB	\$31,661.89
INV/1330	COMPUTADORA DE ESCRITORIO APPLE IMAC 21.5 PANTALLA RETINA 4K PROCESADOR INTEL CORE MEMORIA 8GB	\$31,661.89
INV/1331	COMPUTADORA DE ESCRITORIO APPLE IMAC 21.5 PANTALLA RETINA 4K PROCESADOR INTEL CORE MEMORIA 8GB	\$31,661.89
INV/1332	COMPUTADORA DE ESCRITORIO APPLE IMAC 21.5 PANTALLA RETINA 4K PROCESADOR INTEL CORE MEMORIA 8GB	\$31,661.89
INV/1333	COMPUTADORA DE ESCRITORIO APPLE IMAC 21.5 PANTALLA RETINA 4K PROCESADOR INTEL CORE MEMORIA 8GB	\$31,661.89
INV/1334	COMPUTADORA DE ESCRITORIO APPLE IMAC 21.5 PANTALLA RETINA 4K PROCESADOR INTEL CORE MEMORIA 8GB	\$31,661.89
INV/1335	COMPUTADORA DE ESCRITORIO APPLE IMAC 21.5 PANTALLA RETINA 4K PROCESADOR INTEL CORE MEMORIA 8GB	\$31,661.89
INV/1336	COMPUTADORA DE ESCRITORIO APPLE IMAC 21.5 PANTALLA RETINA 4K PROCESADOR INTEL CORE MEMORIA 8GB	\$31,661.89
INV/1337	COMPUTADORA DE ESCRITORIO APPLE IMAC 21.5 PANTALLA RETINA 4K PROCESADOR INTEL CORE MEMORIA 8GB	\$31,661.89
INV/1338	COMPUTADORA DE ESCRITORIO APPLE IMAC 21.5 PANTALLA RETINA 4K PROCESADOR INTEL CORE MEMORIA 8GB	\$31,661.89
INV/1339	COMPUTADORA DE ESCRITORIO APPLE IMAC 21.5 PANTALLA RETINA 4K PROCESADOR INTEL CORE MEMORIA 8GB	\$31,661.89
INV/1340	COMPUTADORA DE ESCRITORIO APPLE IMAC 21.5 PANTALLA RETINA 4K PROCESADOR INTEL CORE MEMORIA 8GB	\$31,661.94
INV/1341	COMPUTADORA DE ESCRITORIO APPLE IMAC 21.5 PANTALLA RETINA 4K PROCESADOR INTEL CORE MEMORIA 8GB	\$31,661.94
INV/1342	SISTEMA DE EXTRACCION PARA LABORATORIO DE GASTRONOMIA PARA DAR CUMPLIMIENTO A LA ACCION 2.4.1	\$222,678.24
INV/1343	ESCANER HP SCANJET INTERPISE FLOW 7500	\$23,200.00
INV/1344	ESCANER HP SCANJET INTERPISE FLOW 7501	\$23,200.00
INV/1345	CISCO ACCESS POINT AIRONET MOBILITY EXPRESS 2800	\$46,400.00
INV/1346	IMPRESORA DE MATRIZ EPSON LX-350	\$6,960.00
INV/1347	COMPUTADORA DE ESCRITORIO	\$25,208.47
INV/1348	COMPUTADORA DE ESCRITORIO	\$25,208.47
INV/1349	COMPUTADORA DE ESCRITORIO	\$25,208.47
INV/1350	COMPUTADORA DE ESCRITORIO	\$25,208.47
INV/1351	SWITCH INTELIGENTE CISCO SG250-50P	\$48,656.90
INV/1352	SISTEMA MODULAR DE SANEAMIENTO DE AGUAS RESIDUALES CON RECUPERACION 2DA. ETAPA REHABILITACION Y MANTENIMIENTO DE LA 1ERA. ETAPA.	\$1,797,000.00
INV/1353	SFV PANEL FOTOVOLTAICO 360W MONOCRISTALINO Y ESTRUCTURA PARA MONTAJE PANELES FOTOVOLTAICOS	\$1,294,652.80
INV/1354	SFV S INVERSOR FRONIUS 15.0-3-208-240	\$262,322.40
INV/1355	ARAÑA DE 2.96 X 2.22 MTS. CON LONA PLÁSTIFICADA CON IMPRESIÓN DIGITAL EN ALTA DEFINICIÓN PARA EXTERIOR	\$10,208.00
INV/1356	RELOJ CHECADOR TIMERWORK RC3	\$9,046.84
INV/1357	RELOJ CHECADOR TIMERWORK RC3	\$9,046.84
INV/1358	MOTOR ELÉCTRICO PARA BOMBA SUMERGIBLE TIPO BALA, DE TRES FASES, DE 230 VOLTS.	\$8,689.08
INV/1359	COMBO DE DOS MICROFONOS INALAMBICOS, VOCALES 614-638MHZ, 2 CLIPS PARA MICROFONOS, FUENTE DE ALIMENTACIÓN, BATAREIAS AA	\$17,267.60
INV/1360	TABLERO CON SISTEMA DE AJUSTE DE ALTURA CON ARO ABATIBLE MEDIDAS DE 120X90 CM CON POSTES DE GANSO EN 4 PULGADAS	\$14,326.00
INV/1361	TABLERO CON SISTEMA DE AJUSTE DE ALTURA CON ARO ABATIBLE MEDIDAS DE 120X90 CM CON POSTES DE GANSO EN 4 PULGADAS	\$14,326.00
INV/1362	TABLERO CON SISTEMA DE AJUSTE DE ALTURA CON ARO ABATIBLE MEDIDAS DE 120X90 CM CON POSTES DE GANSO EN 4 PULGADAS	\$14,326.00
INV/1363	TABLERO CON SISTEMA DE AJUSTE DE ALTURA CON ARO ABATIBLE MEDIDAS DE 120X90 CM CON POSTES DE GANSO EN 4 PULGADAS	\$14,326.00
INV/1364	LIBRERO CON DOS PUERTAS EN MADERA INDUSTRIALIZADA CON MELAMINA DE 4 ENTREPAÑOS MISMO MATERIAL, PARA CARPETAS OFICIO	\$7,192.00
INV/1365	LIBRERO CON DOS PUERTAS EN MADERA INDUSTRIALIZADA CON MELAMINA DE 4 ENTREPAÑOS MISMO MATERIAL, PARA CARPETAS OFICIO	\$7,192.00
INV/1366	BOTARGA O DISFRAZ EN ESPUMADOS, TELAS Y APLIQUES EN MATERIALES VARIOS (BUHO HEMBRA)	\$25,520.00
INV/1367	BOTARGA O DISFRAZ EN ESPUMADOS, TELAS Y APLIQUES EN MATERIALES VARIOS (BUHO MACHO)	\$25,520.00

UNIVERSIDAD TECNOLÓGICA DEL SUR DEL ESTADO DE MORELOS

RELACIÓN DE BIENES MUEBLES



Del 01/ENE/2026 AL 31/MAR/2026

Fecha: 14/04/2026

2026

INV/1368	ACCES POINT CISCO AIRONET 3-2800SERIES. RANGO MAXIMO DE TRANSFERENCIA DE DATOS: 5200 MBIT/S, ETHERNET LAN, TIPO DE ANTENA: EXTERNAL, GANANCIA DE LA ANTENA (MAX): 6 DBI. COLOR DEL PRODUCTO: BLANCO, UBICACIÓN: TECHO, PARED. ANCHO: 220 MM, PROFUN DIDAD: 222,8 MM, ALTURA: 63,5 MM (ANTENAS INCLUIDAS).	\$88,760.00
INV/1369	JUEGO DE PARARRAYOS INCLUYE: MONTAJE DE PARARRAYOS, CONECTORES MECÁNICOS, CABLE DE BAJADA DE 28 HILOS, CONTADOR DE DESCARGAS ATMOSFÉRICAS, VENTEOS.	\$56,000.16
INV/1370	ESTACION TOTAL SOKKIA FX-105 5 SEGUNDOS DE PRECISION ANGULA R. MEDICION DIRECTA HASTA 500 MT SIN PRISMA	\$151,960.00
INV/1371	NO BREAK CYBERPOWER OR700LCDRM1U LINEA INTERACTIVA, 400W, 700VA, ENTRADA 90 – 140V, SALIDA 120V, 1X RJ-11, EMPOTRADO EN RACK MAXIMA SEGURIDAD	\$9,744.00
INV/1372	NO BREAK CYBERPOWER OR700LCDRM1U LINEA INTERACTIVA, 400W, 700VA, ENTRADA 90 – 140V, SALIDA 120V, 1X RJ-11, EMPOTRADO EN RACK MAXIMA SEGURIDAD	\$9,744.00
INV/1373	APPLE IPHONE X SPACE GRAY 64 GB-LAE	\$16,829.00
INV/1374	NO BREAK CYBERPOWER OR700LCDRM1U LINEA INTERACTIVA, 400W, 700VA, ENTRADA 90 140V, SALIDA 120V, 1X RJ-11, EMPOTRADO EN RACK MAXIMA SEGURIDAD	\$9,610.89
INV/1375	1 KIT DE PROCESADOR INTEL CORE I3, 12GB RAM DDR4, HD 1TB, S.O. WINDOWS 10 PRO Y DISPLAY 14 PULGADAS MARCA DELL	\$20,646.84
INV/1376	1 KIT DE PROCESADOR INTEL CORE I3, 12GB RAM DDR4, HD 1TB, S.O. WINDOWS 10 PRO Y DISPLAY 14 PULGADAS MARCA DELL	\$20,646.84
INV/1377	1 KIT DE PROCESADOR INTEL CORE I3, 12GB RAM DDR4, HD 1TB, S.O. WINDOWS 10 PRO Y DISPLAY 14 PULGADAS MARCA DELL	\$20,646.84
INV/1378	1 KIT DE PROCESADOR INTEL CORE I3, 12GB RAM DDR4, HD 1TB, S.O. WINDOWS 10 PRO Y DISPLAY 14 PULGADAS MARCA DELL	\$20,646.84
INV/1379	1 KIT DE PROCESADOR INTEL CORE I3, 12GB RAM DDR4, HD 1TB, S.O. WINDOWS 10 PRO Y DISPLAY 14 PULGADAS MARCA DELL	\$20,646.84
INV/1380	1 KIT DE PROCESADOR INTEL CORE I3, 12GB RAM DDR4, HD 1TB, S.O. WINDOWS 10 PRO Y DISPLAY 14 PULGADAS MARCA DELL	\$20,646.84
INV/1381	1 KIT DE PROCESADOR INTEL CORE I3, 12GB RAM DDR4, HD 1TB, S.O. WINDOWS 10 PRO Y DISPLAY 14 PULGADAS MARCA DELL	\$20,646.84
INV/1382	1 KIT DE PROCESADOR INTEL CORE I3, 12GB RAM DDR4, HD 1TB, S.O. WINDOWS 10 PRO Y DISPLAY 14 PULGADAS MARCA DELL	\$20,646.84
INV/1383	1 KIT DE PROCESADOR INTEL CORE I3, 12GB RAM DDR4, HD 1TB, S.O. WINDOWS 10 PRO Y DISPLAY 14 PULGADAS MARCA DELL	\$20,646.84
INV/1384	1 KIT DE PROCESADOR INTEL CORE I3, 12GB RAM DDR4, HD 1TB, S.O. WINDOWS 10 PRO Y DISPLAY 14 PULGADAS MARCA DELL	\$20,646.84
INV/1385	1 Multifuncional Brother DCPT220 alto Rendimiento. Tinta Continua Soporta Papel 300g/m2.	\$6,902.00
INV/1386	CÁMARAS GO PRO PORTÁTILES HERO 7 BLACK FULL HD 12MP 4K-60 33FT LIVE STREAMING WIRELLES CON SOPORTE A CABEZA DE USUARIO.	\$11,014.20
INV/1387	CÁMARAS GO PRO PORTÁTILES HERO 7 BLACK FULL HD 12MP 4K-60 33FT LIVE STREAMING WIRELLES CON SOPORTE A CABEZA DE USUARIO.	\$11,014.20
INV/1388	COMPUTADORA DE ESCRITORIO CON PROCESADOR INTEL CORE I7 9VA GENERACIÓN MÍNIMA O AMD RYZEN 7 SERIES 2 GENERACIÓN MÍNIMA. MEMORIA RAM 8GB DISCO DURO DE 1TB HDD INTERFAZ DE RED LAN 101001000 GBE INTEGRAD A, UNIDAD ÓPTICA DVD RW MONITOR CON FORMATO WIDE SCREEN DE 21 INTERFA CES VGA Y HDMI 1 LECTOR DE TARJETAS SD 3EN1 (SD,SDHC,SDXC) 4 USB POSTER IORES 2 USB FRONTALES 1 PUERTO SERIAL ENTRADA DE MICRÓFONO Y AURICULARES WINDOW S 10 PRO 64-BIT OS, ANTIVIRUS PARA DETECCIÓN DE MALWARE, PREVENCIÓN DE EXPLOIT,ANTI-RANSOMWARE Y ENDPOINT PROTECTION AND RESPONE, LICENCIA POR 1 AÑO GARANTÍA DE 1 AÑO EN SITIO	\$27,999.99
INV/1389	COMPUTADORA DE ESCRITORIO CON PROCESADOR INTEL CORE I7 9VA GENERACIÓN MÍNIMA O AMD RYZEN 7 SERIES 2 GENERACIÓN MÍNIMA. MEMORIA RAM 8GB DISCO DURO DE 1TB HDD INTERFAZ DE RED LAN 101001000 GBE INTEGRAD A, UNIDAD ÓPTICA DVD RW MONITOR CON FORMATO WIDE SCREEN DE 21 INTERFA CES VGA Y HDMI 1 LECTOR DE TARJETAS SD 3EN1 (SD,SDHC,SDXC) 4 USB POSTER IORES 2 USB FRONTALES 1 PUERTO SERIAL ENTRADA DE MICRÓFONO Y AURICULARES WINDOW S 10 PRO 64-BIT OS, ANTIVIRUS PARA DETECCIÓN DE MALWARE, PREVENCIÓN DE EXPLOIT,ANTI-RANSOMWARE Y ENDPOINT PROTECTION AND RESPONE, LICENCIA POR 1 AÑO GARANTÍA DE 1 AÑO EN SITIO	\$27,999.99
INV/1390	COMPUTADORA DE ESCRITORIO CON PROCESADOR INTEL CORE I7 9VA GENERACIÓN MÍNIMA O AMD RYZEN 7 SERIES 2 GENERACIÓN MÍNIMA. MEMORIA RAM 8GB DISCO DURO DE 1TB HDD INTERFAZ DE RED LAN 101001000 GBE INTEGRAD A, UNIDAD ÓPTICA DVD RW MONITOR CON FORMATO WIDE SCREEN DE 21 INTERFA CES VGA Y HDMI 1 LECTOR DE TARJETAS SD 3EN1 (SD,SDHC,SDXC) 4 USB POSTER IORES 2 USB FRONTALES 1 PUERTO SERIAL ENTRADA DE MICRÓFONO Y AURICULARES WINDOW S 10 PRO 64-BIT OS, ANTIVIRUS PARA DETECCIÓN DE MALWARE, PREVENCIÓN DE EXPLOIT,ANTI-RANSOMWARE Y ENDPOINT PROTECTION AND RESPONE, LICENCIA POR 1 AÑO GARANTÍA DE 1 AÑO EN SITIO	\$27,999.99
INV/1391	COMPUTADORA DE ESCRITORIO CON PROCESADOR INTEL CORE I7 9VA GENERACIÓN MÍNIMA O AMD RYZEN 7 SERIES 2 GENERACIÓN MÍNIMA. MEMORIA RAM 8GB DISCO DURO DE 1TB HDD INTERFAZ DE RED LAN 101001000 GBE INTEGRAD A, UNIDAD ÓPTICA DVD RW MONITOR CON FORMATO WIDE SCREEN DE 21 INTERFA CES VGA Y HDMI 1 LECTOR DE TARJETAS SD 3EN1 (SD,SDHC,SDXC) 4 USB POSTER IORES 2 USB FRONTALES 1 PUERTO SERIAL ENTRADA DE MICRÓFONO Y AURICULARES WINDOW S 10 PRO 64-BIT OS, ANTIVIRUS PARA DETECCIÓN DE MALWARE, PREVENCIÓN DE EXPLOIT,ANTI-RANSOMWARE Y ENDPOINT PROTECTION AND RESPONE, LICENCIA POR 1 AÑO GARANTÍA DE 1 AÑO EN SITIO	\$27,999.99
INV/1392	COMPUTADORA DE ESCRITORIO CON PROCESADOR INTEL CORE I7 9VA GENERACIÓN MÍNIMA O AMD RYZEN 7 SERIES 2 GENERACIÓN MÍNIMA. MEMORIA RAM 8GB DISCO DURO DE 1TB HDD INTERFAZ DE RED LAN 101001000 GBE INTEGRAD A, UNIDAD ÓPTICA DVD RW MONITOR CON FORMATO WIDE SCREEN DE 21 INTERFA CES VGA Y HDMI 1 LECTOR DE TARJETAS SD 3EN1 (SD,SDHC,SDXC) 4 USB POSTER IORES 2 USB FRONTALES 1 PUERTO SERIAL ENTRADA DE MICRÓFONO Y AURICULARES WINDOW S 10 PRO 64-BIT OS, ANTIVIRUS PARA DETECCIÓN DE MALWARE, PREVENCIÓN DE EXPLOIT,ANTI-RANSOMWARE Y ENDPOINT PROTECTION AND RESPONE, LICENCIA POR 1 AÑO GARANTÍA DE 1 AÑO EN SITIO	\$27,999.99
INV/1393	COMPUTADORA DE ESCRITORIO CON PROCESADOR INTEL CORE I7 9VA GENERACIÓN MÍNIMA O AMD RYZEN 7 SERIES 2 GENERACIÓN MÍNIMA. MEMORIA RAM 8GB DISCO DURO DE 1TB HDD INTERFAZ DE RED LAN 101001000 GBE INTEGRAD A, UNIDAD ÓPTICA DVD RW MONITOR CON FORMATO WIDE SCREEN DE 21 INTERFA CES VGA Y HDMI 1 LECTOR DE TARJETAS SD 3EN1 (SD,SDHC,SDXC) 4 USB POSTER IORES 2 USB FRONTALES 1 PUERTO SERIAL ENTRADA DE MICRÓFONO Y AURICULARES WINDOW S 10 PRO 64-BIT OS, ANTIVIRUS PARA DETECCIÓN DE MALWARE, PREVENCIÓN DE EXPLOIT,ANTI-RANSOMWARE Y ENDPOINT PROTECTION AND RESPONE, LICENCIA POR 1 AÑO GARANTÍA DE 1 AÑO EN SITIO	\$27,999.99
INV/1394	COMPUTADORA DE ESCRITORIO CON PROCESADOR INTEL CORE I7 9VA GENERACIÓN MÍNIMA O AMD RYZEN 7 SERIES 2 GENERACIÓN MÍNIMA. MEMORIA RAM 8GB DISCO DURO DE 1TB HDD INTERFAZ DE RED LAN 101001000 GBE INTEGRAD A, UNIDAD ÓPTICA DVD RW MONITOR CON FORMATO WIDE SCREEN DE 21 INTERFA CES VGA Y HDMI 1 LECTOR DE TARJETAS SD 3EN1 (SD,SDHC,SDXC) 4 USB POSTER IORES 2 USB FRONTALES 1 PUERTO SERIAL ENTRADA DE MICRÓFONO Y AURICULARES WINDOW S 10 PRO 64-BIT OS, ANTIVIRUS PARA DETECCIÓN DE MALWARE, PREVENCIÓN DE EXPLOIT,ANTI-RANSOMWARE Y ENDPOINT PROTECTION AND RESPONE, LICENCIA POR 1 AÑO GARANTÍA DE 1 AÑO EN SITIO	\$27,999.99
INV/1395	COMPUTADORA DE ESCRITORIO CON PROCESADOR INTEL CORE I7 9VA GENERACIÓN MÍNIMA O AMD RYZEN 7 SERIES 2 GENERACIÓN MÍNIMA. MEMORIA RAM 8GB DISCO DURO DE 1TB HDD INTERFAZ DE RED LAN 101001000 GBE INTEGRAD A, UNIDAD ÓPTICA DVD RW MONITOR CON FORMATO WIDE SCREEN DE 21 INTERFA CES VGA Y HDMI 1 LECTOR DE TARJETAS SD 3EN1 (SD,SDHC,SDXC) 4 USB POSTER IORES 2 USB FRONTALES 1 PUERTO SERIAL ENTRADA DE MICRÓFONO Y AURICULARES WINDOW S 10 PRO 64-BIT OS, ANTIVIRUS PARA DETECCIÓN DE MALWARE, PREVENCIÓN DE EXPLOIT,ANTI-RANSOMWARE Y ENDPOINT PROTECTION AND RESPONE, LICENCIA POR 1 AÑO GARANTÍA DE 1 AÑO EN SITIO	\$27,999.99
INV/1396	COMPUTADORA DE ESCRITORIO CON PROCESADOR INTEL CORE I7 9VA GENERACIÓN MÍNIMA O AMD RYZEN 7 SERIES 2 GENERACIÓN MÍNIMA. MEMORIA RAM 8GB DISCO DURO DE 1TB HDD INTERFAZ DE RED LAN 101001000 GBE INTEGRAD A, UNIDAD ÓPTICA DVD RW MONITOR CON FORMATO WIDE SCREEN DE 21 INTERFA CES VGA Y HDMI 1 LECTOR DE TARJETAS SD 3EN1 (SD,SDHC,SDXC) 4 USB POSTER IORES 2 USB FRONTALES 1 PUERTO SERIAL ENTRADA DE MICRÓFONO Y AURICULARES WINDOW S 10 PRO 64-BIT OS, ANTIVIRUS PARA DETECCIÓN DE MALWARE, PREVENCIÓN DE EXPLOIT,ANTI-RANSOMWARE Y ENDPOINT PROTECTION AND RESPONE, LICENCIA POR 1 AÑO GARANTÍA DE 1 AÑO EN SITIO	\$27,999.99
INV/1397	COMPUTADORA DE ESCRITORIO CON PROCESADOR INTEL CORE I7 9VA GENERACIÓN MÍNIMA O AMD RYZEN 7 SERIES 2 GENERACIÓN MÍNIMA. MEMORIA RAM 8GB DISCO DURO DE 1TB HDD INTERFAZ DE RED LAN 101001000 GBE INTEGRAD A, UNIDAD ÓPTICA DVD RW MONITOR CON FORMATO WIDE SCREEN DE 21 INTERFA CES VGA Y HDMI 1 LECTOR DE TARJETAS SD 3EN1 (SD,SDHC,SDXC) 4 USB POSTER IORES 2 USB FRONTALES 1 PUERTO SERIAL ENTRADA DE MICRÓFONO Y AURICULARES WINDOW S 10 PRO 64-BIT OS, ANTIVIRUS PARA DETECCIÓN DE MALWARE, PREVENCIÓN DE EXPLOIT,ANTI-RANSOMWARE Y ENDPOINT PROTECTION AND RESPONE, LICENCIA POR 1 AÑO GARANTÍA DE 1 AÑO EN SITIO	\$27,999.99

Fecha: 14/04/2026

2026

INV/1398	COMPUTADORA DE ESCRITORIO CON PROCESADOR INTEL CORE I7 9VA GENERACIÓN MÍNIMA O AMD RYZEN 7 SERIES 2 GENERACIÓN MÍNIMA. MEMORIA RAM 8GB DISCO DURO DE 1TB HDD INTERFAZ DE RED LAN 101001000 GBE INTEGRAD A, UNIDAD ÓPTICA DVD RW MONITOR CON FORMATO WIDE SCREEN DE 21 INTERFA CES VGA Y HDMI 1 LECTOR DE TARJETAS SD 3EN1 (SD,SDHC,SDXC) 4 USB POSTER IORES 2 USB FRONTALES 1 PUERTO SERIAL ENTRADA DE MICRÓFONO Y AURICULARES WINDOW S 10 PRO 64-BIT OS, ANTIVIRUS PARA DETECCIÓN DE MALWARE, PREVENCIÓN DE EXPLOIT,ANTI-RANSOMWARE Y ENDPOINT PROTECTION AND RESPONE, LICENCIA POR 1 AÑO GARANTÍA DE 1 AÑO EN SITIO	\$27,999.99
INV/1399	COMPUTADORA DE ESCRITORIO CON PROCESADOR INTEL CORE I7 9VA GENERACIÓN MÍNIMA O AMD RYZEN 7 SERIES 2 GENERACIÓN MÍNIMA. MEMORIA RAM 8GB DISCO DURO DE 1TB HDD INTERFAZ DE RED LAN 101001000 GBE INTEGRAD A, UNIDAD ÓPTICA DVD RW MONITOR CON FORMATO WIDE SCREEN DE 21 INTERFA CES VGA Y HDMI 1 LECTOR DE TARJETAS SD 3EN1 (SD,SDHC,SDXC) 4 USB POSTER IORES 2 USB FRONTALES 1 PUERTO SERIAL ENTRADA DE MICRÓFONO Y AURICULARES WINDOW S 10 PRO 64-BIT OS, ANTIVIRUS PARA DETECCIÓN DE MALWARE, PREVENCIÓN DE EXPLOIT,ANTI-RANSOMWARE Y ENDPOINT PROTECTION AND RESPONE, LICENCIA POR 1 AÑO GARANTÍA DE 1 AÑO EN SITIO	\$27,999.99
INV/1400	COMPUTADORA DE ESCRITORIO CON PROCESADOR INTEL CORE I7 9VA GENERACIÓN MÍNIMA O AMD RYZEN 7 SERIES 2 GENERACIÓN MÍNIMA. MEMORIA RAM 8GB DISCO DURO DE 1TB HDD INTERFAZ DE RED LAN 101001000 GBE INTEGRAD A, UNIDAD ÓPTICA DVD RW MONITOR CON FORMATO WIDE SCREEN DE 21 INTERFA CES VGA Y HDMI 1 LECTOR DE TARJETAS SD 3EN1 (SD,SDHC,SDXC) 4 USB POSTER IORES 2 USB FRONTALES 1 PUERTO SERIAL ENTRADA DE MICRÓFONO Y AURICULARES WINDOW S 10 PRO 64-BIT OS, ANTIVIRUS PARA DETECCIÓN DE MALWARE, PREVENCIÓN DE EXPLOIT,ANTI-RANSOMWARE Y ENDPOINT PROTECTION AND RESPONE, LICENCIA POR 1 AÑO GARANTÍA DE 1 AÑO EN SITIO	\$27,999.99
INV/1401	COMPUTADORA DE ESCRITORIO CON PROCESADOR INTEL CORE I7 9VA GENERACIÓN MÍNIMA O AMD RYZEN 7 SERIES 2 GENERACIÓN MÍNIMA. MEMORIA RAM 8GB DISCO DURO DE 1TB HDD INTERFAZ DE RED LAN 101001000 GBE INTEGRAD A, UNIDAD ÓPTICA DVD RW MONITOR CON FORMATO WIDE SCREEN DE 21 INTERFA CES VGA Y HDMI 1 LECTOR DE TARJETAS SD 3EN1 (SD,SDHC,SDXC) 4 USB POSTER IORES 2 USB FRONTALES 1 PUERTO SERIAL ENTRADA DE MICRÓFONO Y AURICULARES WINDOW S 10 PRO 64-BIT OS, ANTIVIRUS PARA DETECCIÓN DE MALWARE, PREVENCIÓN DE EXPLOIT,ANTI-RANSOMWARE Y ENDPOINT PROTECTION AND RESPONE, LICENCIA POR 1 AÑO GARANTÍA DE 1 AÑO EN SITIO	\$27,999.99
INV/1402	COMPUTADORA DE ESCRITORIO CON PROCESADOR INTEL CORE I7 9VA GENERACIÓN MÍNIMA O AMD RYZEN 7 SERIES 2 GENERACIÓN MÍNIMA. MEMORIA RAM 8GB DISCO DURO DE 1TB HDD INTERFAZ DE RED LAN 101001000 GBE INTEGRAD A, UNIDAD ÓPTICA DVD RW MONITOR CON FORMATO WIDE SCREEN DE 21 INTERFA CES VGA Y HDMI 1 LECTOR DE TARJETAS SD 3EN1 (SD,SDHC,SDXC) 4 USB POSTER IORES 2 USB FRONTALES 1 PUERTO SERIAL ENTRADA DE MICRÓFONO Y AURICULARES WINDOW S 10 PRO 64-BIT OS, ANTIVIRUS PARA DETECCIÓN DE MALWARE, PREVENCIÓN DE EXPLOIT,ANTI-RANSOMWARE Y ENDPOINT PROTECTION AND RESPONE, LICENCIA POR 1 AÑO GARANTÍA DE 1 AÑO EN SITIO	\$27,999.99
INV/1403	COMPUTADORA DE ESCRITORIO CON PROCESADOR INTEL CORE I7 9VA GENERACIÓN MÍNIMA O AMD RYZEN 7 SERIES 2 GENERACIÓN MÍNIMA. MEMORIA RAM 8GB DISCO DURO DE 1TB HDD INTERFAZ DE RED LAN 101001000 GBE INTEGRAD A, UNIDAD ÓPTICA DVD RW MONITOR CON FORMATO WIDE SCREEN DE 21 INTERFA CES VGA Y HDMI 1 LECTOR DE TARJETAS SD 3EN1 (SD,SDHC,SDXC) 4 USB POSTER IORES 2 USB FRONTALES 1 PUERTO SERIAL ENTRADA DE MICRÓFONO Y AURICULARES WINDOW S 10 PRO 64-BIT OS, ANTIVIRUS PARA DETECCIÓN DE MALWARE, PREVENCIÓN DE EXPLOIT,ANTI-RANSOMWARE Y ENDPOINT PROTECTION AND RESPONE, LICENCIA POR 1 AÑO GARANTÍA DE 1 AÑO EN SITIO	\$27,999.99
INV/1404	COMPUTADORA DE ESCRITORIO CON PROCESADOR INTEL CORE I7 9VA GENERACIÓN MÍNIMA O AMD RYZEN 7 SERIES 2 GENERACIÓN MÍNIMA. MEMORIA RAM 8GB DISCO DURO DE 1TB HDD INTERFAZ DE RED LAN 101001000 GBE INTEGRAD A, UNIDAD ÓPTICA DVD RW MONITOR CON FORMATO WIDE SCREEN DE 21 INTERFA CES VGA Y HDMI 1 LECTOR DE TARJETAS SD 3EN1 (SD,SDHC,SDXC) 4 USB POSTER IORES 2 USB FRONTALES 1 PUERTO SERIAL ENTRADA DE MICRÓFONO Y AURICULARES WINDOW S 10 PRO 64-BIT OS, ANTIVIRUS PARA DETECCIÓN DE MALWARE, PREVENCIÓN DE EXPLOIT,ANTI-RANSOMWARE Y ENDPOINT PROTECTION AND RESPONE, LICENCIA POR 1 AÑO GARANTÍA DE 1 AÑO EN SITIO	\$27,999.99
INV/1405	COMPUTADORA DE ESCRITORIO CON PROCESADOR INTEL CORE I7 9VA GENERACIÓN MÍNIMA O AMD RYZEN 7 SERIES 2 GENERACIÓN MÍNIMA. MEMORIA RAM 8GB DISCO DURO DE 1TB HDD INTERFAZ DE RED LAN 101001000 GBE INTEGRAD A, UNIDAD ÓPTICA DVD RW MONITOR CON FORMATO WIDE SCREEN DE 21 INTERFA CES VGA Y HDMI 1 LECTOR DE TARJETAS SD 3EN1 (SD,SDHC,SDXC) 4 USB POSTER IORES 2 USB FRONTALES 1 PUERTO SERIAL ENTRADA DE MICRÓFONO Y AURICULARES WINDOW S 10 PRO 64-BIT OS, ANTIVIRUS PARA DETECCIÓN DE MALWARE, PREVENCIÓN DE EXPLOIT,ANTI-RANSOMWARE Y ENDPOINT PROTECTION AND RESPONE, LICENCIA POR 1 AÑO GARANTÍA DE 1 AÑO EN SITIO	\$27,999.99
INV/1406	COMPUTADORA DE ESCRITORIO CON PROCESADOR INTEL CORE I7 9VA GENERACIÓN MÍNIMA O AMD RYZEN 7 SERIES 2 GENERACIÓN MÍNIMA. MEMORIA RAM 8GB DISCO DURO DE 1TB HDD INTERFAZ DE RED LAN 101001000 GBE INTEGRAD A, UNIDAD ÓPTICA DVD RW MONITOR CON FORMATO WIDE SCREEN DE 21 INTERFA CES VGA Y HDMI 1 LECTOR DE TARJETAS SD 3EN1 (SD,SDHC,SDXC) 4 USB POSTER IORES 2 USB FRONTALES 1 PUERTO SERIAL ENTRADA DE MICRÓFONO Y AURICULARES WINDOW S 10 PRO 64-BIT OS, ANTIVIRUS PARA DETECCIÓN DE MALWARE, PREVENCIÓN DE EXPLOIT,ANTI-RANSOMWARE Y ENDPOINT PROTECTION AND RESPONE, LICENCIA POR 1 AÑO GARANTÍA DE 1 AÑO EN SITIO	\$27,999.99
INV/1407	COMPUTADORA DE ESCRITORIO CON PROCESADOR INTEL CORE I7 9VA GENERACIÓN MÍNIMA O AMD RYZEN 7 SERIES 2 GENERACIÓN MÍNIMA. MEMORIA RAM 8GB DISCO DURO DE 1TB HDD INTERFAZ DE RED LAN 101001000 GBE INTEGRAD A, UNIDAD ÓPTICA DVD RW MONITOR CON FORMATO WIDE SCREEN DE 21 INTERFA CES VGA Y HDMI 1 LECTOR DE TARJETAS SD 3EN1 (SD,SDHC,SDXC) 4 USB POSTER IORES 2 USB FRONTALES 1 PUERTO SERIAL ENTRADA DE MICRÓFONO Y AURICULARES WINDOW S 10 PRO 64-BIT OS, ANTIVIRUS PARA DETECCIÓN DE MALWARE, PREVENCIÓN DE EXPLOIT,ANTI-RANSOMWARE Y ENDPOINT PROTECTION AND RESPONE, LICENCIA POR 1 AÑO GARANTÍA DE 1 AÑO EN SITIO	\$27,999.99
INV/1408	COMPUTADORA DE ESCRITORIO CON PROCESADOR INTEL CORE I7 9VA GENERACIÓN MÍNIMA O AMD RYZEN 7 SERIES 2 GENERACIÓN MÍNIMA. MEMORIA RAM 8GB DISCO DURO DE 1TB HDD INTERFAZ DE RED LAN 101001000 GBE INTEGRAD A, UNIDAD ÓPTICA DVD RW MONITOR CON FORMATO WIDE SCREEN DE 21 INTERFA CES VGA Y HDMI 1 LECTOR DE TARJETAS SD 3EN1 (SD,SDHC,SDXC) 4 USB POSTER IORES 2 USB FRONTALES 1 PUERTO SERIAL ENTRADA DE MICRÓFONO Y AURICULARES WINDOW S 10 PRO 64-BIT OS, ANTIVIRUS PARA DETECCIÓN DE MALWARE, PREVENCIÓN DE EXPLOIT,ANTI-RANSOMWARE Y ENDPOINT PROTECTION AND RESPONE, LICENCIA POR 1 AÑO GARANTÍA DE 1 AÑO EN SITIO	\$27,999.99
INV/1409	COMPUTADORA DE ESCRITORIO CON PROCESADOR INTEL CORE I7 9VA GENERACIÓN MÍNIMA O AMD RYZEN 7 SERIES 2 GENERACIÓN MÍNIMA. MEMORIA RAM 8GB DISCO DURO DE 1TB HDD INTERFAZ DE RED LAN 101001000 GBE INTEGRAD A, UNIDAD ÓPTICA DVD RW MONITOR CON FORMATO WIDE SCREEN DE 21 INTERFA CES VGA Y HDMI 1 LECTOR DE TARJETAS SD 3EN1 (SD,SDHC,SDXC) 4 USB POSTER IORES 2 USB FRONTALES 1 PUERTO SERIAL ENTRADA DE MICRÓFONO Y AURICULARES WINDOW S 10 PRO 64-BIT OS, ANTIVIRUS PARA DETECCIÓN DE MALWARE, PREVENCIÓN DE EXPLOIT,ANTI-RANSOMWARE Y ENDPOINT PROTECTION AND RESPONE, LICENCIA POR 1 AÑO GARANTÍA DE 1 AÑO EN SITIO	\$27,999.99
INV/1410	COMPUTADORA DE ESCRITORIO CON PROCESADOR INTEL CORE I7 9VA GENERACIÓN MÍNIMA O AMD RYZEN 7 SERIES 2 GENERACIÓN MÍNIMA. MEMORIA RAM 8GB DISCO DURO DE 1TB HDD INTERFAZ DE RED LAN 101001000 GBE INTEGRAD A, UNIDAD ÓPTICA DVD RW MONITOR CON FORMATO WIDE SCREEN DE 21 INTERFA CES VGA Y HDMI 1 LECTOR DE TARJETAS SD 3EN1 (SD,SDHC,SDXC) 4 USB POSTER IORES 2 USB FRONTALES 1 PUERTO SERIAL ENTRADA DE MICRÓFONO Y AURICULARES WINDOW S 10 PRO 64-BIT OS, ANTIVIRUS PARA DETECCIÓN DE MALWARE, PREVENCIÓN DE EXPLOIT,ANTI-RANSOMWARE Y ENDPOINT PROTECTION AND RESPONE, LICENCIA POR 1 AÑO GARANTÍA DE 1 AÑO EN SITIO	\$27,999.99
INV/1411	COMPUTADORA DE ESCRITORIO CON PROCESADOR INTEL CORE I7 9VA GENERACIÓN MÍNIMA O AMD RYZEN 7 SERIES 2 GENERACIÓN MÍNIMA. MEMORIA RAM 8GB DISCO DURO DE 1TB HDD INTERFAZ DE RED LAN 101001000 GBE INTEGRAD A, UNIDAD ÓPTICA DVD RW MONITOR CON FORMATO WIDE SCREEN DE 21 INTERFA CES VGA Y HDMI 1 LECTOR DE TARJETAS SD 3EN1 (SD,SDHC,SDXC) 4 USB POSTER IORES 2 USB FRONTALES 1 PUERTO SERIAL ENTRADA DE MICRÓFONO Y AURICULARES WINDOW S 10 PRO 64-BIT OS, ANTIVIRUS PARA DETECCIÓN DE MALWARE, PREVENCIÓN DE EXPLOIT,ANTI-RANSOMWARE Y ENDPOINT PROTECTION AND RESPONE, LICENCIA POR 1 AÑO GARANTÍA DE 1 AÑO EN SITIO	\$27,999.99
INV/1412	COMPUTADORA DE ESCRITORIO CON PROCESADOR INTEL CORE I7 9VA GENERACIÓN MÍNIMA O AMD RYZEN 7 SERIES 2 GENERACIÓN MÍNIMA. MEMORIA RAM 8GB DISCO DURO DE 1TB HDD INTERFAZ DE RED LAN 101001000 GBE INTEGRAD A, UNIDAD ÓPTICA DVD RW MONITOR CON FORMATO WIDE SCREEN DE 21 INTERFA CES VGA Y HDMI 1 LECTOR DE TARJETAS SD 3EN1 (SD,SDHC,SDXC) 4 USB POSTER IORES 2 USB FRONTALES 1 PUERTO SERIAL ENTRADA DE MICRÓFONO Y AURICULARES WINDOW S 10 PRO 64-BIT OS, ANTIVIRUS PARA DETECCIÓN DE MALWARE, PREVENCIÓN DE EXPLOIT,ANTI-RANSOMWARE Y ENDPOINT PROTECTION AND RESPONE, LICENCIA POR 1 AÑO GARANTÍA DE 1 AÑO EN SITIO	\$27,999.92
INV/1413	Planta de Emergencia Eléctrica de 200KW (Planta de emergencia trifásica de 200kw, con tensión de 220v/127vca, 3f, 4h+p.t a una frecuencia de 60hz, f.p de 0.8, de uso interperie (caseta acústica) con motor 1800rpm de combustión diesel, generador 1800rpm, con transferencia automática que incluye módulo de control automático/falla de red normal, medición de la tensión eléctrica del generador y de la red normal I1-I2, I2,I3, I3-I1, I1-n, I2-n, I3-n, debe contener interruptores termo magnéticos, así como pruebas y puesta en marcha.	\$1,795,899.00
INV/1414	Antena Direccional RocketDish airMAX, ideal para enlaces Punto a Punto, frecuencia 5 GHz (4.9 - 5.8 GHz) de 34 dBi; Modelo: RD-5G34 SERIE:RD5N18739*RD5N18801 *	\$9,319.90

UNIVERSIDAD TECNOLÓGICA DEL SUR DEL ESTADO DE MORELOS

RELACIÓN DE BIENES MUEBLES



Del 01/ENE/2026 AL 31/MAR/2026

Fecha: 14/04/2026

2026

INV/1415	Antena Direccional RocketDish airMAX, ideal para enlaces Punto a Punto, frecuencia 5 GHz (4.9 - 5.8 GHz) de 34 dBi ; Modelo: RD-5G34 SERIE:RD5N18739*RD5N18801 *	\$9,319.91
INV/1416	BOMBA SUMERGIBLE PARA POZO PROFUNDO MARCA BARNES MODELO SP1817-2.0 SERIE SP-4" N° DE SERIE: 70060008A incluye MOTOR SUMERGIBLE PARA BOMBA DE POZO PROFUNDO MARCA FRANKLIN SERIE ELECTRIC - 4", MODELO 2343159204GS, DE 2 HP, 3 FASES, 230 VOLTS. N° DE SERIE: 22J14-27-020530	\$16,844.00
INV/1417	PODADORA DUCATI 173 CC CON BOLSA 21" CORTE N/S 22040904319	\$11,700.00
INV/1418	Rhino AMASA-20 Amasadora 20 Litros	\$20,500.00
INV/1419	BANCA METALICA CON LOGOTIPO DE LA UTSEM	\$20,352.20
INV/1420	BANCA METALICA CON LOGOTIPO DE LA UTSEM	\$20,352.20
INV/1421	BANCA METALICA CON LOGOTIPO DE LA UTSEM	\$20,352.20
INV/1422	BANCA METALICA CON LOGOTIPO DE LA UTSEM	\$20,352.20
INV/1423	BANCA METALICA CON LOGOTIPO DE LA UTSEM	\$20,352.20
INV/1424	DESBROZADORA FS 291L BRUSHCUTTER BC 305	\$14,550.00
INV/1425	10 PIZARRONES MAGNETICOS	\$82,812.40
INV/1426	"PÓDIUM DE ACRÍLICO CRISTAL 12MM CON FRENTE ESMERILADO MEDIDAS : 60X50X120CM DE ALTO. ADAPTACIÓN DE PORTA HOJAS FRONTAL."	\$12,373.72
INV/1427	IMPRESORA MULTIFUNCIÓN LÁSER SAMSUNG PROXPRESS SL-M4072FD	16,588.00
INV/1428	ESCÁNER HP SCANJET PRO 2000 S2 35 PPM BLANCO	13,800.00
INV/1429	SISTEMA DE ALERTAMIENTO MANUAL QUE CONSTA DE (2 GABINETES DE PLASTICO CON TAPA DE 23X14 - 2 BATERIA RECARGABLE 12V CON ELIMINADOR DE CORRIENTE - 2 BOTO DE ACTIVACION - 10 ESTROBO - 2 BOCINAS)	18,560.00
INV/1430	TANQUE DE GAS ESTACIONARIO 300 LTS	14,268
INV/1431	EQUIPO DE AIRE ACONDICIONADO TIPO MINISPLIT 1 TONELADA INVERTER ALIMENTACION ELECTRICA A 220	14,268
INV/1432	EQUIPO DE AIRE ACONDICIONADO TIPO MINISPLIT 1 TONELADA INVERTER ALIMENTACION ELECTRICA A 220	14,268
INV/1433	EQUIPO DE AIRE ACONDICIONADO TIPO MINISPLIT 1 TONELADA INVERTER ALIMENTACION ELECTRICA A 220	14,268
INV/1434	EQUIPO DE AIRE ACONDICIONADO TIPO MINISPLIT 1 TONELADA INVERTER ALIMENTACION ELECTRICA A 220	14,268
INV/1435	EQUIPO DE AIRE ACONDICIONADO TIPO MINISPLIT 1 TONELADA INVERTER ALIMENTACION ELECTRICA A 220	14,268
INV/1436	EQUIPO DE AIRE ACONDICIONADO TIPO MINISPLIT 1 TONELADA INVERTER ALIMENTACION ELECTRICA A 220	14,268
INV/1437	EQUIPO DE AIRE ACONDICIONADO TIPO MINISPLIT 1 TONELADA INVERTER ALIMENTACION ELECTRICA A 220	52,577
INV/1438	EQUIPO DE AIRE ACONDICIONADO TIPO CASSETTE 4 TONELADAS INVERTER ALIMENTACION ELECTRICA A 220	52,577
INV/1439	EQUIPO DE AIRE ACONDICIONADO TIPO CASSETTE 4 TONELADAS INVERTER ALIMENTACION ELECTRICA A 220	52,577
INV/1440	EQUIPO DE AIRE ACONDICIONADO TIPO CASSETTE 4 TONELADAS INVERTER ALIMENTACION ELECTRICA A 220	52,577
INV/1441	EQUIPO DE AIRE ACONDICIONADO TIPO CASSETTE 4 TONELADAS INVERTER ALIMENTACION ELECTRICA A 220	52,577
INV/1442	EQUIPO DE AIRE ACONDICIONADO TIPO CASSETTE 4 TONELADAS INVERTER ALIMENTACION ELECTRICA A 220	52,577
INV/1443	EQUIPO DE AIRE ACONDICIONADO TIPO CASSETTE 4 TONELADAS INVERTER ALIMENTACION ELECTRICA A 220	52,577
INV/1444	EQUIPO DE AIRE ACONDICIONADO TIPO CASSETTE 4 TONELADAS INVERTER ALIMENTACION ELECTRICA A 220	52,577
INV/1445	EQUIPO DE AIRE ACONDICIONADO TIPO CASSETTE 4 TONELADAS INVERTER ALIMENTACION ELECTRICA A 220	52,577
INV/1446	EQUIPO DE AIRE ACONDICIONADO TIPO CASSETTE 4 TONELADAS INVERTER ALIMENTACION ELECTRICA A 220	52,577
INV/1447	EQUIPO DE AIRE ACONDICIONADO TIPO CASSETTE 4 TONELADAS INVERTER ALIMENTACION ELECTRICA A 220	52,577
INV/1448	PROYECTOR TECNOLOGIA DE IMAGEN 3LCD RELACION DE ASPECTO 43 RESOLUCION NATIVA DE 1024X768 ANSI-LUMENES DE 3400 RELACION DE CONTRASTE DE 15000 DISTANCIA DE PROYECCION DE 0.76 A 10.34 M TAMAÑO DE LA PANTALLA DE 30 AL 350 PULGADAS TIPO LAMPARA CONVENCIONAL. CONECTIVIDAD: USB HDMI RCA COMPUTADORA 15 PIN ENTRADA Y SALIDA STEREO. OTROS: CONTROL REMOTO	13,305
INV/1449	PROYECTOR TECNOLOGIA DE IMAGEN 3LCD RELACION DE ASPECTO 43 RESOLUCION NATIVA DE 1024X768 ANSI-LUMENES DE 3400 RELACION DE CONTRASTE DE 15000 DISTANCIA DE PROYECCION DE 0.76 A 10.34 M TAMAÑO DE LA PANTALLA DE 30 AL 350 PULGADAS TIPO LAMPARA CONVENCIONAL. CONECTIVIDAD: USB HDMI RCA COMPUTADORA 15 PIN ENTRADA Y SALIDA STEREO. OTROS: CONTROL REMOTO	13,305
INV/1450	PROYECTOR TECNOLOGIA DE IMAGEN 3LCD RELACION DE ASPECTO 43 RESOLUCION NATIVA DE 1024X768 ANSI-LUMENES DE 3400 RELACION DE CONTRASTE DE 15000 DISTANCIA DE PROYECCION DE 0.76 A 10.34 M TAMAÑO DE LA PANTALLA DE 30 AL 350 PULGADAS TIPO LAMPARA CONVENCIONAL. CONECTIVIDAD: USB HDMI RCA COMPUTADORA 15 PIN ENTRADA Y SALIDA STEREO. OTROS: CONTROL REMOTO	13,305
INV/1451	PROYECTOR TECNOLOGIA DE IMAGEN 3LCD RELACION DE ASPECTO 43 RESOLUCION NATIVA DE 1024X768 ANSI-LUMENES DE 3400 RELACION DE CONTRASTE DE 15000 DISTANCIA DE PROYECCION DE 0.76 A 10.34 M TAMAÑO DE LA PANTALLA DE 30 AL 350 PULGADAS TIPO LAMPARA CONVENCIONAL. CONECTIVIDAD: USB HDMI RCA COMPUTADORA 15 PIN ENTRADA Y SALIDA STEREO. OTROS: CONTROL REMOTO	13,305
INV/1452	PROYECTOR TECNOLOGIA DE IMAGEN 3LCD RELACION DE ASPECTO 43 RESOLUCION NATIVA DE 1024X768 ANSI-LUMENES DE 3400 RELACION DE CONTRASTE DE 15000 DISTANCIA DE PROYECCION DE 0.76 A 10.34 M TAMAÑO DE LA PANTALLA DE 30 AL 350 PULGADAS TIPO LAMPARA CONVENCIONAL. CONECTIVIDAD: USB HDMI RCA COMPUTADORA 15 PIN ENTRADA Y SALIDA STEREO. OTROS: CONTROL REMOTO	13,305
INV/1453	PROYECTOR TECNOLOGIA DE IMAGEN 3LCD RELACION DE ASPECTO 43 RESOLUCION NATIVA DE 1024X768 ANSI-LUMENES DE 3400 RELACION DE CONTRASTE DE 15000 DISTANCIA DE PROYECCION DE 0.76 A 10.34 M TAMAÑO DE LA PANTALLA DE 30 AL 350 PULGADAS TIPO LAMPARA CONVENCIONAL. CONECTIVIDAD: USB HDMI RCA COMPUTADORA 15 PIN ENTRADA Y SALIDA STEREO. OTROS: CONTROL REMOTO	13,305
INV/1454	PROYECTOR TECNOLOGIA DE IMAGEN 3LCD RELACION DE ASPECTO 43 RESOLUCION NATIVA DE 1024X768 ANSI-LUMENES DE 3400 RELACION DE CONTRASTE DE 15000 DISTANCIA DE PROYECCION DE 0.76 A 10.34 M TAMAÑO DE LA PANTALLA DE 30 AL 350 PULGADAS TIPO LAMPARA CONVENCIONAL. CONECTIVIDAD: USB HDMI RCA COMPUTADORA 15 PIN ENTRADA Y SALIDA STEREO. OTROS: CONTROL REMOTO	13,305
INV/1455	PROYECTOR TECNOLOGIA DE IMAGEN 3LCD RELACION DE ASPECTO 43 RESOLUCION NATIVA DE 1024X768 ANSI-LUMENES DE 3400 RELACION DE CONTRASTE DE 15000 DISTANCIA DE PROYECCION DE 0.76 A 10.34 M TAMAÑO DE LA PANTALLA DE 30 AL 350 PULGADAS TIPO LAMPARA CONVENCIONAL. CONECTIVIDAD: USB HDMI RCA COMPUTADORA 15 PIN ENTRADA Y SALIDA STEREO. OTROS: CONTROL REMOTO	13,305
INV/1456	PROYECTOR TECNOLOGIA DE IMAGEN 3LCD RELACION DE ASPECTO 43 RESOLUCION NATIVA DE 1024X768 ANSI-LUMENES DE 3400 RELACION DE CONTRASTE DE 15000 DISTANCIA DE PROYECCION DE 0.76 A 10.34 M TAMAÑO DE LA PANTALLA DE 30 AL 350 PULGADAS TIPO LAMPARA CONVENCIONAL. CONECTIVIDAD: USB HDMI RCA COMPUTADORA 15 PIN ENTRADA Y SALIDA STEREO. OTROS: CONTROL REMOTO	13,305
INV/1457	PROYECTOR TECNOLOGIA DE IMAGEN 3LCD RELACION DE ASPECTO 43 RESOLUCION NATIVA DE 1024X768 ANSI-LUMENES DE 3400 RELACION DE CONTRASTE DE 15000 DISTANCIA DE PROYECCION DE 0.76 A 10.34 M TAMAÑO DE LA PANTALLA DE 30 AL 350 PULGADAS TIPO LAMPARA CONVENCIONAL. CONECTIVIDAD: USB HDMI RCA COMPUTADORA 15 PIN ENTRADA Y SALIDA STEREO. OTROS: CONTROL REMOTO	13,305
INV/1458	PROYECTOR TECNOLOGIA DE IMAGEN 3LCD RELACION DE ASPECTO 43 RESOLUCION NATIVA DE 1024X768 ANSI-LUMENES DE 3400 RELACION DE CONTRASTE DE 15000 DISTANCIA DE PROYECCION DE 0.76 A 10.34 M TAMAÑO DE LA PANTALLA DE 30 AL 350 PULGADAS TIPO LAMPARA CONVENCIONAL. CONECTIVIDAD: USB HDMI RCA COMPUTADORA 15 PIN ENTRADA Y SALIDA STEREO. OTROS: CONTROL REMOTO	13,305
INV/1459	PROYECTOR TECNOLOGIA DE IMAGEN 3LCD RELACION DE ASPECTO 43 RESOLUCION NATIVA DE 1024X768 ANSI-LUMENES DE 3400 RELACION DE CONTRASTE	13,305

UNIVERSIDAD TECNOLÓGICA DEL SUR DEL ESTADO DE MORELOS

RELACIÓN DE BIENES MUEBLES



Del 01/ENE/2026 AL 31/MAR/2026

Fecha: 14/04/2026

2026

	DE 15000 DISTANCIA DE PROYECCION DE 0.76 A 10.34 M TAMAÑO DE LA PANTALLA DE 30 AL 350 PULGADAS TIPO LAMPARA CONVENCIONAL. CONECTIVIDAD: USB HDMI RCA COMPUTADORA 15 PIN ENTRADA Y SALIDA STEREO. OTROS: CONTROL REMOTO	
INV/1460	PROYECTOR TECNOLOGIA DE IMAGEN 3LCD RELACION DE ASPECTO 43 RESOLUCION NATIVA DE 1024X768 ANSI-LUMENES DE 3400 RELACION DE CONTRASTE DE 15000 DISTANCIA DE PROYECCION DE 0.76 A 10.34 M TAMAÑO DE LA PANTALLA DE 30 AL 350 PULGADAS TIPO LAMPARA CONVENCIONAL. CONECTIVIDAD: USB HDMI RCA COMPUTADORA 15 PIN ENTRADA Y SALIDA STEREO. OTROS: CONTROL REMOTO	13,305
INV/1461	PROYECTOR TECNOLOGIA DE IMAGEN 3LCD RELACION DE ASPECTO 43 RESOLUCION NATIVA DE 1024X768 ANSI-LUMENES DE 3400 RELACION DE CONTRASTE DE 15000 DISTANCIA DE PROYECCION DE 0.76 A 10.34 M TAMAÑO DE LA PANTALLA DE 30 AL 350 PULGADAS TIPO LAMPARA CONVENCIONAL. CONECTIVIDAD: USB HDMI RCA COMPUTADORA 15 PIN ENTRADA Y SALIDA STEREO. OTROS: CONTROL REMOTO	13,305
INV/1462	PROYECTOR TECNOLOGIA DE IMAGEN 3LCD RELACION DE ASPECTO 43 RESOLUCION NATIVA DE 1024X768 ANSI-LUMENES DE 3400 RELACION DE CONTRASTE DE 15000 DISTANCIA DE PROYECCION DE 0.76 A 10.34 M TAMAÑO DE LA PANTALLA DE 30 AL 350 PULGADAS TIPO LAMPARA CONVENCIONAL. CONECTIVIDAD: USB HDMI RCA COMPUTADORA 15 PIN ENTRADA Y SALIDA STEREO. OTROS: CONTROL REMOTO	13,305
INV/1463	PIZARRON MAGNETICO MEDIDAS GENERALES DE 90X300 CMS, FABRICADO EN LAMINA PORCELANIZADA CAL. 24 ADHERIDA A MDF DE 6MM, CON MULTIPLES SOPORTES EN LA PARTE POSTERIOR DEL MISMO.	8,275
INV/1464	PIZARRON MAGNETICO MEDIDAS GENERALES DE 90X300 CMS, FABRICADO EN LAMINA PORCELANIZADA CAL. 24 ADHERIDA A MDF DE 6MM, CON MULTIPLES SOPORTES EN LA PARTE POSTERIOR DEL MISMO.	8,275
INV/1465	PIZARRON MAGNETICO MEDIDAS GENERALES DE 90X300 CMS, FABRICADO EN LAMINA PORCELANIZADA CAL. 24 ADHERIDA A MDF DE 6MM, CON MULTIPLES SOPORTES EN LA PARTE POSTERIOR DEL MISMO.	8,275
INV/1466	PIZARRON MAGNETICO MEDIDAS GENERALES DE 90X300 CMS, FABRICADO EN LAMINA PORCELANIZADA CAL. 24 ADHERIDA A MDF DE 6MM, CON MULTIPLES SOPORTES EN LA PARTE POSTERIOR DEL MISMO.	8,275
INV/1467	PIZARRON MAGNETICO MEDIDAS GENERALES DE 90X300 CMS, FABRICADO EN LAMINA PORCELANIZADA CAL. 24 ADHERIDA A MDF DE 6MM, CON MULTIPLES SOPORTES EN LA PARTE POSTERIOR DEL MISMO.	8,275
INV/1468	PIZARRON MAGNETICO MEDIDAS GENERALES DE 90X300 CMS, FABRICADO EN LAMINA PORCELANIZADA CAL. 24 ADHERIDA A MDF DE 6MM, CON MULTIPLES SOPORTES EN LA PARTE POSTERIOR DEL MISMO.	8,275
INV/1469	PIZARRON MAGNETICO MEDIDAS GENERALES DE 90X300 CMS, FABRICADO EN LAMINA PORCELANIZADA CAL. 24 ADHERIDA A MDF DE 6MM, CON MULTIPLES SOPORTES EN LA PARTE POSTERIOR DEL MISMO.	8,275
INV/1470	PIZARRON MAGNETICO MEDIDAS GENERALES DE 90X300 CMS, FABRICADO EN LAMINA PORCELANIZADA CAL. 24 ADHERIDA A MDF DE 6MM, CON MULTIPLES SOPORTES EN LA PARTE POSTERIOR DEL MISMO.	8,275
INV/1471	PIZARRON MAGNETICO MEDIDAS GENERALES DE 90X300 CMS, FABRICADO EN LAMINA PORCELANIZADA CAL. 24 ADHERIDA A MDF DE 6MM, CON MULTIPLES SOPORTES EN LA PARTE POSTERIOR DEL MISMO.	8,275
INV/1472	PIZARRON MAGNETICO MEDIDAS GENERALES DE 90X300 CMS, FABRICADO EN LAMINA PORCELANIZADA CAL. 24 ADHERIDA A MDF DE 6MM, CON MULTIPLES SOPORTES EN LA PARTE POSTERIOR DEL MISMO.	8,275
INV/1473	PIZARRON MAGNETICO MEDIDAS GENERALES DE 90X300 CMS, FABRICADO EN LAMINA PORCELANIZADA CAL. 24 ADHERIDA A MDF DE 6MM, CON MULTIPLES SOPORTES EN LA PARTE POSTERIOR DEL MISMO.	8,275
INV/1474	PIZARRON MAGNETICO MEDIDAS GENERALES DE 90X300 CMS, FABRICADO EN LAMINA PORCELANIZADA CAL. 24 ADHERIDA A MDF DE 6MM, CON MULTIPLES SOPORTES EN LA PARTE POSTERIOR DEL MISMO.	8,275
INV/1475	PIZARRON MAGNETICO MEDIDAS GENERALES DE 90X300 CMS, FABRICADO EN LAMINA PORCELANIZADA CAL. 24 ADHERIDA A MDF DE 6MM, CON MULTIPLES SOPORTES EN LA PARTE POSTERIOR DEL MISMO.	8,275
INV/1476	PIZARRON MAGNETICO MEDIDAS GENERALES DE 90X300 CMS, FABRICADO EN LAMINA PORCELANIZADA CAL. 24 ADHERIDA A MDF DE 6MM, CON MULTIPLES SOPORTES EN LA PARTE POSTERIOR DEL MISMO.	8,275
INV/1477	VEHICULO NUEVO MARCA NISSAN MODELO 2025 URVAN PASAJEROS 4 PUERTAS 14 PAS AMPLIA TM 2.5LTS , COLOR EXTERIOR: BLANCO , TRANSMISION: MANUAL , NO. PUERTAS: 4 , NO. MOTOR: QR25861772Q , NO. SERIE: JN1BE6DS7S9122400 , OPCIONES: NEGRO	809,853
INV/1478	VEHICULO NUEVO MARCA NISSAN MODELO 2025 URVAN PASAJEROS 4 PUERTAS 14 PAS AMPLIA TM 2.5LTS , COLOR EXTERIOR: BLANCO , TRANSMISION: MANUAL , NO. PUERTAS: 4 , NO. MOTOR: QR25861480Q , NO. SERIE: JN1BE6DS6S9122386 , OPCIONES: NEGRO	809,853
INV/1479	CAMARA FOTOGRAFICA ALPHA 7 III CON SENSOR DE IMAGEN FULL-FRAME DE 35 MM COLOR NEGRO	49,994
INV/1480	COMPUTADORA DE ESCRITORIO: PROCESADOR CORE I7 1700 INTEL I7 12700 2.1G/6C/12T/GPU 12V. MEMORIA RAM: 16GB DDR4 3200. ALMACENAMIENTO: SSD 1TB PCIE GEN4 X4 M.2. TARJETA GRAFICA: RTX 3060 12G GDDR6 1HDMI/3DP TWINEDGE. TARJETA DE RED GIGABIT ETHERNET. MONITOR CURVO DE 32 PULGADAS FHD PUERTOS HDMI Y VGA. TECLADO EN ESPAÑOL ALAMBRICO USB 2.0. MOUSE ALAMBRICO CONEXCION USB 2.0	27,492
INV/1481	COMPUTADORA DE ESCRITORIO: PROCESADOR CORE I7 1700 INTEL I7 12700 2.1G/6C/12T/GPU 12V. MEMORIA RAM: 16GB DDR4 3200. ALMACENAMIENTO: SSD 1TB PCIE GEN4 X4 M.2. TARJETA GRAFICA: RTX 3060 12G GDDR6 1HDMI/3DP TWINEDGE. TARJETA DE RED GIGABIT ETHERNET. MONITOR CURVO DE 32 PULGADAS FHD PUERTOS HDMI Y VGA. TECLADO EN ESPAÑOL ALAMBRICO USB 2.0. MOUSE ALAMBRICO CONEXCION USB 2.0	27,492
INV/1482	COMPUTADORA DE ESCRITORIO: PROCESADOR CORE I7 1700 INTEL I7 12700 2.1G/6C/12T/GPU 12V. MEMORIA RAM: 16GB DDR4 3200. ALMACENAMIENTO: SSD 1TB PCIE GEN4 X4 M.2. TARJETA GRAFICA: RTX 3060 12G GDDR6 1HDMI/3DP TWINEDGE. TARJETA DE RED GIGABIT ETHERNET. MONITOR CURVO DE 32 PULGADAS FHD PUERTOS HDMI Y VGA. TECLADO EN ESPAÑOL ALAMBRICO USB 2.0. MOUSE ALAMBRICO CONEXCION USB 2.0	27,492
INV/1481	COMPUTADORA DE ESCRITORIO: PROCESADOR CORE I7 1700 INTEL I7 12700 2.1G/6C/12T/GPU 12V. MEMORIA RAM: 16GB DDR4 3200. ALMACENAMIENTO: SSD 1TB PCIE GEN4 X4 M.2. TARJETA GRAFICA: RTX 3060 12G GDDR6 1HDMI/3DP TWINEDGE. TARJETA DE RED GIGABIT ETHERNET. MONITOR CURVO DE 32 PULGADAS FHD PUERTOS HDMI Y VGA. TECLADO EN ESPAÑOL ALAMBRICO USB 2.0. MOUSE ALAMBRICO CONEXCION USB 2.0	27,492
INV/1484	COMPUTADORA DE ESCRITORIO: PROCESADOR CORE I7 1700 INTEL I7 12700 2.1G/6C/12T/GPU 12V. MEMORIA RAM: 16GB DDR4 3200. ALMACENAMIENTO: SSD 1TB PCIE GEN4 X4 M.2. TARJETA GRAFICA: RTX 3060 12G GDDR6 1HDMI/3DP TWINEDGE. TARJETA DE RED GIGABIT ETHERNET. MONITOR CURVO DE 32 PULGADAS FHD PUERTOS HDMI Y VGA. TECLADO EN ESPAÑOL ALAMBRICO USB 2.0. MOUSE ALAMBRICO CONEXCION USB 2.0	27,492
INV/1485	COMPUTADORA DE ESCRITORIO: PROCESADOR CORE I7 1700 INTEL I7 12700 2.1G/6C/12T/GPU 12V. MEMORIA RAM: 16GB DDR4 3200. ALMACENAMIENTO: SSD 1TB PCIE GEN4 X4 M.2. TARJETA GRAFICA: RTX 3060 12G GDDR6 1HDMI/3DP TWINEDGE. TARJETA DE RED GIGABIT ETHERNET. MONITOR CURVO DE 32 PULGADAS FHD PUERTOS HDMI Y VGA. TECLADO EN ESPAÑOL ALAMBRICO USB 2.0. MOUSE ALAMBRICO CONEXCION USB 2.0	27,492
INV/1486	COMPUTADORA DE ESCRITORIO: PROCESADOR CORE I7 1700 INTEL I7 12700 2.1G/6C/12T/GPU 12V. MEMORIA RAM: 16GB DDR4 3200. ALMACENAMIENTO: SSD 1TB PCIE GEN4 X4 M.2. TARJETA GRAFICA: RTX 3060 12G GDDR6 1HDMI/3DP TWINEDGE. TARJETA DE RED GIGABIT ETHERNET. MONITOR CURVO DE 32 PULGADAS FHD PUERTOS HDMI Y VGA. TECLADO EN ESPAÑOL ALAMBRICO USB 2.0. MOUSE ALAMBRICO CONEXCION USB 2.0	27,492
INV/1487	COMPUTADORA DE ESCRITORIO: PROCESADOR CORE I7 1700 INTEL I7 12700 2.1G/6C/12T/GPU 12V. MEMORIA RAM: 16GB DDR4 3200. ALMACENAMIENTO: SSD 1TB PCIE GEN4 X4 M.2. TARJETA GRAFICA: RTX 3060 12G GDDR6 1HDMI/3DP TWINEDGE. TARJETA DE RED GIGABIT ETHERNET. MONITOR CURVO DE 32 PULGADAS FHD PUERTOS HDMI Y VGA. TECLADO EN ESPAÑOL ALAMBRICO USB 2.0. MOUSE ALAMBRICO CONEXCION USB 2.0	27,492
INV/1488	COMPUTADORA DE ESCRITORIO: PROCESADOR CORE I7 1700 INTEL I7 12700 2.1G/6C/12T/GPU 12V. MEMORIA RAM: 16GB DDR4 3200. ALMACENAMIENTO: SSD 1TB PCIE GEN4 X4 M.2. TARJETA GRAFICA: RTX 3060 12G GDDR6 1HDMI/3DP TWINEDGE. TARJETA DE RED GIGABIT ETHERNET. MONITOR CURVO DE 32 PULGADAS FHD PUERTOS HDMI Y VGA. TECLADO EN ESPAÑOL ALAMBRICO USB 2.0. MOUSE ALAMBRICO CONEXCION USB 2.0	27,492
INV/1489	COMPUTADORA DE ESCRITORIO: PROCESADOR CORE I7 1700 INTEL I7 12700 2.1G/6C/12T/GPU 12V. MEMORIA RAM: 16GB DDR4 3200. ALMACENAMIENTO: SSD 1TB PCIE GEN4 X4 M.2. TARJETA GRAFICA: RTX 3060 12G GDDR6 1HDMI/3DP TWINEDGE. TARJETA DE RED GIGABIT ETHERNET. MONITOR CURVO DE 32 PULGADAS FHD PUERTOS HDMI Y VGA. TECLADO EN ESPAÑOL ALAMBRICO USB 2.0. MOUSE ALAMBRICO CONEXCION USB 2.0	27,492
INV/1490	COMPUTADORA DE ESCRITORIO: PROCESADOR CORE I7 1700 INTEL I7 12700 2.1G/6C/12T/GPU 12V. MEMORIA RAM: 16GB DDR4 3200. ALMACENAMIENTO: SSD 1TB PCIE GEN4 X4 M.2. TARJETA GRAFICA: RTX 3060 12G GDDR6 1HDMI/3DP TWINEDGE. TARJETA DE RED GIGABIT ETHERNET. MONITOR CURVO DE 32 PULGADAS FHD PUERTOS HDMI Y VGA. TECLADO EN ESPAÑOL ALAMBRICO USB 2.0. MOUSE ALAMBRICO CONEXCION USB 2.0	27,492
INV/1481	COMPUTADORA DE ESCRITORIO: PROCESADOR CORE I7 1700 INTEL I7 12700 2.1G/6C/12T/GPU 12V. MEMORIA RAM: 16GB DDR4 3200. ALMACENAMIENTO: SSD 1TB PCIE GEN4 X4 M.2. TARJETA GRAFICA: RTX 3060 12G GDDR6 1HDMI/3DP TWINEDGE. TARJETA DE RED GIGABIT ETHERNET. MONITOR CURVO DE 32 PULGADAS FHD PUERTOS HDMI Y VGA. TECLADO EN ESPAÑOL ALAMBRICO USB 2.0. MOUSE ALAMBRICO CONEXCION USB 2.0	27,492

UNIVERSIDAD TECNOLÓGICA DEL SUR DEL ESTADO DE MORELOS
RELACIÓN DE BIENES MUEBLES



Del 01/ENE/2026 AL 31/MAR/2026

Fecha: 14/04/2026

2026

	PULGADAS FHD PUERTOS HDMI Y VGA. TECLADO EN ESPAÑOL ALAMBRICO USB 2.0. MOUSE ALAMBRICO CONEXCION USB 2.0	
INV/1492	COMPUTADORA DE ESCRITORIO: PROCESADOR CORE I7 1700 INTEL I7 12700 2.1G/6C/12T/GPU 12V. MEMORIA RAM: 16GB DDR4 3200. ALMACENAMIENTO: SSD 1TB PCIE GEN4 X4 M.2. TARJETA GRAFICA: RTX 3060 12G GDDR6 1HDMI/3DP TWINEDGE. TARJETA DE RED GIGABIT ETHERNET. MONITOR CURVO DE 32 PULGADAS FHD PUERTOS HDMI Y VGA. TECLADO EN ESPAÑOL ALAMBRICO USB 2.0. MOUSE ALAMBRICO CONEXCION USB 2.0	27,492
INV/1493	COMPUTADORA DE ESCRITORIO: PROCESADOR CORE I7 1700 INTEL I7 12700 2.1G/6C/12T/GPU 12V. MEMORIA RAM: 16GB DDR4 3200. ALMACENAMIENTO: SSD 1TB PCIE GEN4 X4 M.2. TARJETA GRAFICA: RTX 3060 12G GDDR6 1HDMI/3DP TWINEDGE. TARJETA DE RED GIGABIT ETHERNET. MONITOR CURVO DE 32 PULGADAS FHD PUERTOS HDMI Y VGA. TECLADO EN ESPAÑOL ALAMBRICO USB 2.0. MOUSE ALAMBRICO CONEXCION USB 2.0	27,492
INV/1494	COMPUTADORA DE ESCRITORIO: PROCESADOR CORE I7 1700 INTEL I7 12700 2.1G/6C/12T/GPU 12V. MEMORIA RAM: 16GB DDR4 3200. ALMACENAMIENTO: SSD 1TB PCIE GEN4 X4 M.2. TARJETA GRAFICA: RTX 3060 12G GDDR6 1HDMI/3DP TWINEDGE. TARJETA DE RED GIGABIT ETHERNET. MONITOR CURVO DE 32 PULGADAS FHD PUERTOS HDMI Y VGA. TECLADO EN ESPAÑOL ALAMBRICO USB 2.0. MOUSE ALAMBRICO CONEXCION USB 2.0	27,492
INV/1495	COMPUTADORA DE ESCRITORIO: PROCESADOR CORE I7 1700 INTEL I7 12700 2.1G/6C/12T/GPU 12V. MEMORIA RAM: 16GB DDR4 3200. ALMACENAMIENTO: SSD 1TB PCIE GEN4 X4 M.2. TARJETA GRAFICA: RTX 3060 12G GDDR6 1HDMI/3DP TWINEDGE. TARJETA DE RED GIGABIT ETHERNET. MONITOR CURVO DE 32 PULGADAS FHD PUERTOS HDMI Y VGA. TECLADO EN ESPAÑOL ALAMBRICO USB 2.0. MOUSE ALAMBRICO CONEXCION USB 2.0	27,492
INV/1496	COMPUTADORA DE ESCRITORIO: PROCESADOR CORE I7 1700 INTEL I7 12700 2.1G/6C/12T/GPU 12V. MEMORIA RAM: 16GB DDR4 3200. ALMACENAMIENTO: SSD 1TB PCIE GEN4 X4 M.2. TARJETA GRAFICA: RTX 3060 12G GDDR6 1HDMI/3DP TWINEDGE. TARJETA DE RED GIGABIT ETHERNET. MONITOR CURVO DE 32 PULGADAS FHD PUERTOS HDMI Y VGA. TECLADO EN ESPAÑOL ALAMBRICO USB 2.0. MOUSE ALAMBRICO CONEXCION USB 2.0	27,492
INV/1497	COMPUTADORA DE ESCRITORIO: PROCESADOR CORE I7 1700 INTEL I7 12700 2.1G/6C/12T/GPU 12V. MEMORIA RAM: 16GB DDR4 3200. ALMACENAMIENTO: SSD 1TB PCIE GEN4 X4 M.2. TARJETA GRAFICA: RTX 3060 12G GDDR6 1HDMI/3DP TWINEDGE. TARJETA DE RED GIGABIT ETHERNET. MONITOR CURVO DE 32 PULGADAS FHD PUERTOS HDMI Y VGA. TECLADO EN ESPAÑOL ALAMBRICO USB 2.0. MOUSE ALAMBRICO CONEXCION USB 2.0	27,492
INV/1498	COMPUTADORA DE ESCRITORIO: PROCESADOR CORE I7 1700 INTEL I7 12700 2.1G/6C/12T/GPU 12V. MEMORIA RAM: 16GB DDR4 3200. ALMACENAMIENTO: SSD 1TB PCIE GEN4 X4 M.2. TARJETA GRAFICA: RTX 3060 12G GDDR6 1HDMI/3DP TWINEDGE. TARJETA DE RED GIGABIT ETHERNET. MONITOR CURVO DE 32 PULGADAS FHD PUERTOS HDMI Y VGA. TECLADO EN ESPAÑOL ALAMBRICO USB 2.0. MOUSE ALAMBRICO CONEXCION USB 2.0	27,492
INV/1499	COMPUTADORA DE ESCRITORIO: PROCESADOR CORE I7 1700 INTEL I7 12700 2.1G/6C/12T/GPU 12V. MEMORIA RAM: 16GB DDR4 3200. ALMACENAMIENTO: SSD 1TB PCIE GEN4 X4 M.2. TARJETA GRAFICA: RTX 3060 12G GDDR6 1HDMI/3DP TWINEDGE. TARJETA DE RED GIGABIT ETHERNET. MONITOR CURVO DE 32 PULGADAS FHD PUERTOS HDMI Y VGA. TECLADO EN ESPAÑOL ALAMBRICO USB 2.0. MOUSE ALAMBRICO CONEXCION USB 2.0	27,492
INV/1500	COMPUTADORA DE ESCRITORIO: PROCESADOR CORE I7 1700 INTEL I7 12700 2.1G/6C/12T/GPU 12V. MEMORIA RAM: 16GB DDR4 3200. ALMACENAMIENTO: SSD 1TB PCIE GEN4 X4 M.2. TARJETA GRAFICA: RTX 3060 12G GDDR6 1HDMI/3DP TWINEDGE. TARJETA DE RED GIGABIT ETHERNET. MONITOR CURVO DE 32 PULGADAS FHD PUERTOS HDMI Y VGA. TECLADO EN ESPAÑOL ALAMBRICO USB 2.0. MOUSE ALAMBRICO CONEXCION USB 2.0	27,492
INV/1501	COMPUTADORA DE ESCRITORIO: PROCESADOR CORE I7 1700 INTEL I7 12700 2.1G/6C/12T/GPU 12V. MEMORIA RAM: 16GB DDR4 3200. ALMACENAMIENTO: SSD 1TB PCIE GEN4 X4 M.2. TARJETA GRAFICA: RTX 3060 12G GDDR6 1HDMI/3DP TWINEDGE. TARJETA DE RED GIGABIT ETHERNET. MONITOR CURVO DE 32 PULGADAS FHD PUERTOS HDMI Y VGA. TECLADO EN ESPAÑOL ALAMBRICO USB 2.0. MOUSE ALAMBRICO CONEXCION USB 2.0	27,492
INV/1502	COMPUTADORA DE ESCRITORIO: PROCESADOR CORE I7 1700 INTEL I7 12700 2.1G/6C/12T/GPU 12V. MEMORIA RAM: 16GB DDR4 3200. ALMACENAMIENTO: SSD 1TB PCIE GEN4 X4 M.2. TARJETA GRAFICA: RTX 3060 12G GDDR6 1HDMI/3DP TWINEDGE. TARJETA DE RED GIGABIT ETHERNET. MONITOR CURVO DE 32 PULGADAS FHD PUERTOS HDMI Y VGA. TECLADO EN ESPAÑOL ALAMBRICO USB 2.0. MOUSE ALAMBRICO CONEXCION USB 2.0	27,492
INV/1503	COMPUTADORA DE ESCRITORIO: PROCESADOR CORE I7 1700 INTEL I7 12700 2.1G/6C/12T/GPU 12V. MEMORIA RAM: 16GB DDR4 3200. ALMACENAMIENTO: SSD 1TB PCIE GEN4 X4 M.2. TARJETA GRAFICA: RTX 3060 12G GDDR6 1HDMI/3DP TWINEDGE. TARJETA DE RED GIGABIT ETHERNET. MONITOR CURVO DE 32 PULGADAS FHD PUERTOS HDMI Y VGA. TECLADO EN ESPAÑOL ALAMBRICO USB 2.0. MOUSE ALAMBRICO CONEXCION USB 2.0	27,492
INV/1504	COMPUTADORA DE ESCRITORIO: PROCESADOR CORE I7 1700 INTEL I7 12700 2.1G/6C/12T/GPU 12V. MEMORIA RAM: 16GB DDR4 3200. ALMACENAMIENTO: SSD 1TB PCIE GEN4 X4 M.2. TARJETA GRAFICA: RTX 3060 12G GDDR6 1HDMI/3DP TWINEDGE. TARJETA DE RED GIGABIT ETHERNET. MONITOR CURVO DE 32 PULGADAS FHD PUERTOS HDMI Y VGA. TECLADO EN ESPAÑOL ALAMBRICO USB 2.0. MOUSE ALAMBRICO CONEXCION USB 2.0	27,492
		23,171,907

ELABORÓ L.S.C. HUZIEEL MENDEZ CASALES JEFE DE DEPTO SERV ADMITIVOS	REVISÓ MTRO. ALEJANDRO MANRIQUE SOSA DIRECTOR DE ADMÓN Y FINANZAS	AUTORIZÓ MTRO.CELSO NIETO ESTRADA RECTOR.
--	---	---

UNIVERSIDAD TECNOLÓGICA DEL SUR DEL ESTADO DE MORELOS
RELACIÓN DE BIENES INMUEBLES



Fecha: 14/04/2026

01 ENE 2026 al 31 MAR 2026

Hoja: 1

2026

CÓDIGO	DESCRIPCIÓN DEL BIEN INMUEBLE	VALOR EN LIBROS
INV/0001	EDIFICIO DE DOCENCIA 1	\$25,000,000.00
INV/0002	EDIFICIO TALLER DE LABORATORIO PESADO	\$17,212,725.62
INV/0003	EDIFICIO EN PROCESO DE CONSTRUCCIÓN	\$60,008,263.59
TOTAL:		\$102,220,989.21

ELABORÓ L.S.C. HUZIEEL MENDEZ CASALES JEFE DE DEPARTAMENTO DE SERVICIOS ADMINISTRATIVOS	REVISÓ MTRO. ALEJANDRO MANRIQUE SOSA DIRECTOR DE ADMÓN Y FINANZAS	AUTORIZÓ: MTRO. CELSO NIETO ESTRADA RECTOR
--	---	--

UNIVERSIDAD TECNOLÓGICA DEL SUR DEL ESTADO DE MORELOS
RELACIÓN DE CUENTAS BANCARIAS PRODUCTIVAS ESPECÍFICAS



Fecha : 14/04/2026

01 ENE 2026 AL 31 MAR 2026

Hoja : 1

2026

CLAVE	FONDO, PROGRAMA O CONVENIO	DATOS DE LA CUENTA BANCARIA	
		INSTITUCION BANCARIA	NÚMERO DE CUENTA
1	APORTACIÓN ESTATAL (RAMO 28 Participaciones Federales)	BBVA BANCOMER S.A.	7693/0126315755
2	SUBSIDIO FEDERAL (Subsidios Federales para Organismos Descentralizados Estatales U006)	BBVA BANCOMER S.A.	7693/0126315828

ELABORÓ L.S.C. HUZIEEL MENDEZ CASALES JEFE DE DEPARTAMENTO DE SERVICIOS ADMINISTRATIVOS	REVISÓ MTRO. ALEJANDRO MANRIQUE SOSA DIRECTOR DE ADMINISTRACION Y FINANZAS	Vo. Bo.: MTRO. CELSO NIETO ESTRADA RECTOR
--	---	---

En cumplimiento a lo dispuesto por los artículos 46, fracción IV, tercer párrafo y 52 de la Ley General de Contabilidad Gubernamental, en relación a las cuentas públicas se reportarán los esquemas bursátiles y de coberturas financieras de los entes públicos, se notifica que esta Universidad Tecnológica del Sur del Estado de Morelos, a la fecha de entrega de esta información no cuenta con esquemas bursátiles y de cobertura financiera.

Bajo protesta de decir verdad declaramos que los Estados Financieros y sus notas, son razonablemente correctos y son responsabilidad del emisor.

ELABORÓ	REVISÓ	AUTORIZÓ
L.S.C. HUZIEEL MENDEZ CASALES JEFE DE DEPTO SERV ADMITIVOS	MTRO. ALEJANDRO MANRIQUE SOSA DIRECTOR DE ADMÓN Y FINANZAS	MTRO. CELSO NIETO ESTRADA RECTOR.